Die chronologische Grundstruktur des Gräberfeldes von Durankulak auf Basis der Gefäßkeramik

Dissertation

**zur Erlangung des akademischen Grades
eines
Doktors der Philosophie
an der Philosophischen Fakultät
der Universität des Saarlandes**

**eingereicht von
Silke Anders
aus Weilerswist**

Saarbrücken, 19.09.2022

Teil 2 / 2

Abbildungen, Diagramme & Tafeln

Inhaltsverzeichnis

I. Abbildungen[1] und Diagramme …… 3

II. Tafeln (Messwerte und Indizes der Gefäßkeramik)[2]……..…… 300

[1] Gefäße der Abb. 98 nach TODOROVA u. a. 200a, Tabl. 1-203.
[2] Den in der Kopfzeile der Tafeln aufgeführten „Tabl.-Nr.“ entsprechen die Abbildungen bei TODOROVA u. a. 2002a.

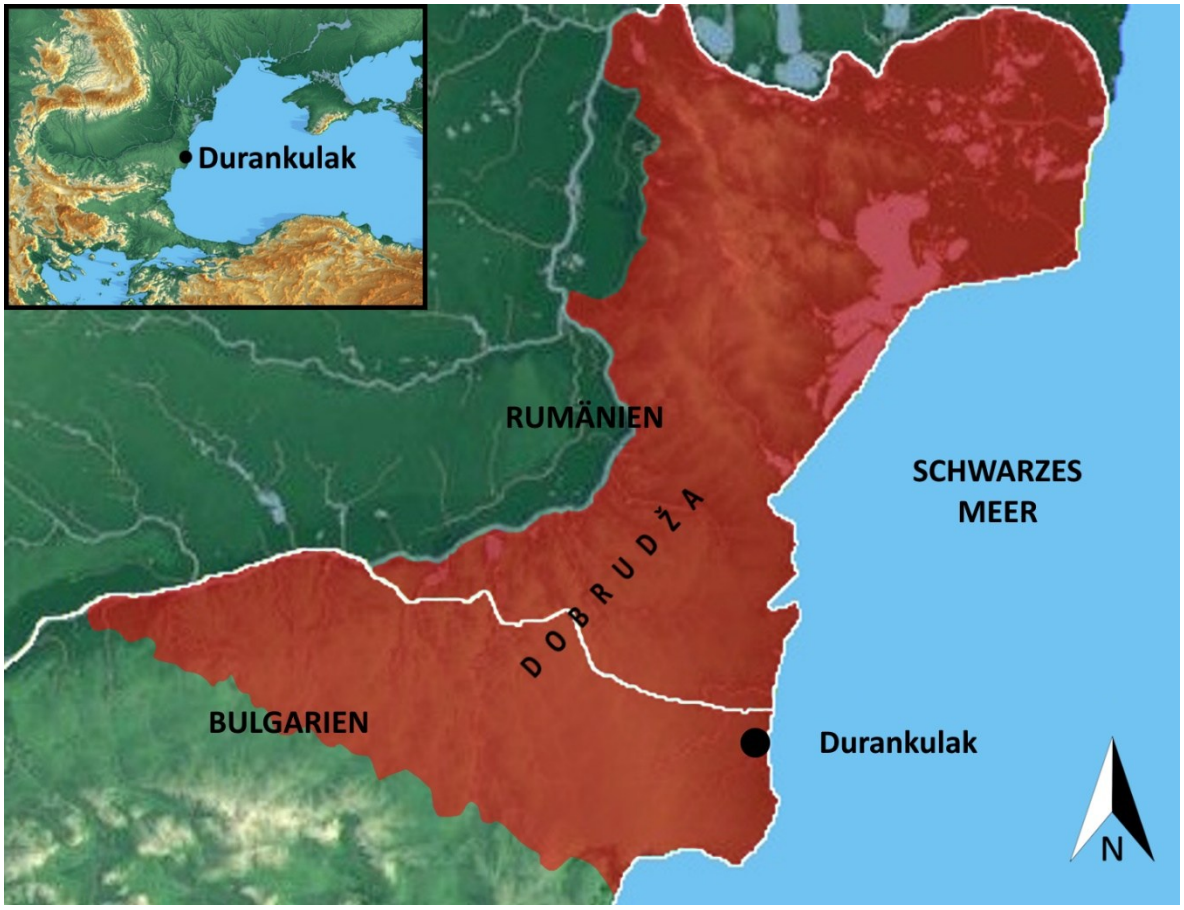

a) Großräumliche Lage des Fundplatzes Durankulak
(Quelle: Studio Maras / Alamy; Bild-ID: 2NE38AM; modifiziert durch Verfasserin).

b) Übersicht über den Fundplatz mit Lage des Gräberfeldes und weitere Fundstellen
(Quelle: Pavel Dudek /Alamy; Bild-ID: 2J4AWA3; modifiziert durch Verfasserin).

Abb. 1. Lage des Fundplatzes Durankulak.

Abb. 2. Im Text erwähnte Fundorte. 1 - Atmageana-Tălărasca (Jud. Tulcea, Rumänien); 2 – Boian (Jud. Călărași, Rumänien); 3 – Bolintineanu (Jud. Giurgiu, Rumänien); 4 – Căscioarele (Jud. Călărași, Rumänien); 5 - Ceamurlia de Jos (Jud. Tulcea, Rumänien); 6 – Cernavodă (Jud. Constanţa, Rumänien); 7 – Cheia (Jud. Constanţa, Rumänien); 8 – Cucuteni (Jud. Iaşi, Rumänien); 9 – Devnja (Obl. Varna, Bulgarien); 10 - Dudeşti (Stadt Bukarest, Rumänien); 11 – Durankulak (Obl. Dobrič, Bulgarien); 12 – Ezerovo (Obl. Varna, Bulgarien); 13 - Goljamo Delčevo (Obl. Varna, Bulgarien); 14 – Baia-Goloviţa (Jud. Tulcea, Rumänien); 15 – Gumelniţa (Jud. Ilfov, Rumänien); 16 – Hârşova (Jud. Constanţa, Rumänien); 17 – Isaccea (Jud. Tulcea, Rumänien); 18 – Izvoare (Jud. Neamţ, Moldau); 19 – Karanovo (Obl. Sliven, Bulgarien); 20 – Kodžadermen (Obl. Šumen, Bulgarien); 21 – Limanu (Jud. Constanţa, Rumänien); 22 – Mangalia (Jud. Constanţa, Rumänien); 23 – Ovčarovo (Obl. Dobrič, Bulgarien); 24 - Petru Rareş (Jud. Giurgiu, Rumänien); 25 – Pietrele (Jud. Giurgiu, Rumänien); 26 – Poljanica (Obl. Razgrad, Bulgarien); 27 – Radovanu (Jud. Ilfov, Rumänien); 28 – Salcuţa (Jud. Dolj, Rumänien); 29 – Sava (Obl. Varna, Bulgarien); 30 – Spanţov (Jud. Călărași, Rumänien); 31 – Straşimirovo (Obl. Varna, Bulgarien); 32 – Tangîru (Jud. Ilfov, Rumänien); 33 – Târgovişte (Obl. Razgrad, Bulgarien); 34 – Târguşor (Jud. Constanţa, Rumänien); 35 – Tekirgiol (Jud. Constanţa, Rumänien); 36 – Varna (Obl. Varna, Bulgarien); 37 – Vidra (Jud. Ilfov, Rumänien); 38 – Vinča (Okr. Šumadija, Serbien) (Quelle: Verfasserin nach Foto Google Earth).

Abb. 3. Übersichtsplan des Gräberfeldes von Durankulak mit allen Befunden (Quelle: Verfasserin nach M. Georgiev u. I. Vajsov in TODOROVA 2002b, 42, Abb. 29). – Grau hinterlegt sind die im Text aufgeführten Befundkonzentrationen: 1. Nordwestliche Befundkonzentration. – 2. Nordöstliche Befundkonzentration. – 3. Südöstliche Befundkonzentration. – 4. Südwestliche Befundkonzentration. – 5. Westliche Befundkonzentration.

	späte Störung	antike Störung	mittelalterliche Störung	schlecht erhalten/gestört und schlecht erhalten	spätbronzezeitliche Störung	SUMME
Skelett in situ, beigabenlos	2	7	22	1	2	34
Skelett in situ, Beigaben in situ	4	11	30	1	1	47
Skelett in situ, Beigaben z. T. oder vollständig ohne Lageangabe	0	3	12	1	0	16
Skelett gestört, beigabenlos	0	1	2	0	0	3
Skelett gestört, Beigaben in situ	0	0	2	1	0	3
Skelett gestört, Beigaben z. T. oder vollständig ohne Lageangabe	0	2	9	0	0	11
Skelett schlecht erhalten, beigabenlos	0	1	3	14	0	18
Skelett schlecht erhalten, Beigaben in situ	0	0	6	18	0	24
Skelett schlecht erhalten, Beigaben z. T. oder vollständig ohne Lageangabe	0	4	11	19	0	34
Skelett z. T. erhalten, beigabenlos	0	1	0	0	0	1
Skelett z. T. erhalten, Beigaben ohne Lageangabe	0	1	3	0	0	4
Skelett vergangen, beigabenlos	0	0	2	0	0	2
Skelett vergangen, Beigaben in situ	0	0	1	2	0	3
Skelett vergangen, Beigaben ohne Lageangabe	0	0	1	3	0	4
Skelettspuren, beigabenlos	0	0	1	1	0	2
Skelettspuren, Beigaben in situ	0	1	0	1	0	2
Skelettspuren, Beigaben z. T. oder vollständig ohne Lageangabe	0	2	3	2	0	7
Skelettreste, Beigaben ohne Lageangabe	0	1	0	0	0	1
Skelettschatten, Beigaben in situ	0	0	0	1	0	1
Befund völlig zerstört (Skelett ohne Erwähnung, Beigaben ohne Lageangabe)	1	2	0	4	0	7
Befund gestört durch Protojamnaja-Grab (Skelett ohne Erwähnung, Beigaben ohne Lageangabe)	0	0	0	1	0	1
Skelett in situ, Totenmahlkomplex mit Beigaben ohne Lageangabe	0	1	0	0	0	1
Kenotaph, Beigaben ohne Lageangabe	0	0	1	1	0	2
Totenmahlkomplex, Inventar mit Lageangabe	0	0	1	0	0	1
Totenmahlkomplex, Inventar ohne Lageangabe	0	2	2	1	0	5
Befund wegen des Grundwasserstandes nicht freigelegt	0	0	0	1	0	1
SUMME	7	40	112	73	3	235

Abb. 4. Übersicht über die gestörten spät- und äneolithischen Befunde aus dem Gräberfeld von Durankulak.

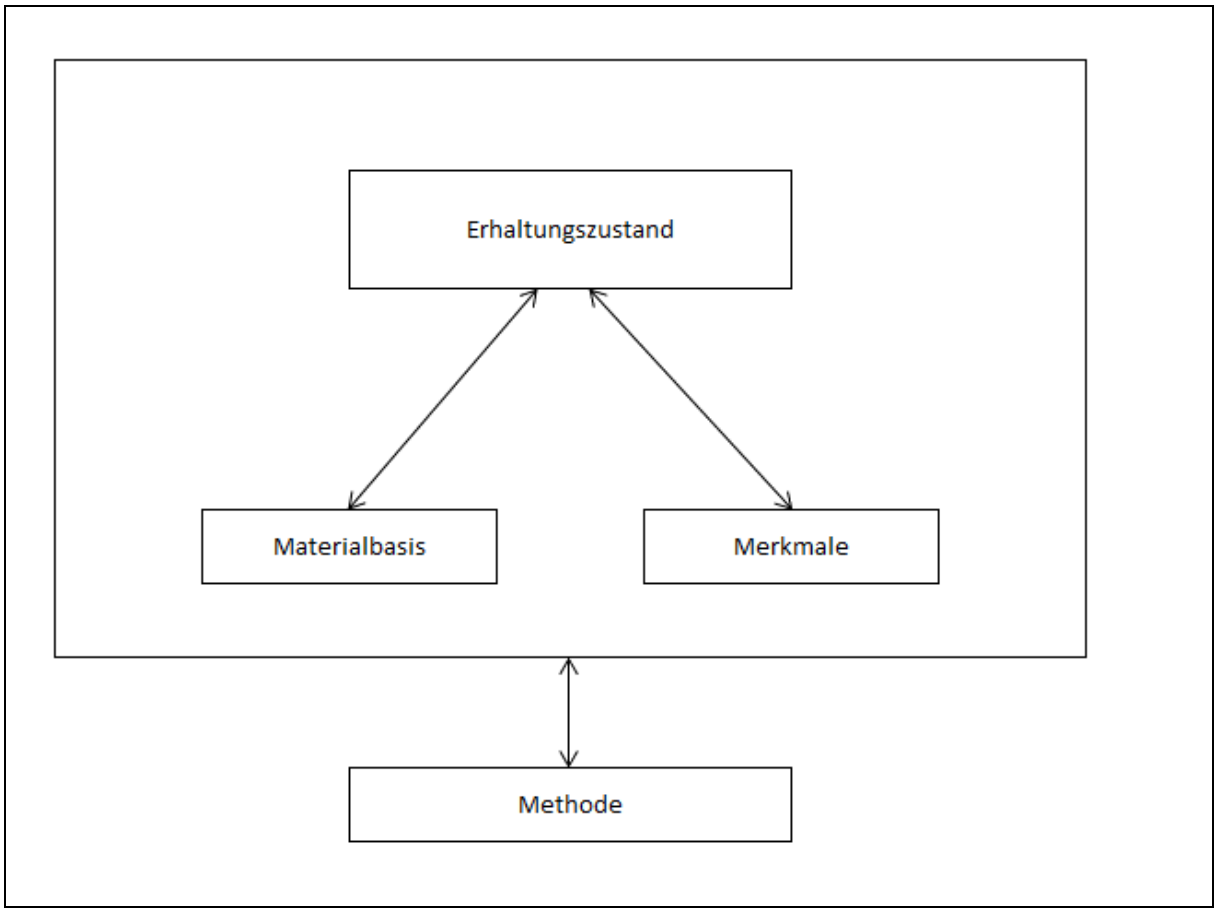

Abb. 5. Sich gegenseitig beeinflussende Faktoren bei Auswahl einer Arbeitsmethode für chronologische Fragestellungen.

Erhaltungszustand		Objekt-anzahl	Anteil am gesamten keramischen Gefäßmaterial
1	Vollständig erhalten bzw. sicher (restauratorisch oder graphisch) rekonstruierbar	1.080	73 %
2	Fragmentiert und vermutlich rekonstruierbar	50	3 %
3	Fragmentiert und nicht vollständig rekonstruierbar	180	12 %
4	Bruchstück/Scherbe	177	12 %

Abb. 6. Überblick über die Erhaltungszustände der keramischen Gefäße aus dem Gräberfeld von Durankulak (ohne „Gefäßspuren“, die sich im Wesentlichen nur durch dunklere Bodenverfärbungen zu erkennen gaben).

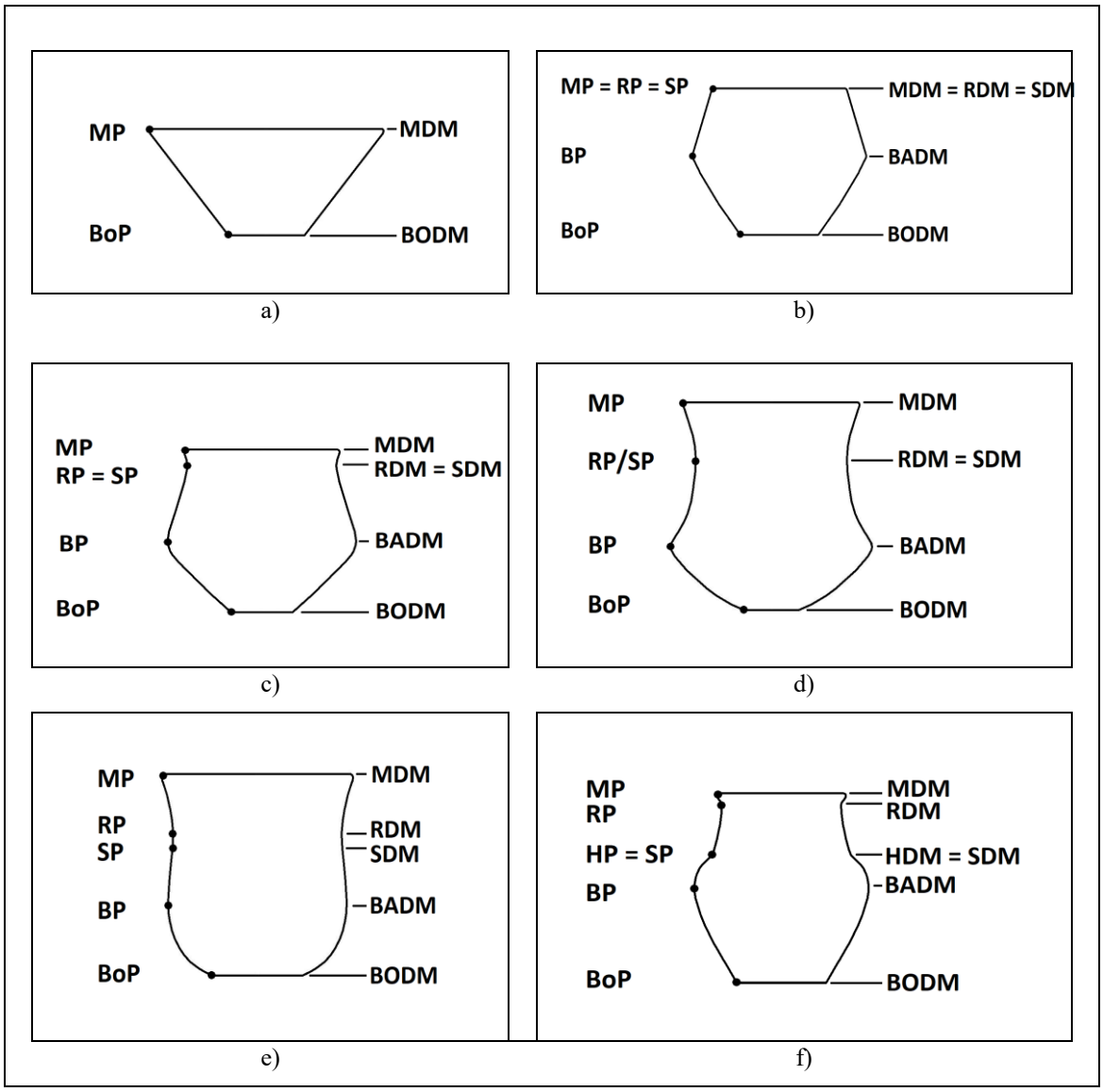

Abb. 7. Formbestimmende Punkte und dazugehörige horizontale Strecken. Punkte: MP = Mündungspunkt; HP = Halspunkt; RP = Randpunkt; SP = Schulterpunkt, BP = Bauchpunkt; BoP = Bodenpunkt; Strecken: MDM = Mündungsdurchmesser; RDM = Randdurchmesser; SDM = Schulterdurchmesser; BADM = Bauchdurchmesser; BODM = Bodendurchmesser.

Index	Quotient	Information
A 1	• Bmax / Hges^2 x 1.000	• Höhenstruktur (unter Betonung der realen Gefäßgröße) • Alle Gefäße; bei Fußschüsseln und Fußschalen zusätzlich Gefäß exkl. Fuß, bei Ständern exkl. Zipfel
A 1´	• Bmax / Hges x 100	• Höhenstruktur (konventionelle Berechnung) • Bei Terrinen, engmündigen Gefäßen und Miniaturpithoi
A 2	• Bis 1 EP: MDM / H x 100 • Ab 2 EP: Bmin / H x 100	• Öffnungsweite • Alle Gefäße; bei Fußschüsseln und Fußschalen zusätzlich Gefäß exkl. Fuß, bei Ständern exkl. Zipfel
A 3	• 1 EP: Bmax//MDM (oder SDM, RDM, HDM) x 100 • 2 EP: Bmax/Bmin x 100 • Ständer: Bmax / FA x 100 • Gefäße mit Hals: Bmax / BHA x 100?	• Bauchigkeit • Nur Gefäße mit mindestens 1 EP • Bei Fußschüsseln und Fußschalen exkl. Fuß
A 4	• H Bmin/Hges x 100	• Differenzierung in Rand (< 90) und Mündung (> 90) • Bei Fußschüsseln und Fußschalen nur Gefäß ohne Fuß
A 5	• BDM / Bmax x 100	• Standfestigkeit/Stabilität • Alle Gefäße; bei Fußschüsseln und Fußschalen bezogen auf Gesamtgefäß
A 6	• H Bmax/Hges x 100	• Gefäßschwerpunkt • Alle Gefäße; bei Fußschüsseln und Fußschalen inkl. Fuß, bei Ständern inkl. Zipfel
A 7	• H Hals/Hges x 100	• Halslänge • Nur bei flaschenförmigen Gefäßen
A 8	• MDM/RDM (oder SDM, Bmin) x 100	• Verlaufsrichtung Rand oder Mündung
A 9	• RDM/SDM x 100	• Verlaufsrichtung Hals
A 10	• H Fuß/Hges x 100	• Fußhöhe • Nur bei Fußschüsseln, Fußschalen und Ständern
A 11	• H Bmax Fuß/H Fuß x 100	• Schwerpunkt Fuß • Nur bei Fußschüsseln, Fußschalen und Ständern
A 12	• H BS/Hges x 100	• Höhe Bruststreifen • Nur bei Miniaturpithoi
A 13	• H Z / Hges x 100	• Höhe Zipfel • Nur bei Ständern

Abb. 8. Übersicht über mögliche Indizes.

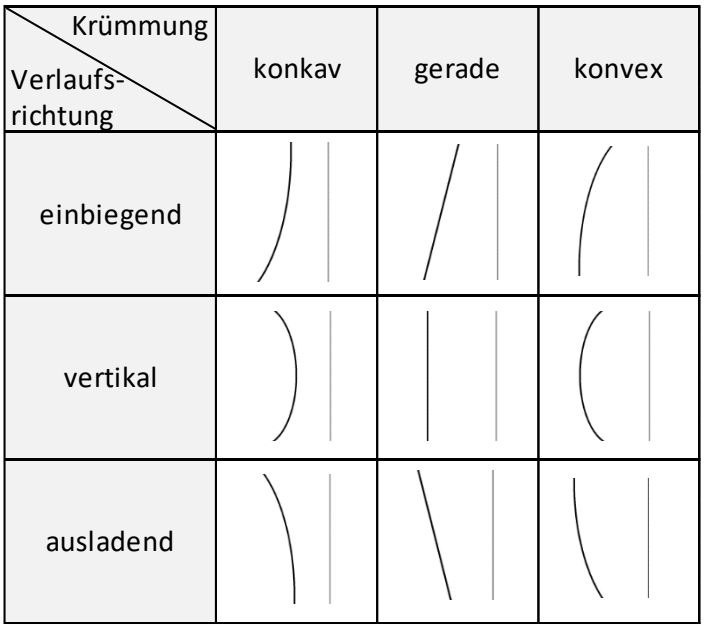

Abb. 9. Profilausrichtungen und Profilkrümmungen nach KARSTENS 1994.

Klassifika-tionsebene	Bezeichnung der Klassifizierungsebene	Merkmale
0	**Gesamtmaterial der keramischen Gefäße**	
1	**Gattung**	● Index A 1 ● Index A 2 ● Existenz von Gefäßsegmenten (Hals, Bruststreifen, Fuß)
2	**Grundform**	● Anzahl und Art formbestimmender Profilpunkte
3	**Serie**	● Kurvenverlauf der Profillinien zwischen formbestimmenden Punkten (erfolgt am Gefäßrumpf, d. h. am Körper exkl. Boden/Standvorrichtung und Mündung) ● Ausformung/Gestaltung des Bmax.
4	**Typ**	● Ausgestaltung signifikanter Punkte
5	**Variante**	● Index A 1 ● Index A 2 ● Höhe signifikanter Profilpunkte ● Reale Größe
6	**Subvariante**	● Verlauf/Gestaltung Standvorrichtung ● Kurvenverlauf des Halses

Abb. 10. Übersicht über Klassifizierungsebenen und Merkmale.

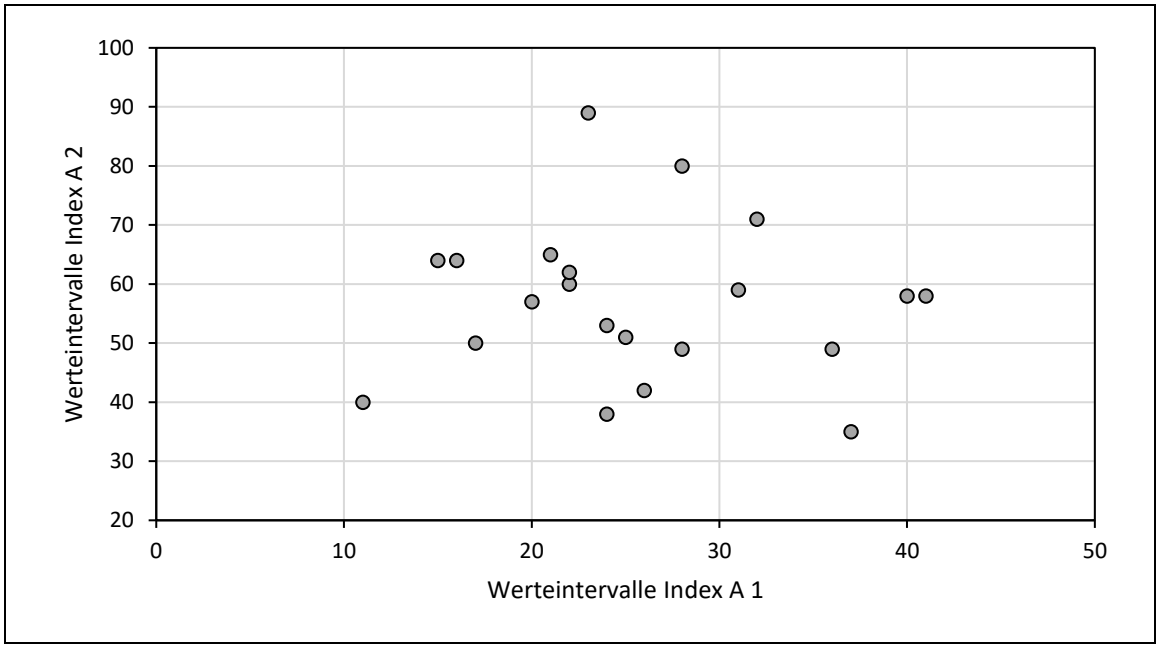

a) Gegenüberstellung der Indizes A 1 und A 2.

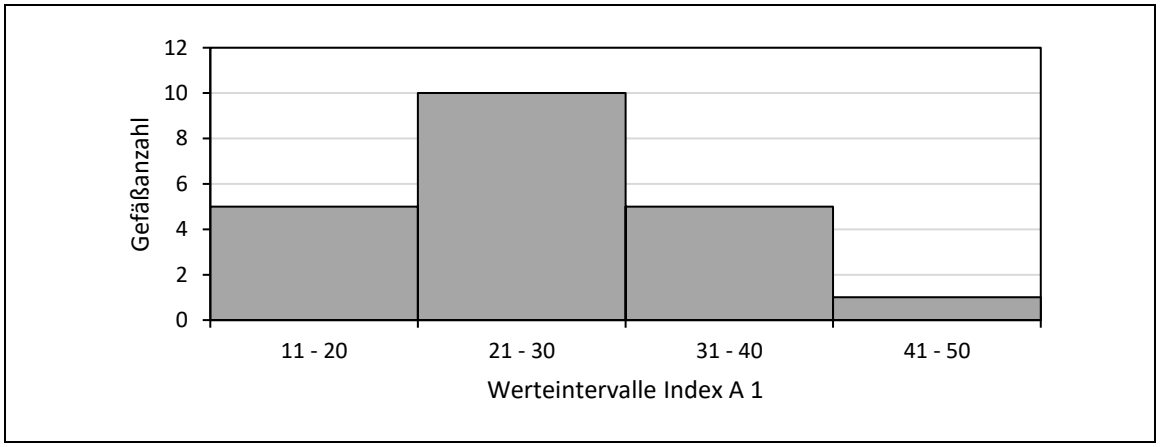

b) Häufigkeitsverteilung der Indexwerte A 1 (Verhältnis von maximaler Gefäßbreite zur Gefäßhöhe).

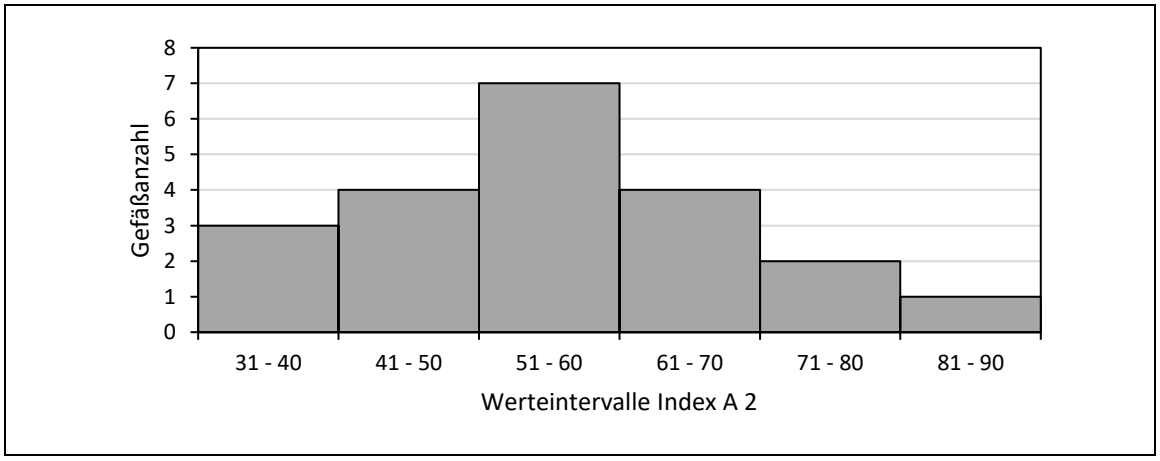

c) Häufigkeitsverteilung der Indexwerte A 2 (Verhältnis von minimaler Gefäßbreite zur Gefäßhöhe).

Abb. 11.1. Pithoi. Verteilungsvergleich der Indizes A 1 und A 2.

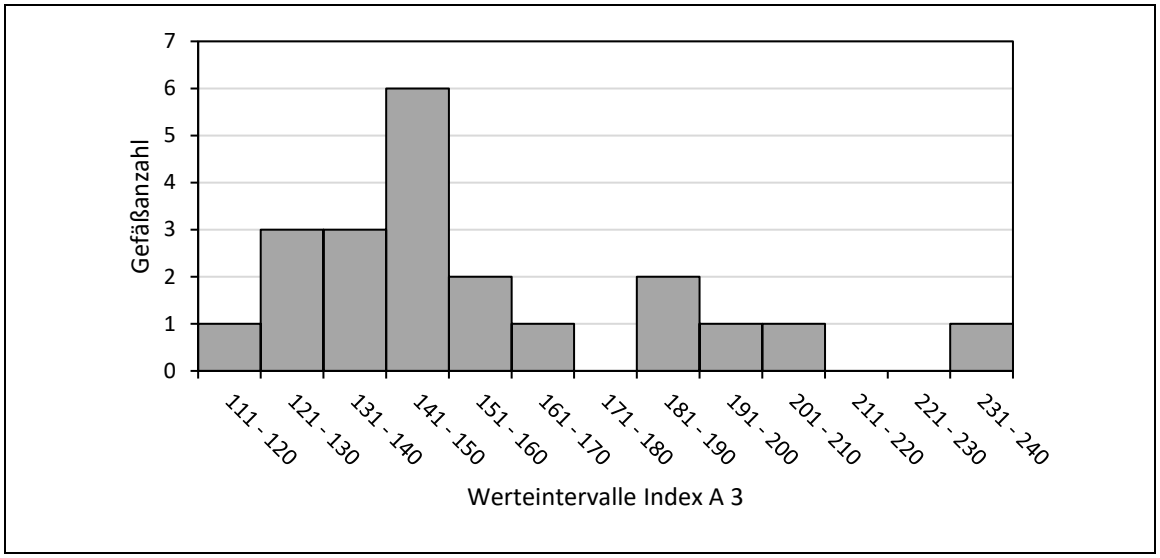

d) Häufigkeitsverteilung der Indexwerte A 3 (Bauchigkeit).

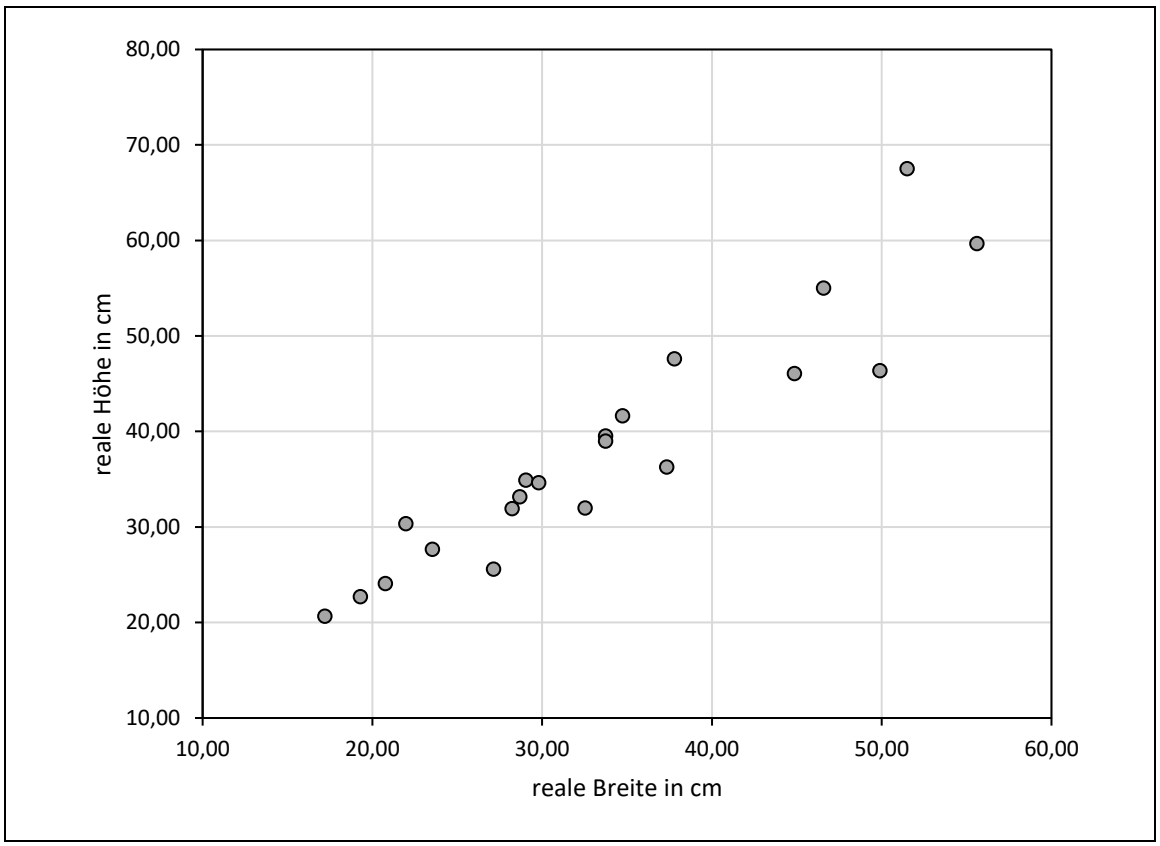

e) Vergleich der realen Dimensionen (Höhen und Breiten).

Abb. 11.2. Pithoi. Häufigkeitsverteilung des Index A 3 (Bauchigkeit) und Vergleich der Dimensionen.

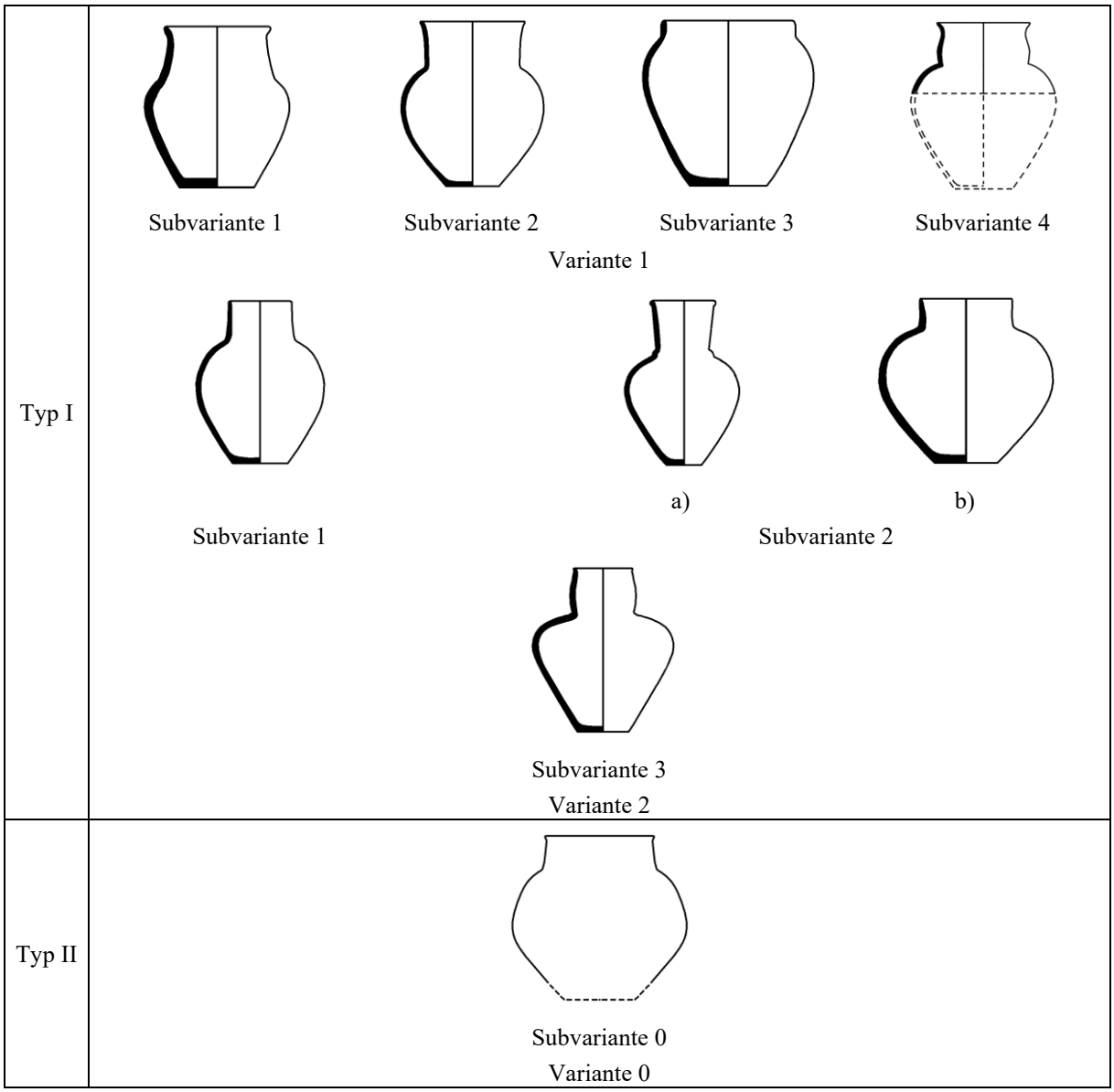

Abb. 12.1. Typologie der Pithoi.

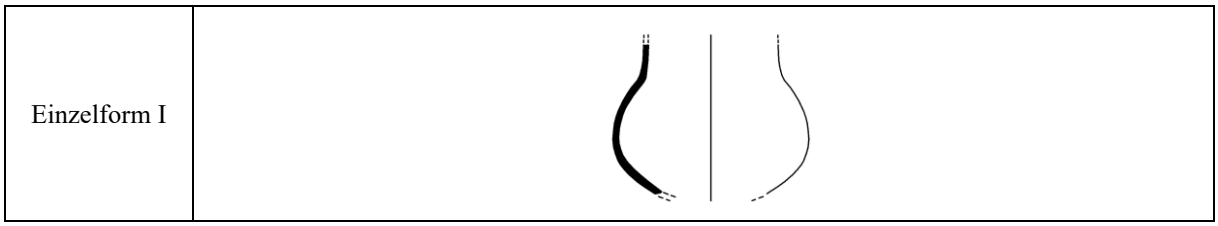

Abb. 12.2. Typologie der Pithoi. Einzelform.

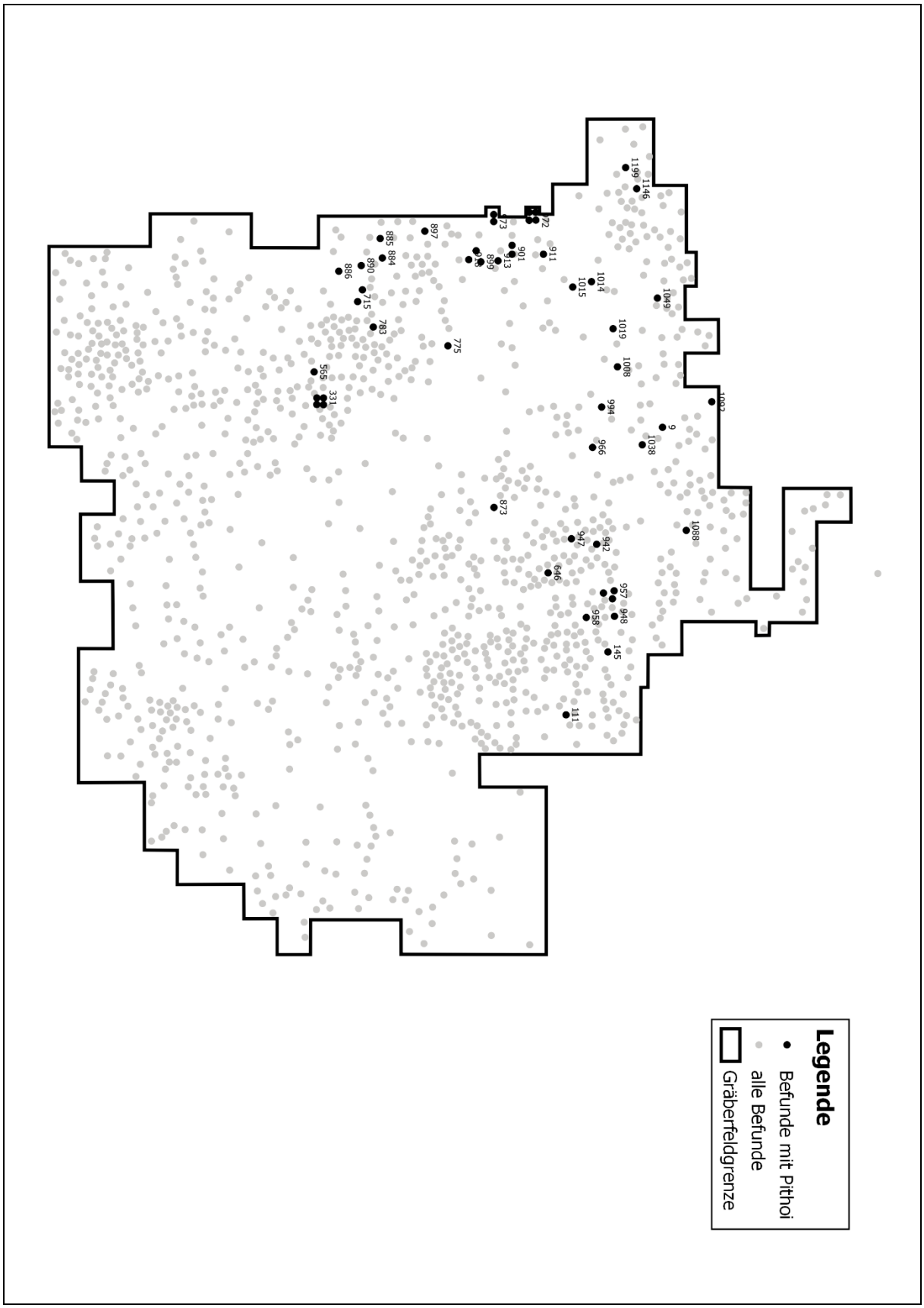

Abb. 13. Lage der Befunde mit Pithoi.

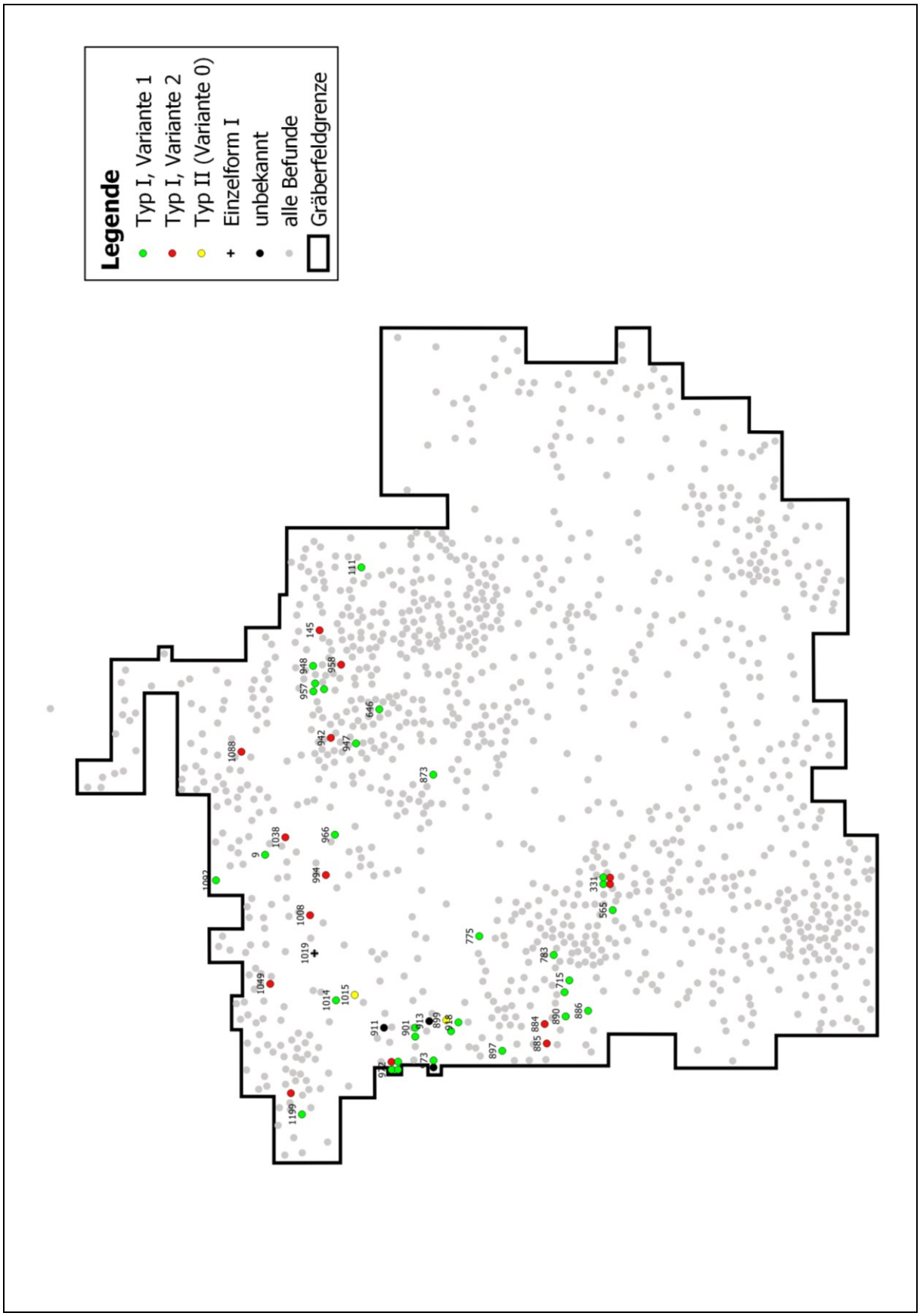

Abb. 14.1. Pithoi. Kartierung der Varianten des Typs I, der Vertreter Typs II sowie unbekannter Typen und einer Einzelform.

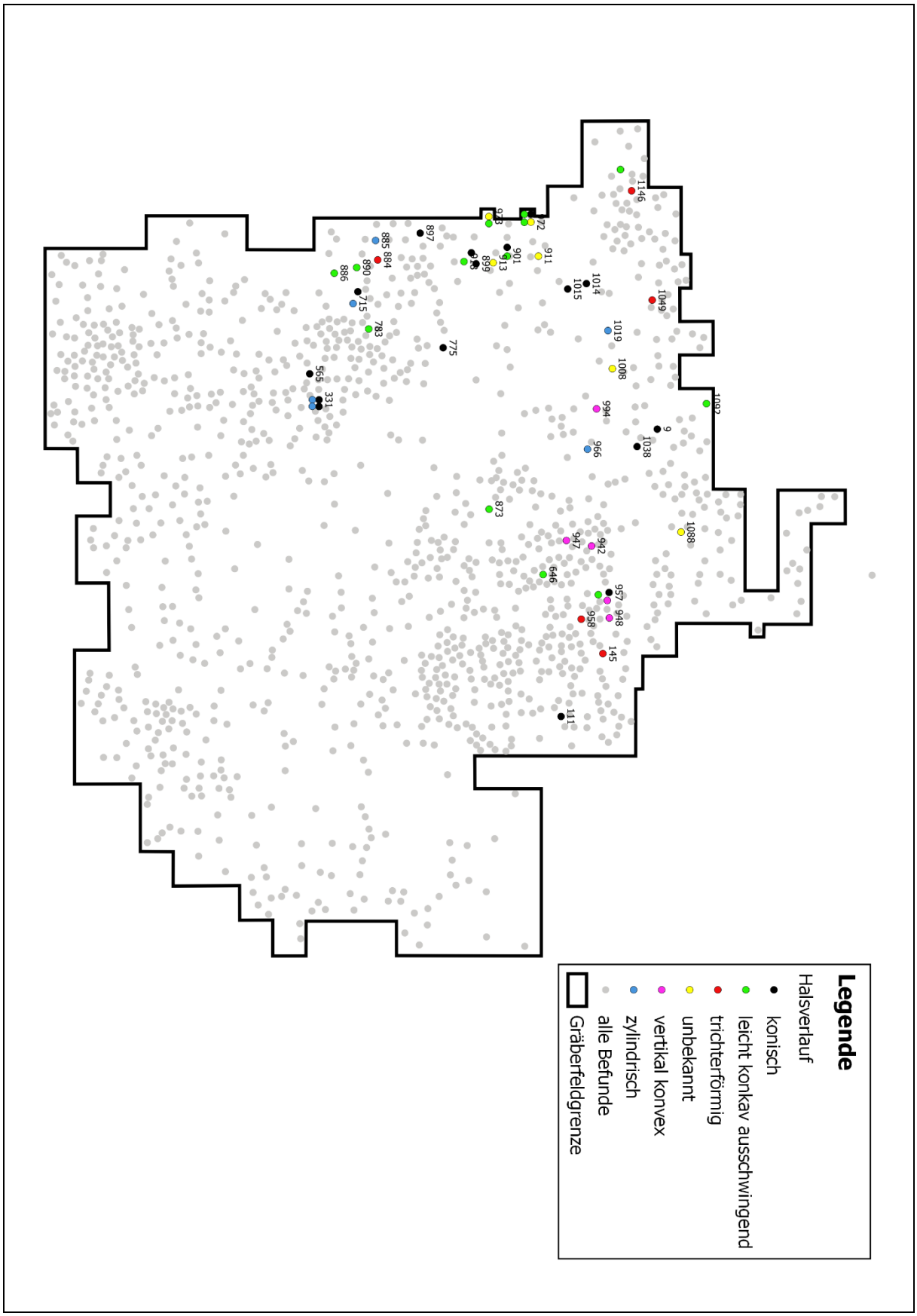

Abb. 14.2. Pithoi. Verbreitung unterschiedlicher Halsformen.

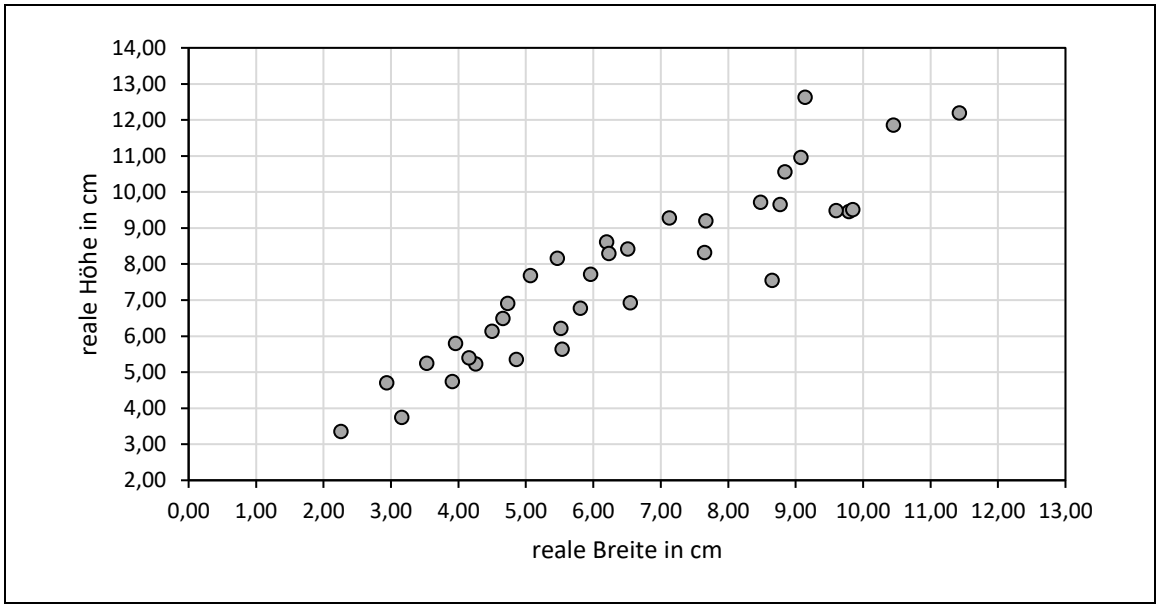

a) Gegenüberstellung der Indizes A 1 und A 2.

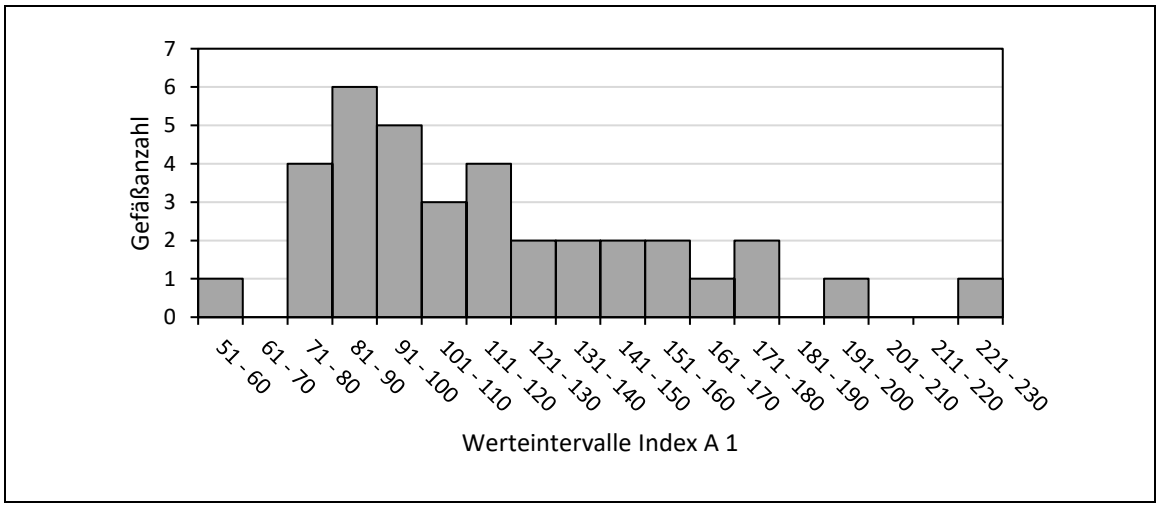

b) Häufigkeitsverteilung der Indexwerte A 1 (Verhältnis von maximaler Gefäßbreite zur Gefäßhöhe).

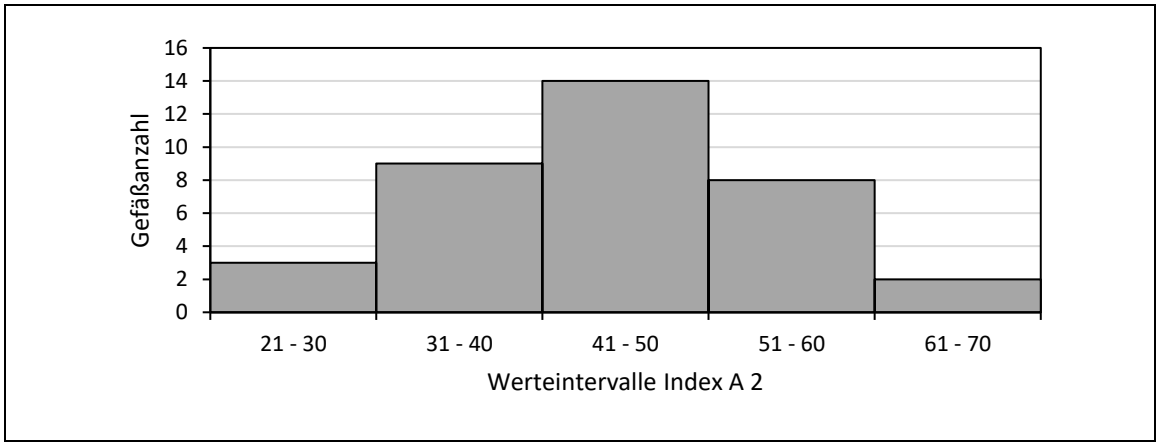

c) Häufigkeitsverteilung der Indexwerte A 2 (Verhältnis von minimaler Gefäßbreite zur Gefäßhöhe).

Abb. 15.1. Flaschen. Vergleich der Verteilung der Indizes A 1 und A 2.

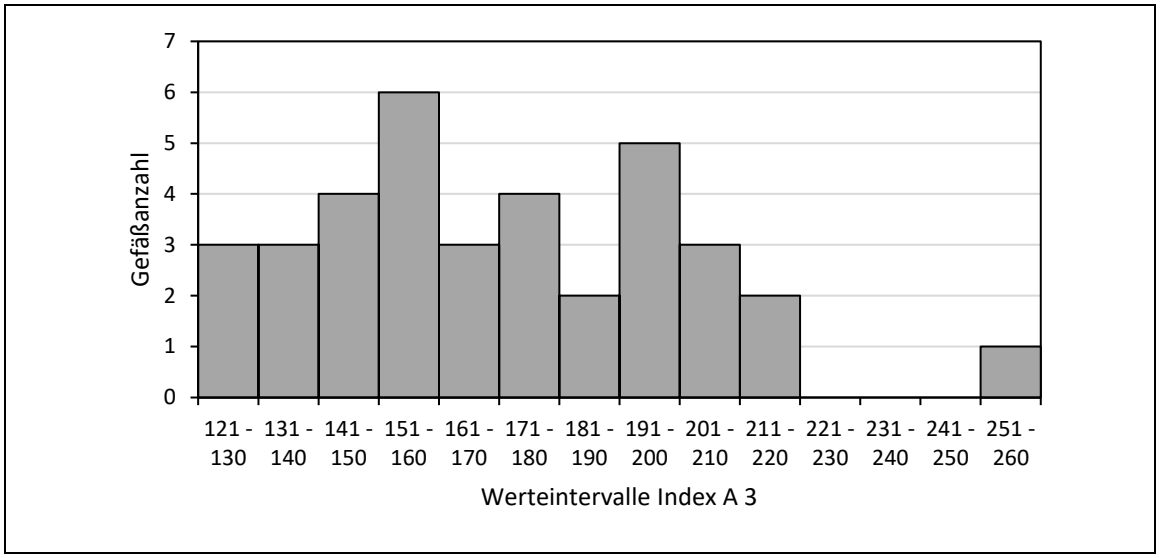

d) Häufigkeitsverteilung der Indexwerte A 3 (Bauchigkeit).

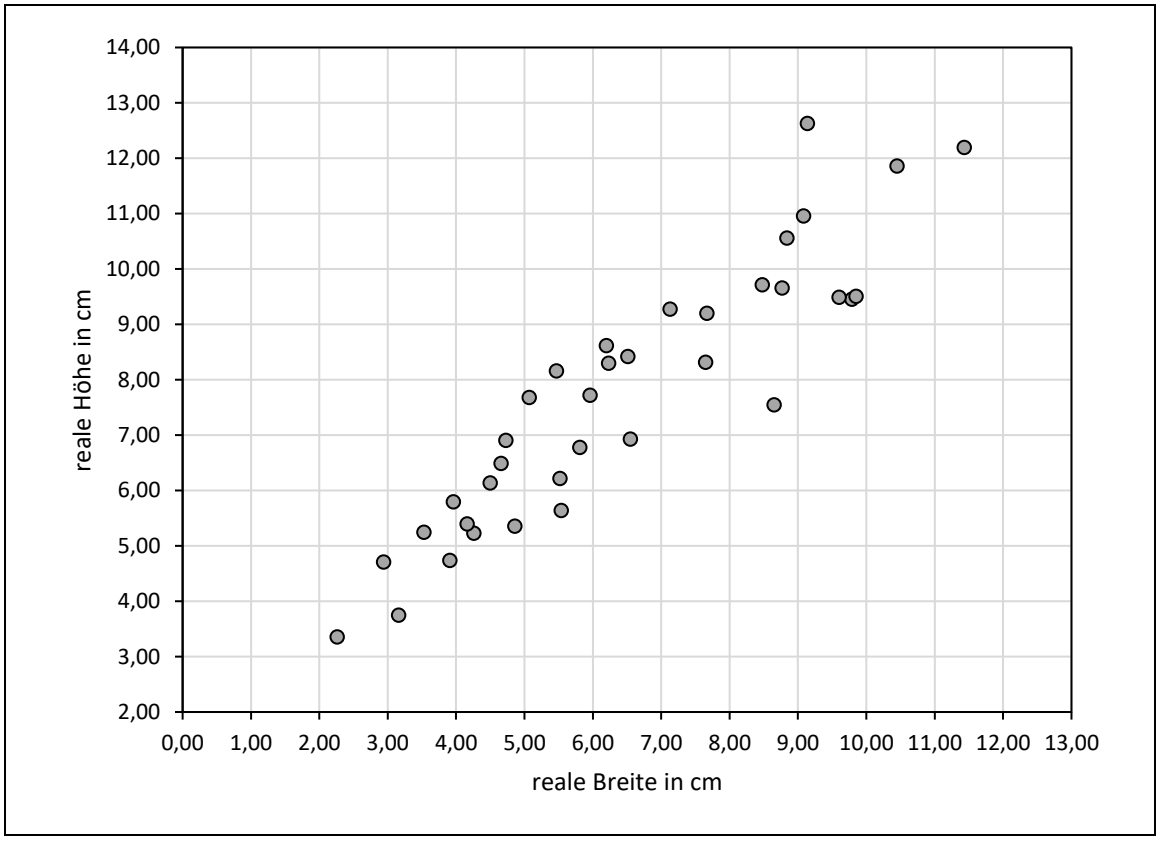

e) Vergleich der realen Dimensionen (Höhen und Breiten).

Abb. 15.2. Flaschen. Häufigkeitsverteilung des Index A 3 (Bauchigkeit) und Vergleich der Dimensionen.

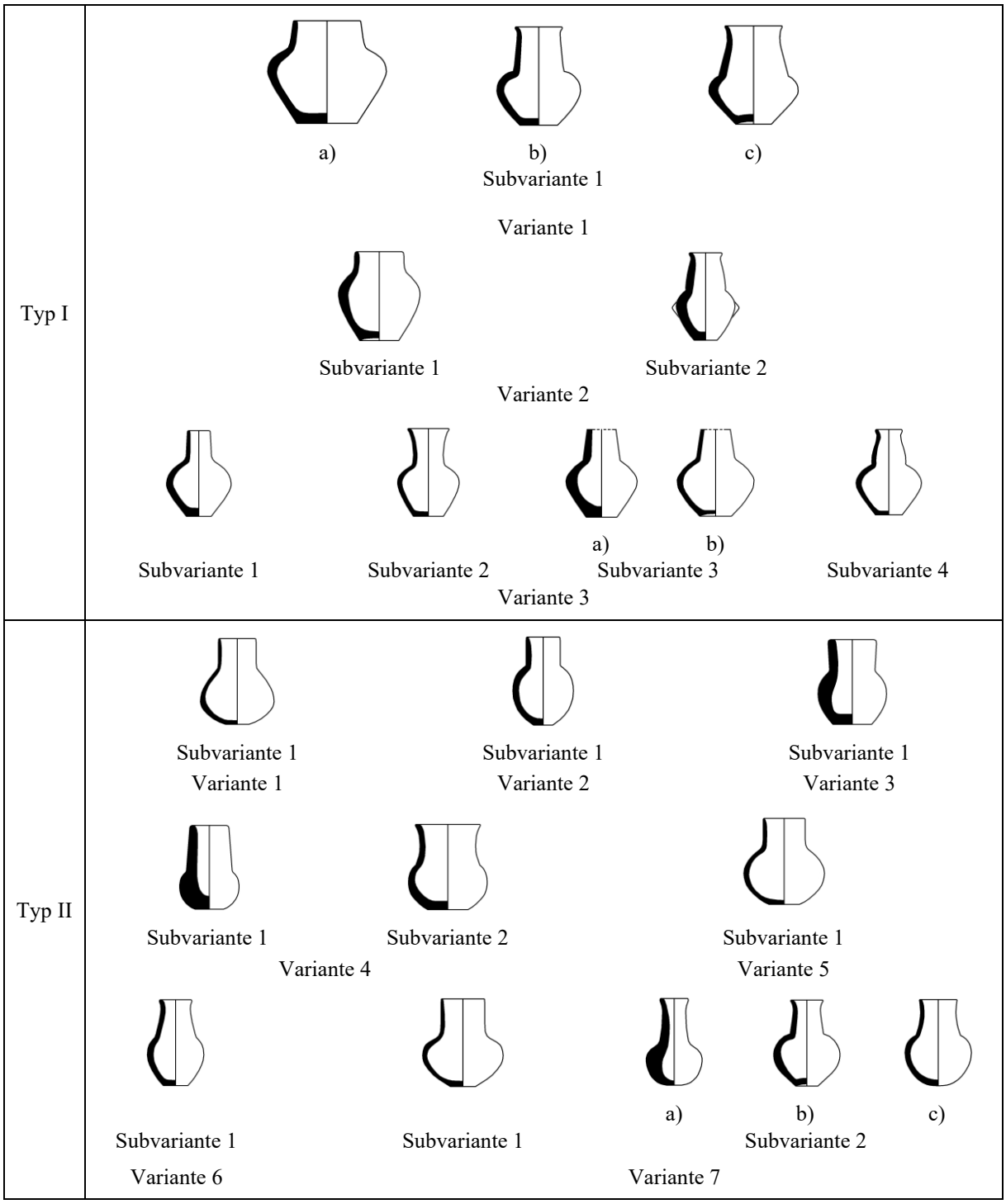

Abb. 16.1. Typologie der Flaschen.

Typ III	 a) b) Subvariante 1 Subvariante 1 Subvariante 1 Variante 1 Variante 2 Variante 3
Typ IV	 Subvariante 1 Subvariante 2 Subvariante 3 Subvariante 4 Variante 0

Abb. 16.2. Typologie der Flaschen (Fortsetzung).

Einzelform I	

Abb. 16.3. Typologie der Flaschen. Einzelform.

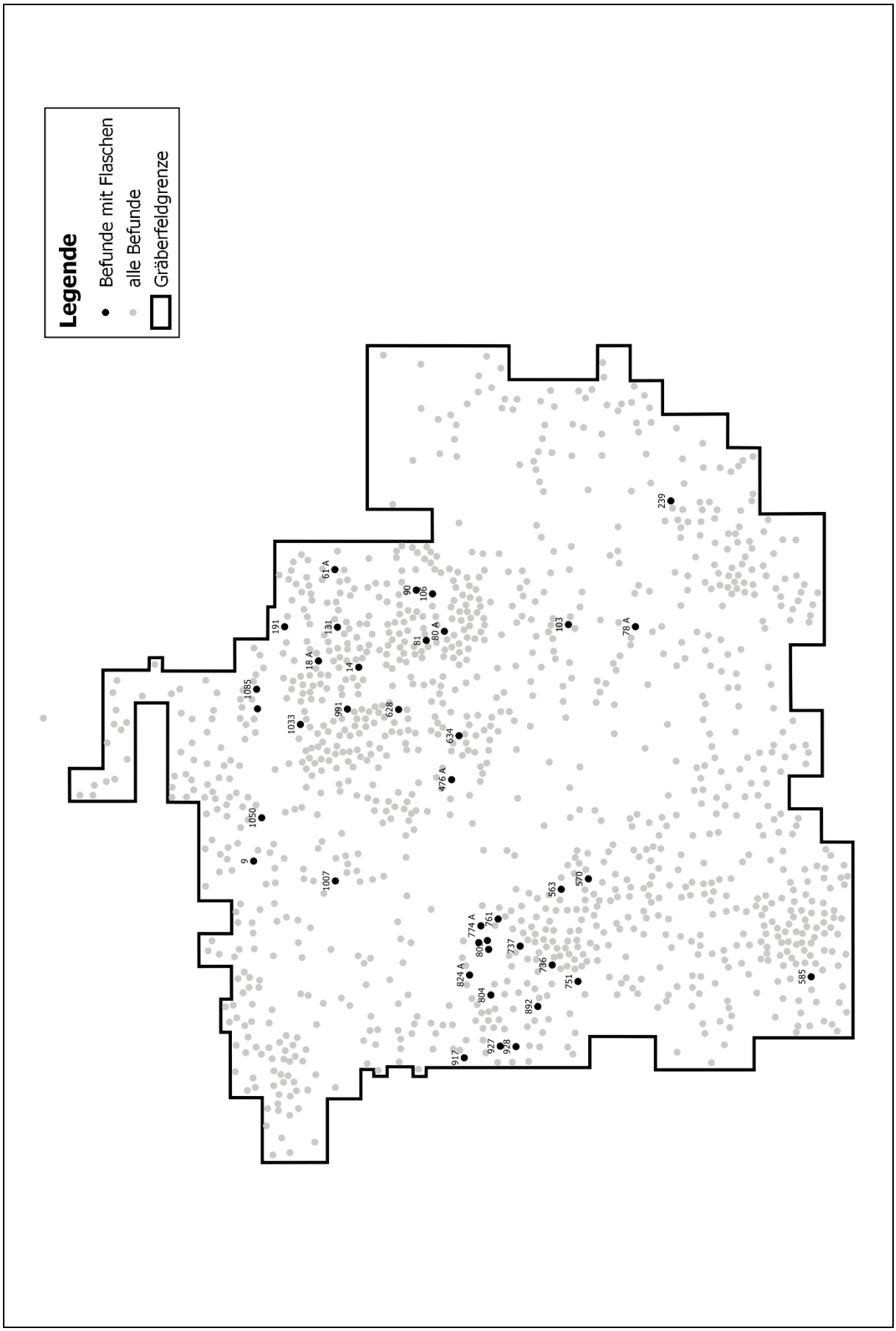

Abb. 17. Lage der Befunde mit Flaschen.

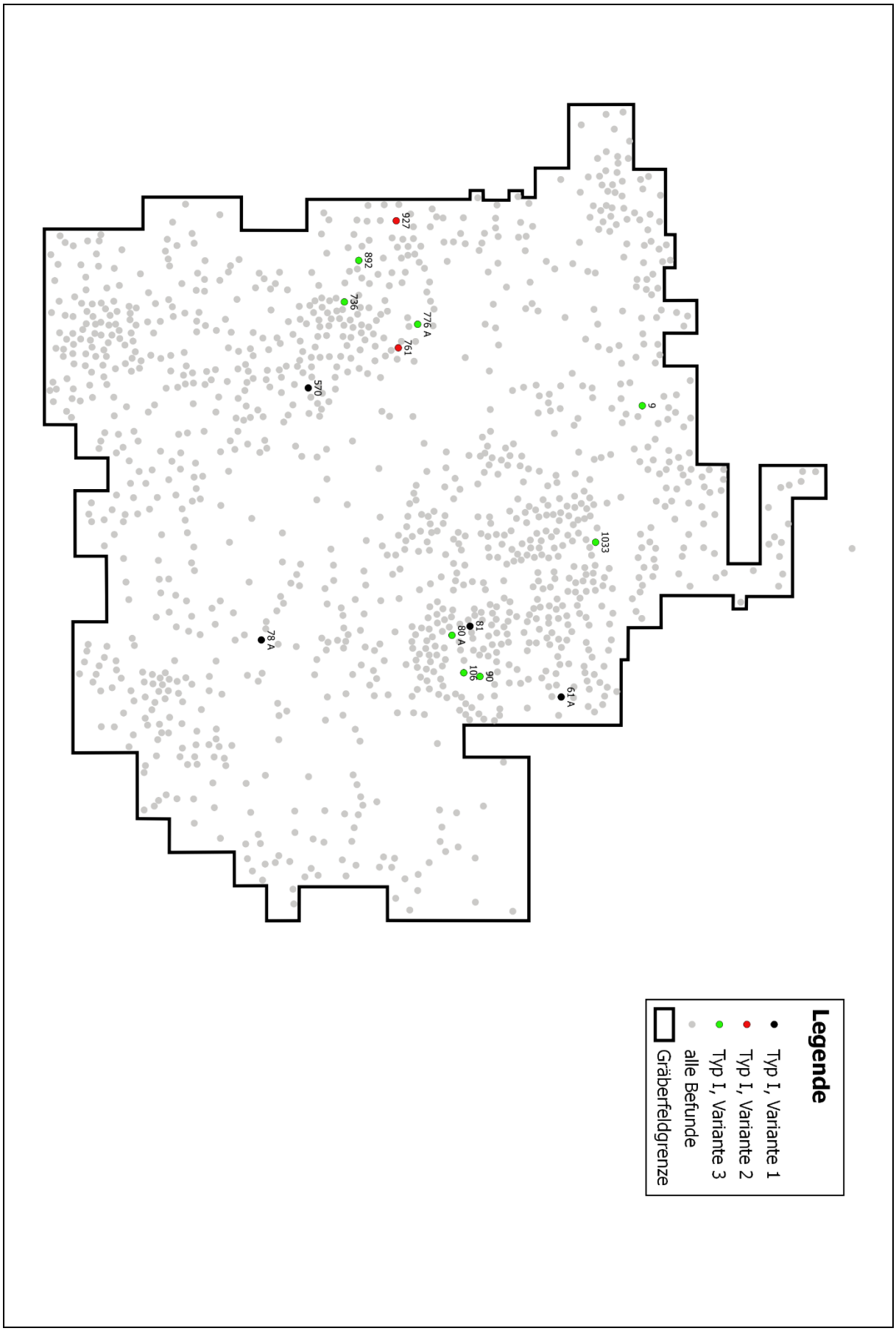

Abb. 18.1. Kartierung der Varianten des Flaschentyps I.

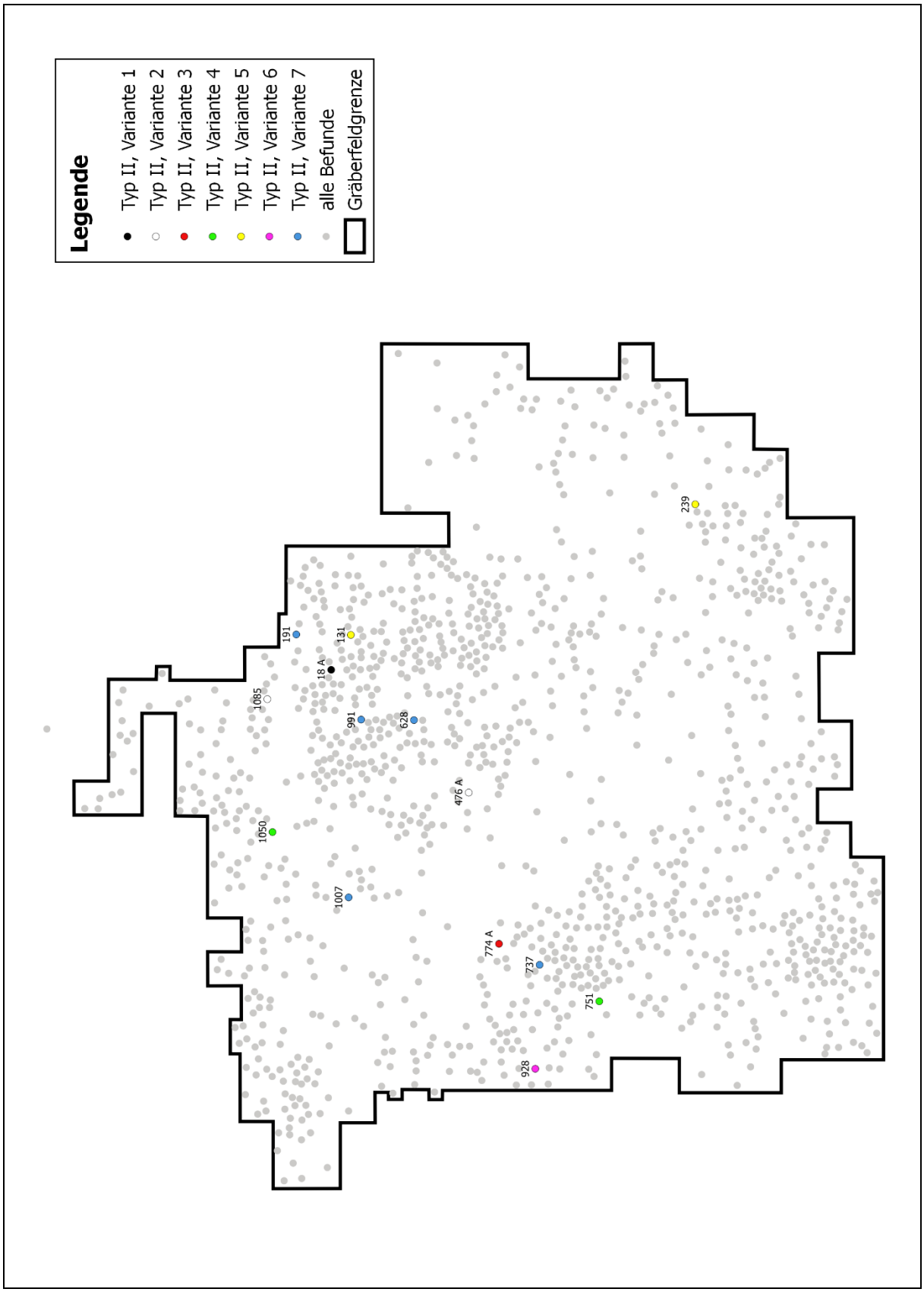

Abb. 18.2. Kartierung der Varianten des Flaschentyps II.

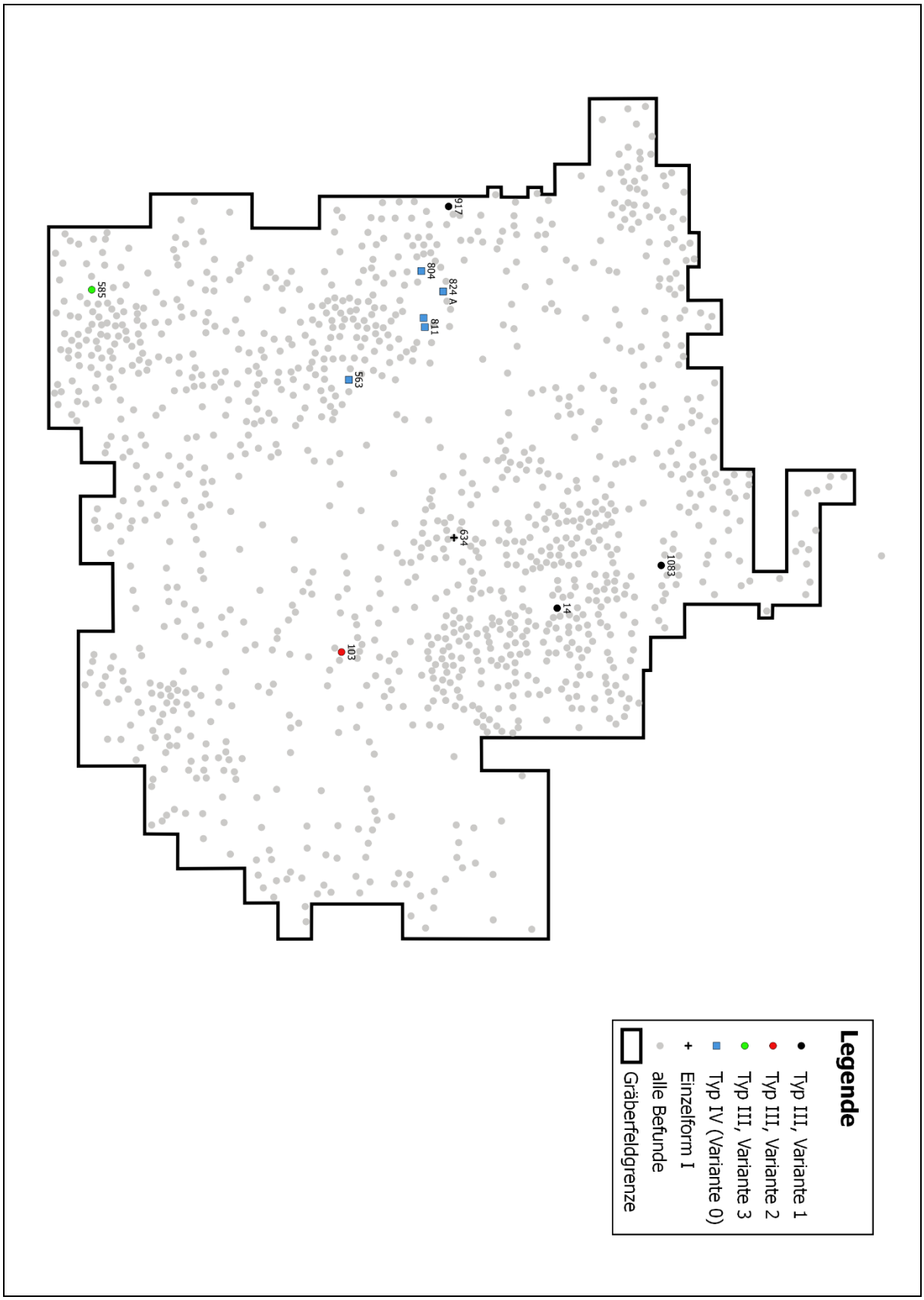

Abb. 18.3. Kartierung der Varianten der Flaschentypen III und IV sowie der Einzelform I.

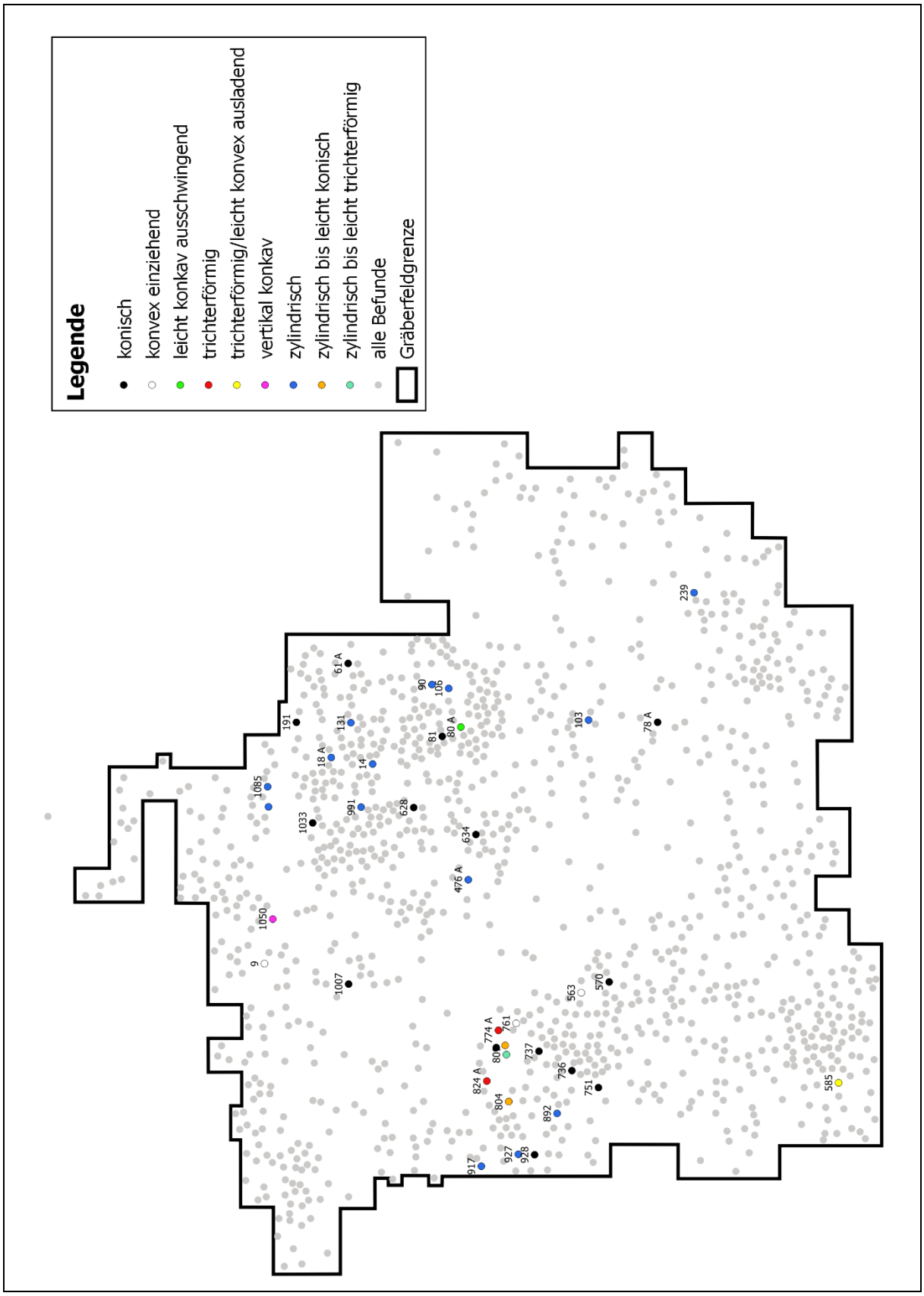

Abb. 19. Flaschen. Verbreitung unterschiedlicher Halsformen.

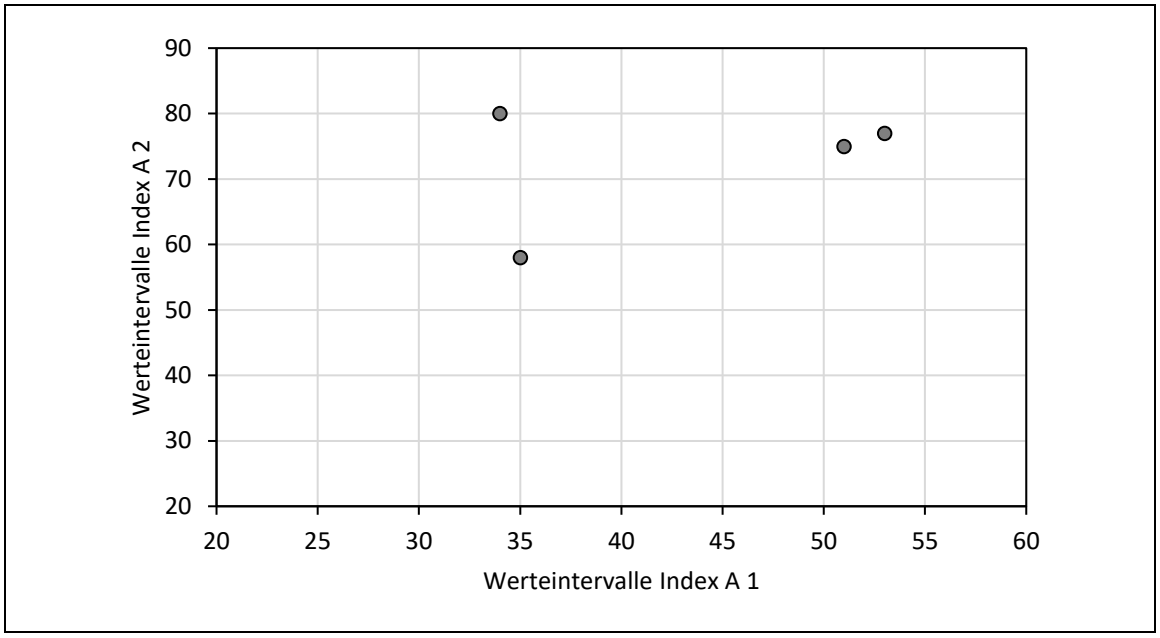

a) Verteilung der Indizes A 1 und A 2.

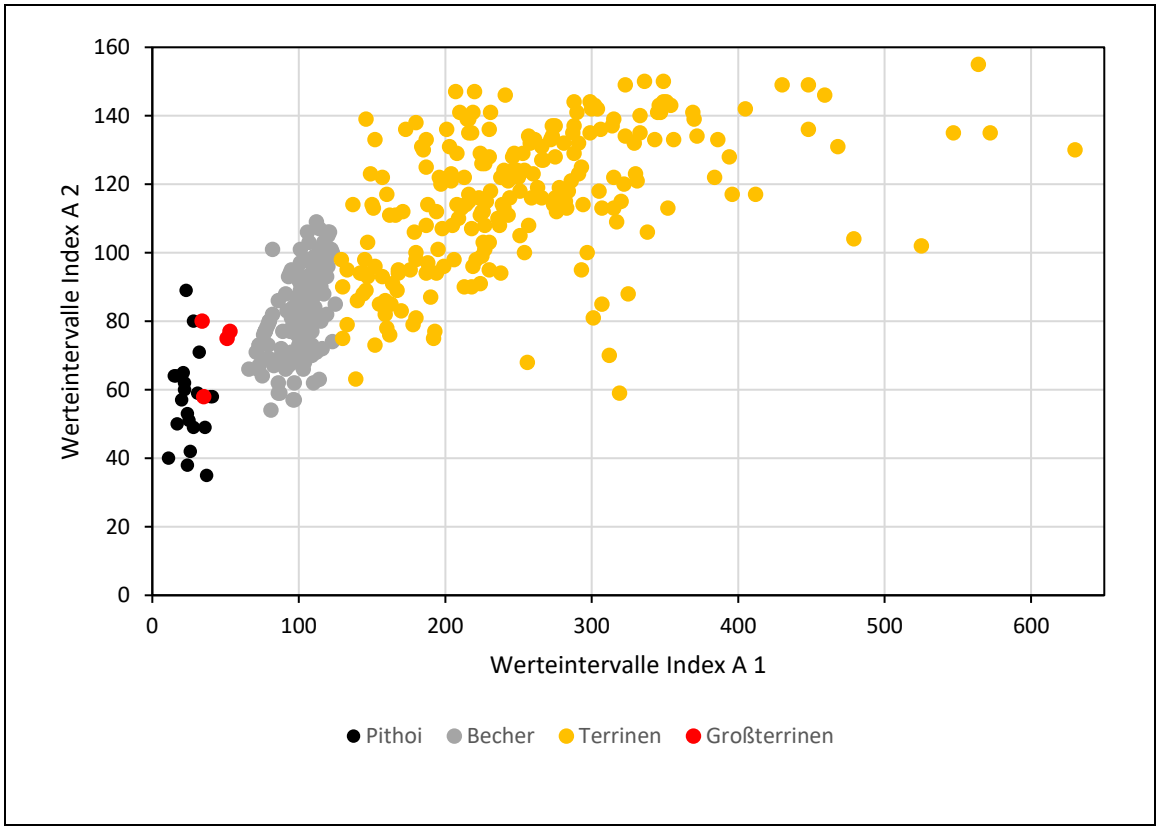

b) Verteilung der Indexwerte A 1 und A 2 von Großterrinen im Vergleich mit Pithoi, Bechern und Terrinen.

Abb. 20.1. Großterrinen. Verteilung der Indizes A 1 und A 2 sowie Vergleich mit den Pithoi, Bechern und Terrinen.

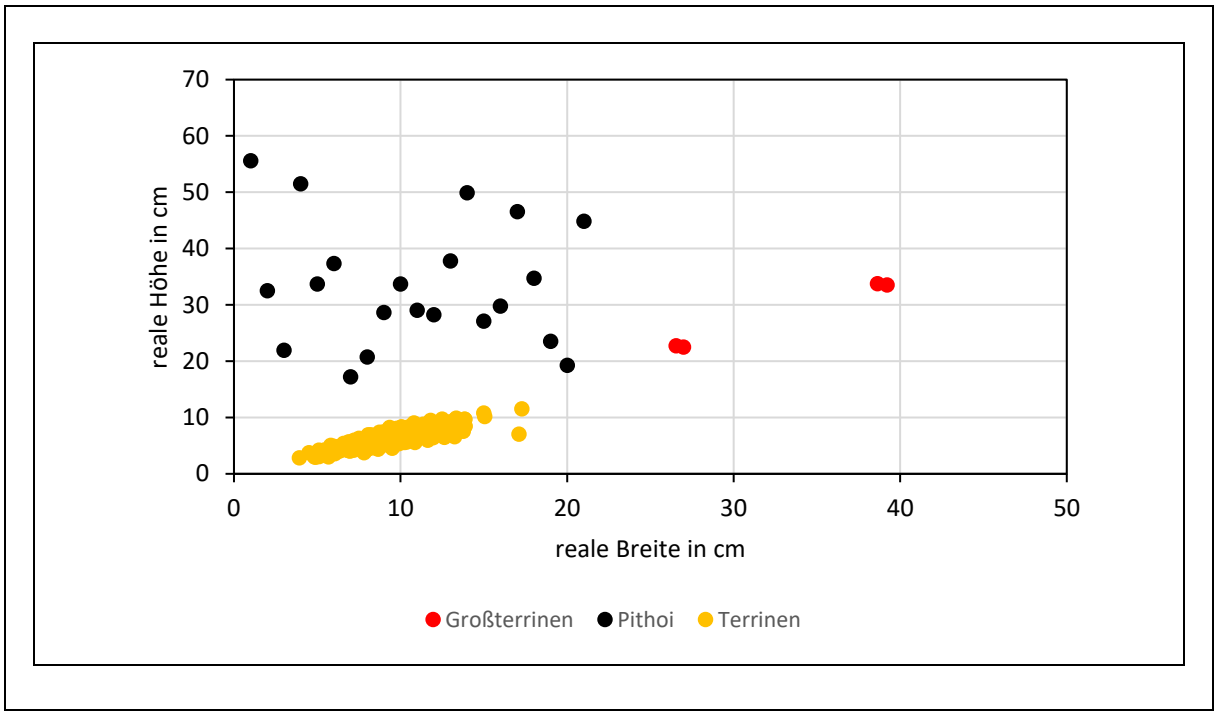

Abb. 20.2. Großterrinen. Vergleich der realen Dimensionen mit denen von Pithoi und Terrinen.

Typ I a	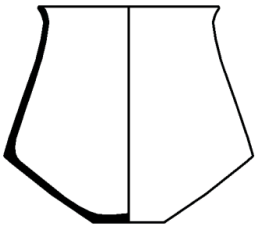 Variante 0
Typ I b	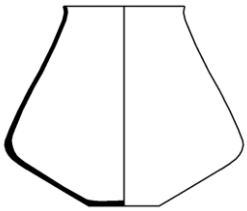 Variante 0
Typ II	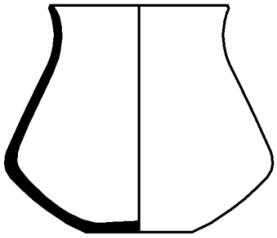 Variante 0

Abb. 21. Typologie der Großterrinen.

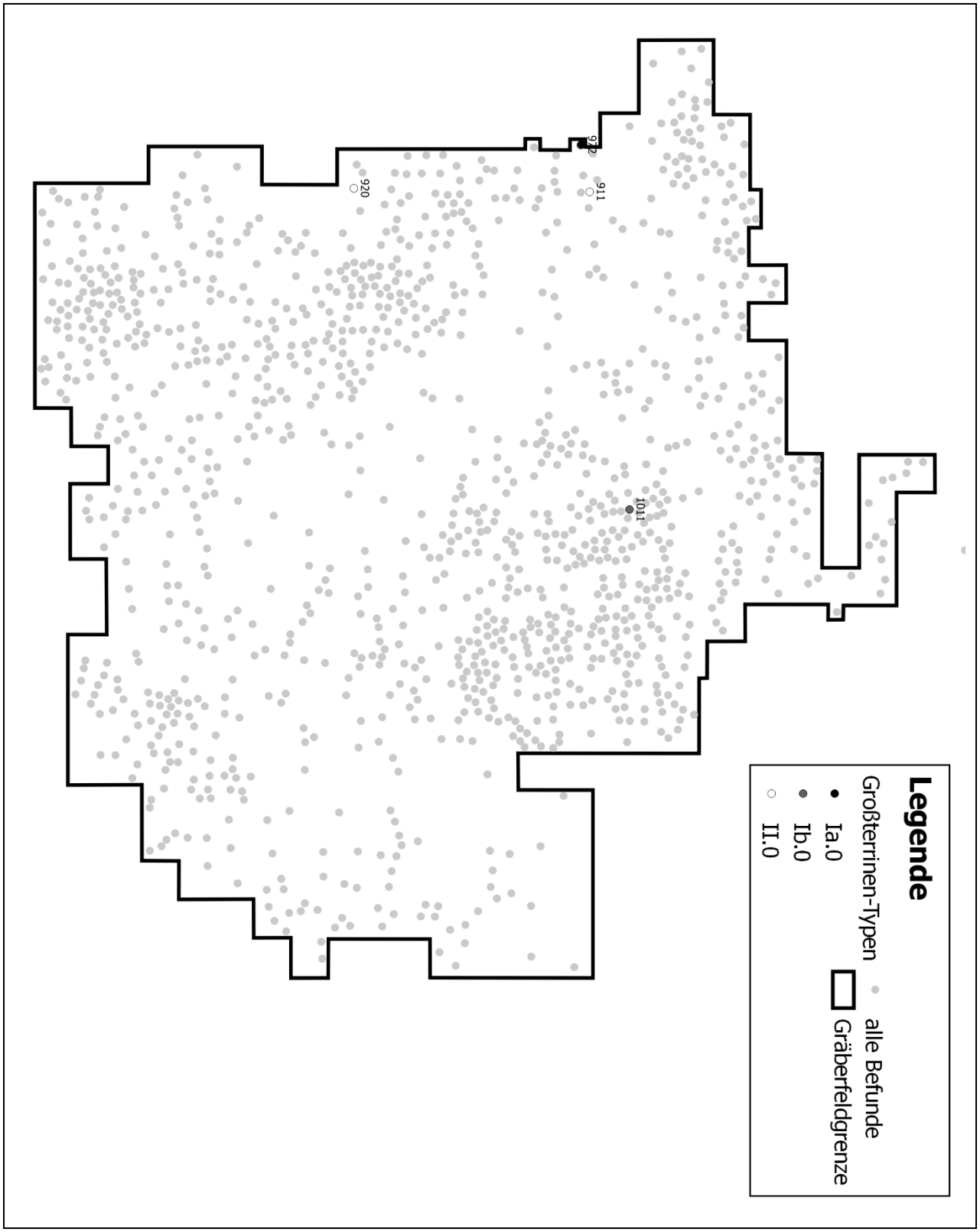

Abb. 22. Typenkartierung der Großterrinen.

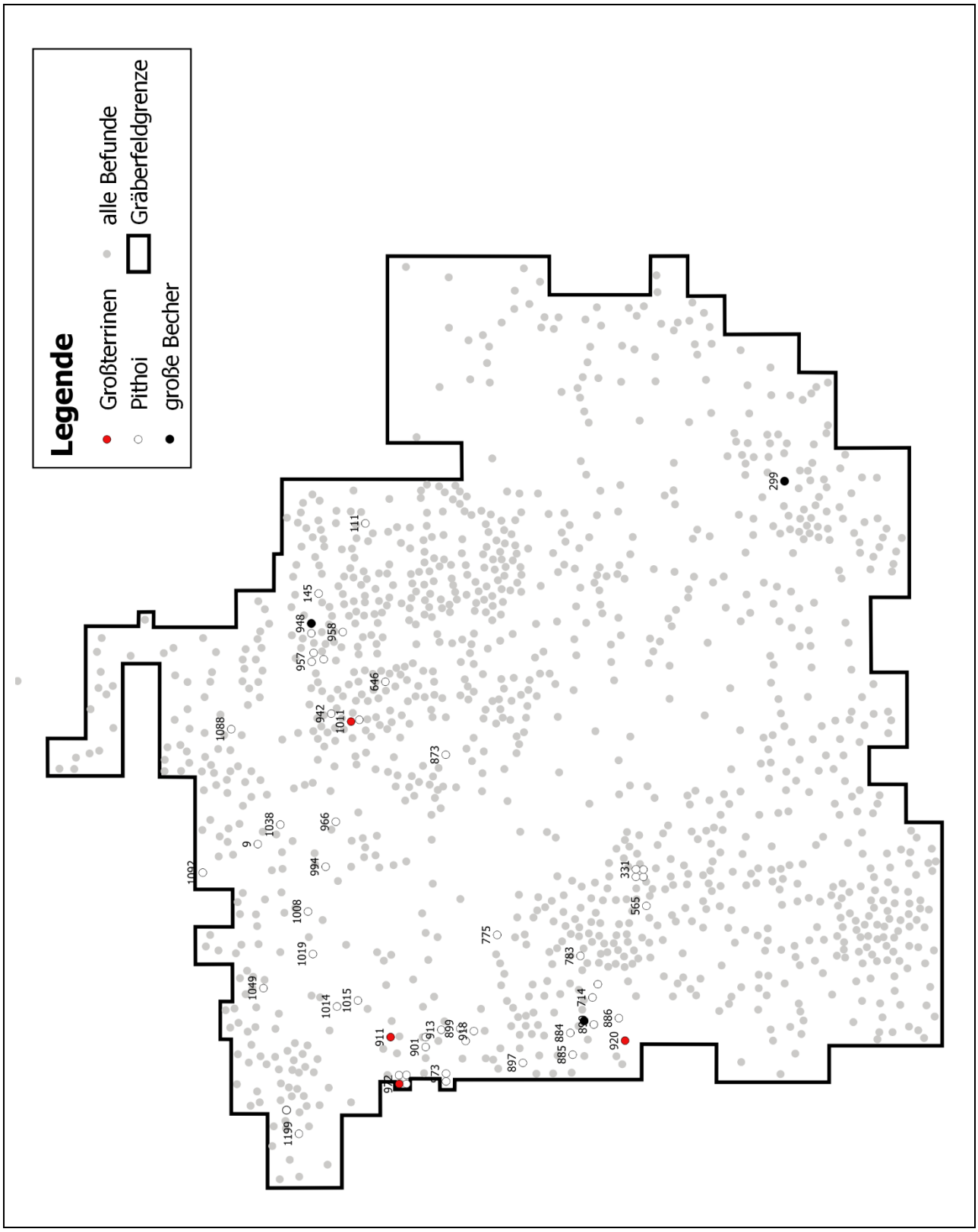

Abb. 23. Verbreitung der Großgefäße (Pithoi, Großterrinen, große Becher).

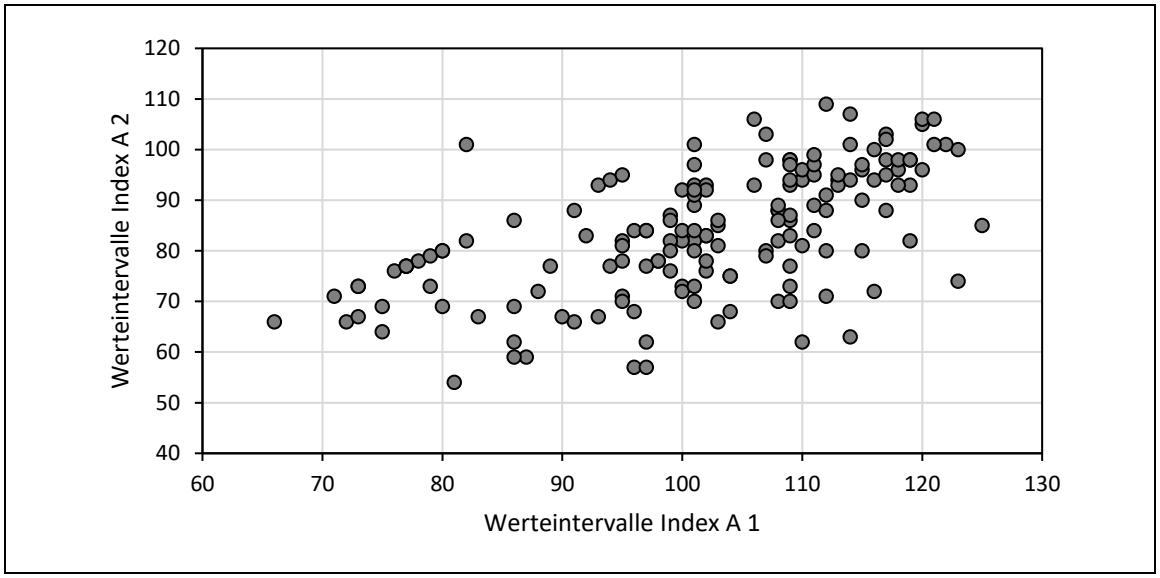

a) Gegenüberstellung der Indizes A 1 und A 2.

b) Häufigkeitsverteilung der Indexwerte A 1 (Verhältnis von maximaler Gefäßbreite zur Gefäßhöhe).

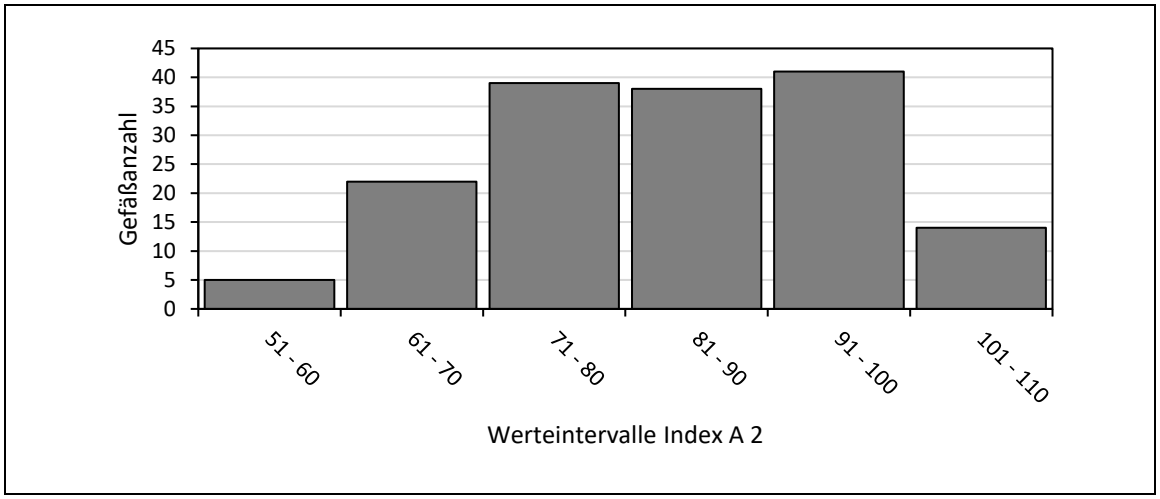

c) Häufigkeitsverteilung der Indexwerte A 2 (Verhältnis von minimaler Gefäßbreite zur Gefäßhöhe).

Abb. 24.1. Becher. Vergleich der Verteilung der Indizes A 1 und A 2.

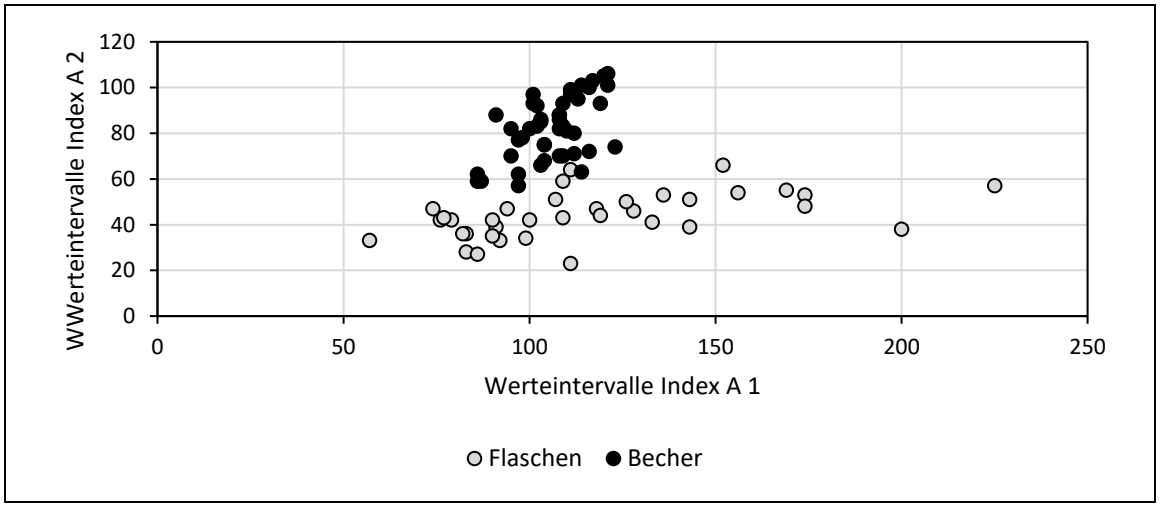

a) Vergleich der Indizes A 1 und A 2 bei Bechern mit hohem Rand und Flaschen.

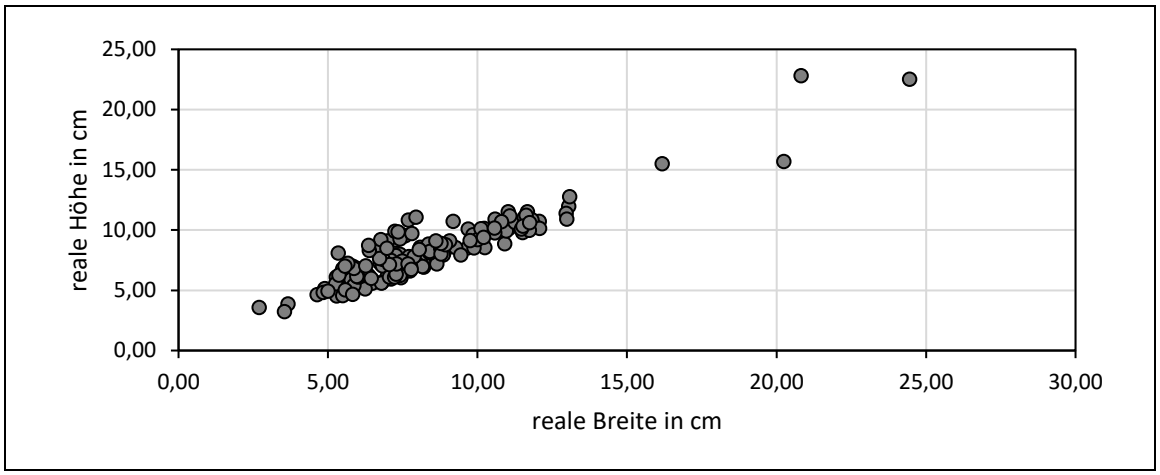

b) Vergleich der realen Dimensionen (Höhen und Breiten).

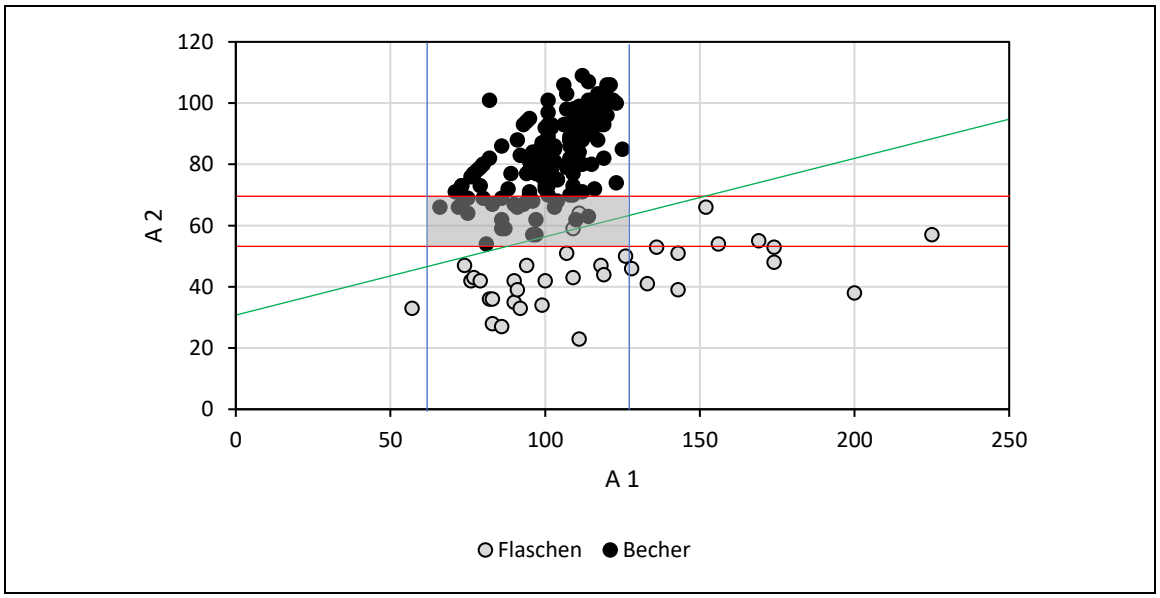

c) Vergleich der Indizes A 1 und A 2 bei den Bechern und Flaschen.

Abb. 24.2. Becher. Vergleich der Dimensionen, der Indizes A 1 und A 2 und Vergleich der Indizes mit jenen der Flaschen.

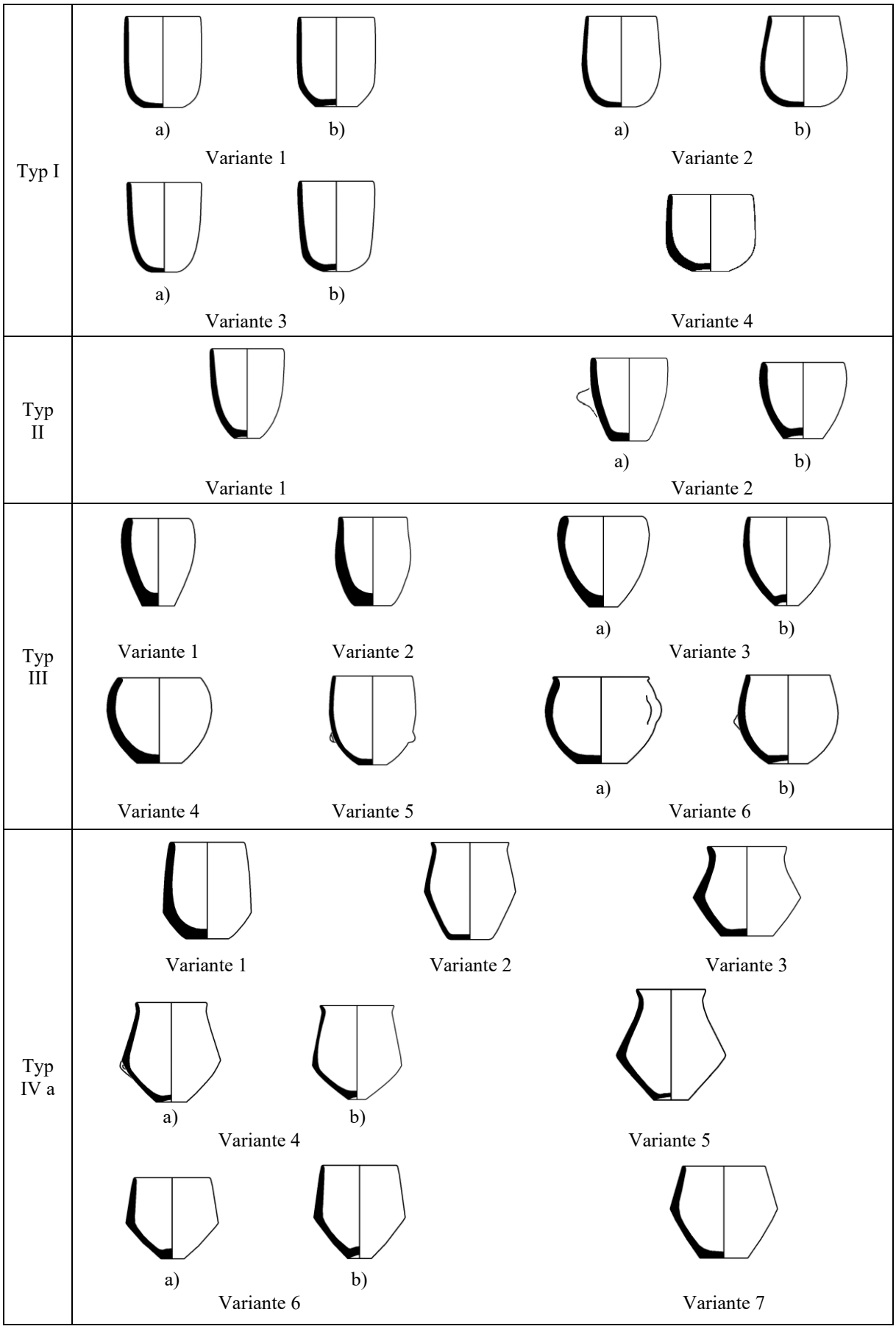

Abb. 25.1. Typologie der Becher.

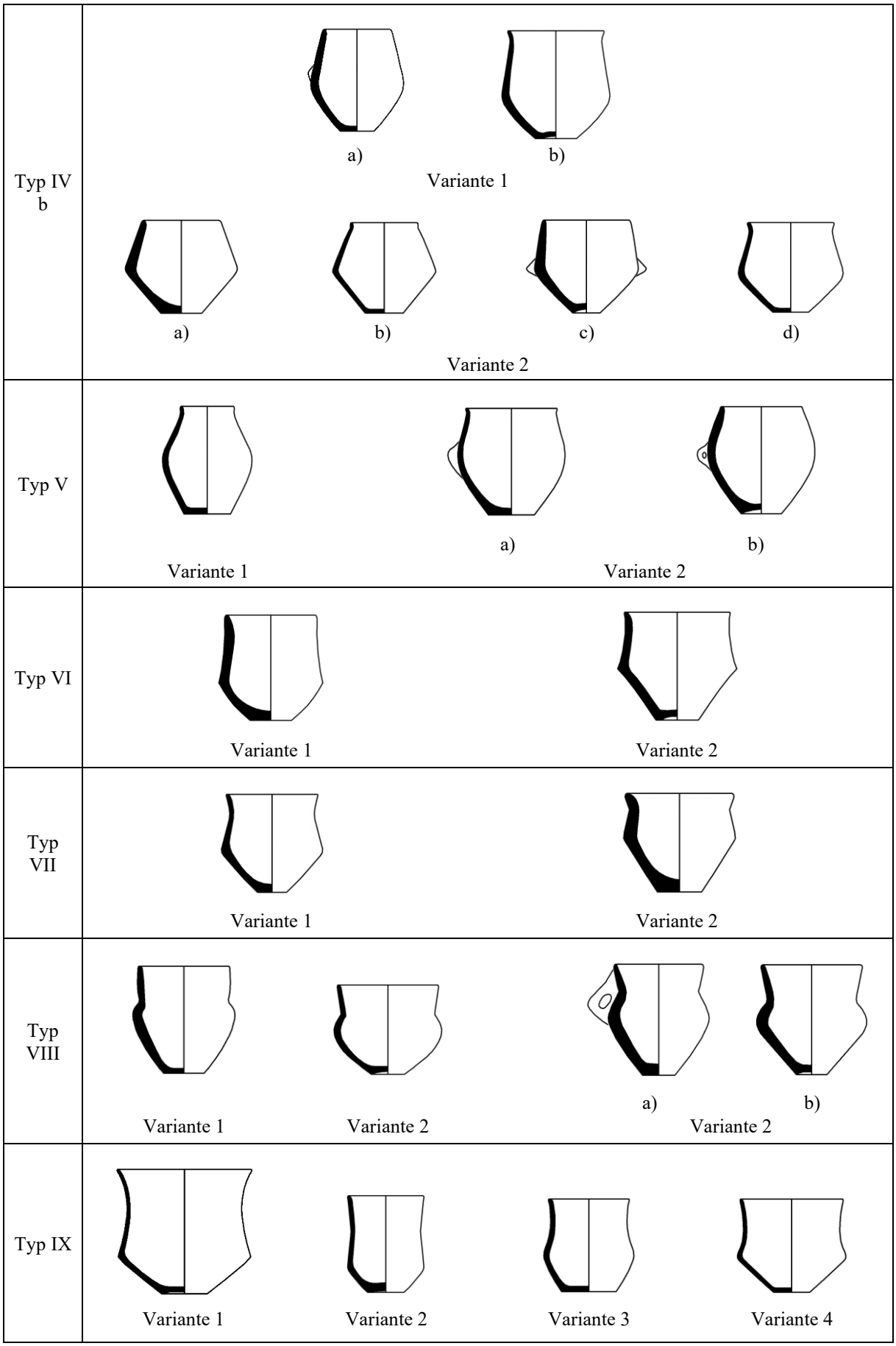

Abb. 25.2. Typologie der Becher (Fortsetzung).

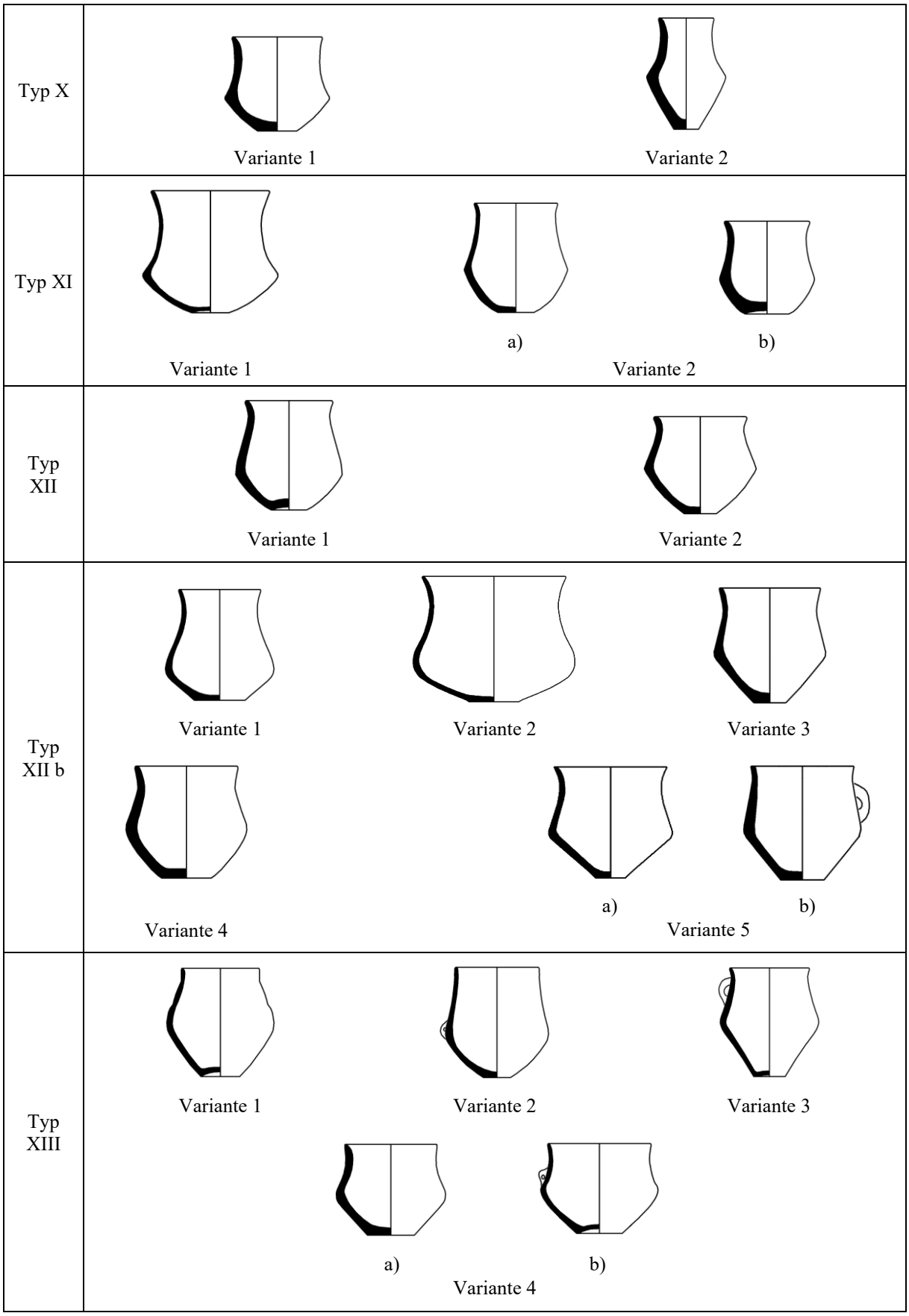

Abb. 25.3. Typologie der Becher (Fortsetzung).

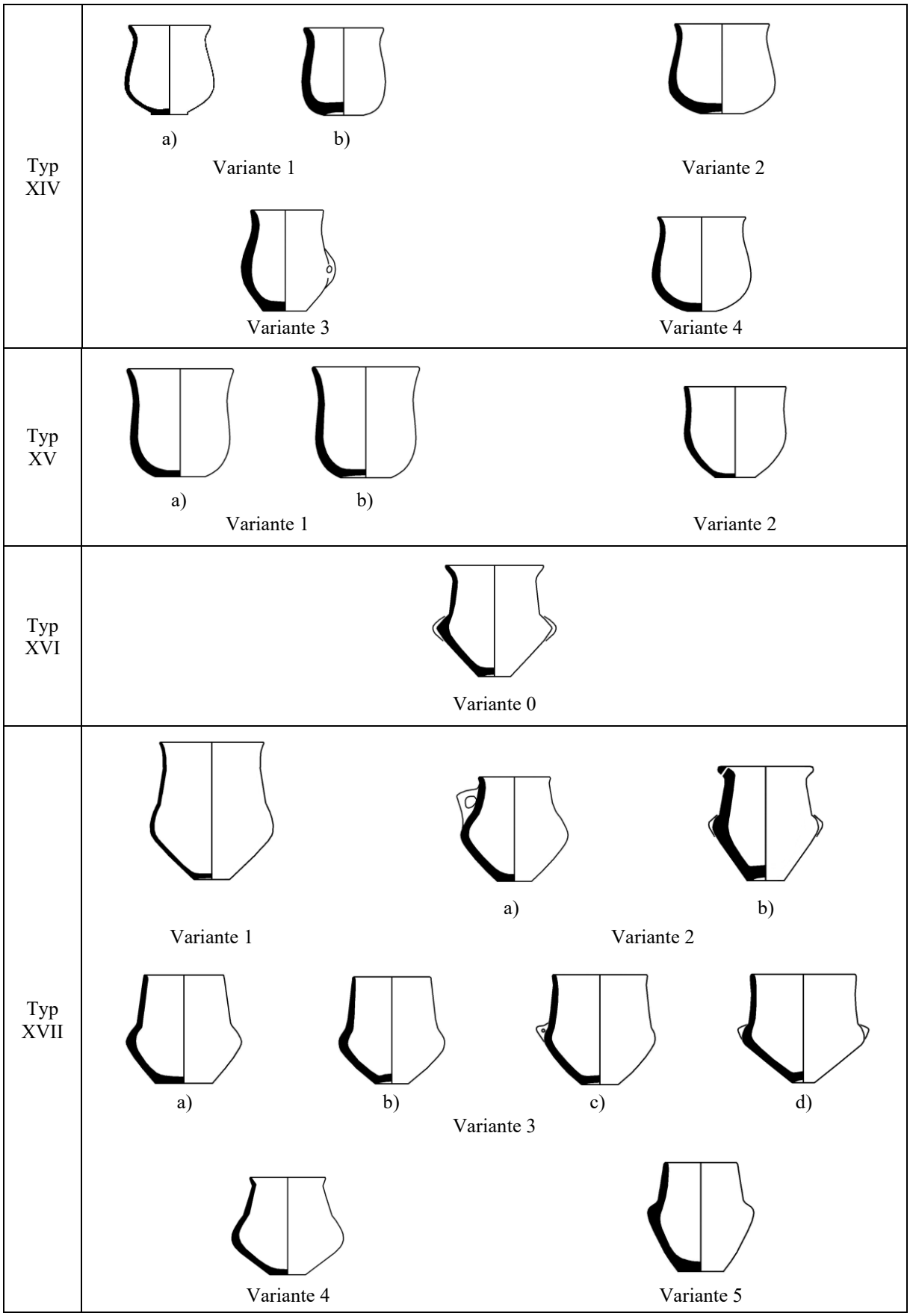

Abb. 25.4. Typologie der Becher (Fortsetzung).

Typ XVIII	Variante 1; a) b) Variante 2; a) b) Variante 3
Typ XIX	Variante 1; Variante 2
Typ XX	Variante 1; a) b) Variante 2; Variante 3
Typ XXI	Variante 1; Variante 2; Variante 3
Typ XXII	Variante 1; Variante 2; Variante 3
Typ XXIII	Variante 0

Abb. 25.5. Typologie der Becher (Fortsetzung).

Typ XXIV	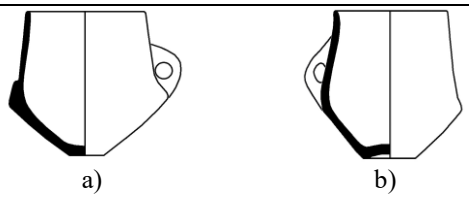 Variante 0

Abb. 25.6. Typologie der Becher (Fortsetzung).

EF I	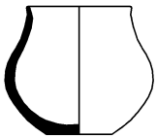
EF II	
EF III	
EF IV	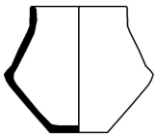
EF V	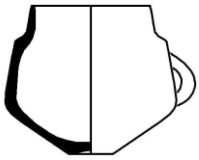
EF VI	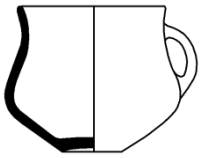

Abb. 25.7. Einzelformen der Becher.

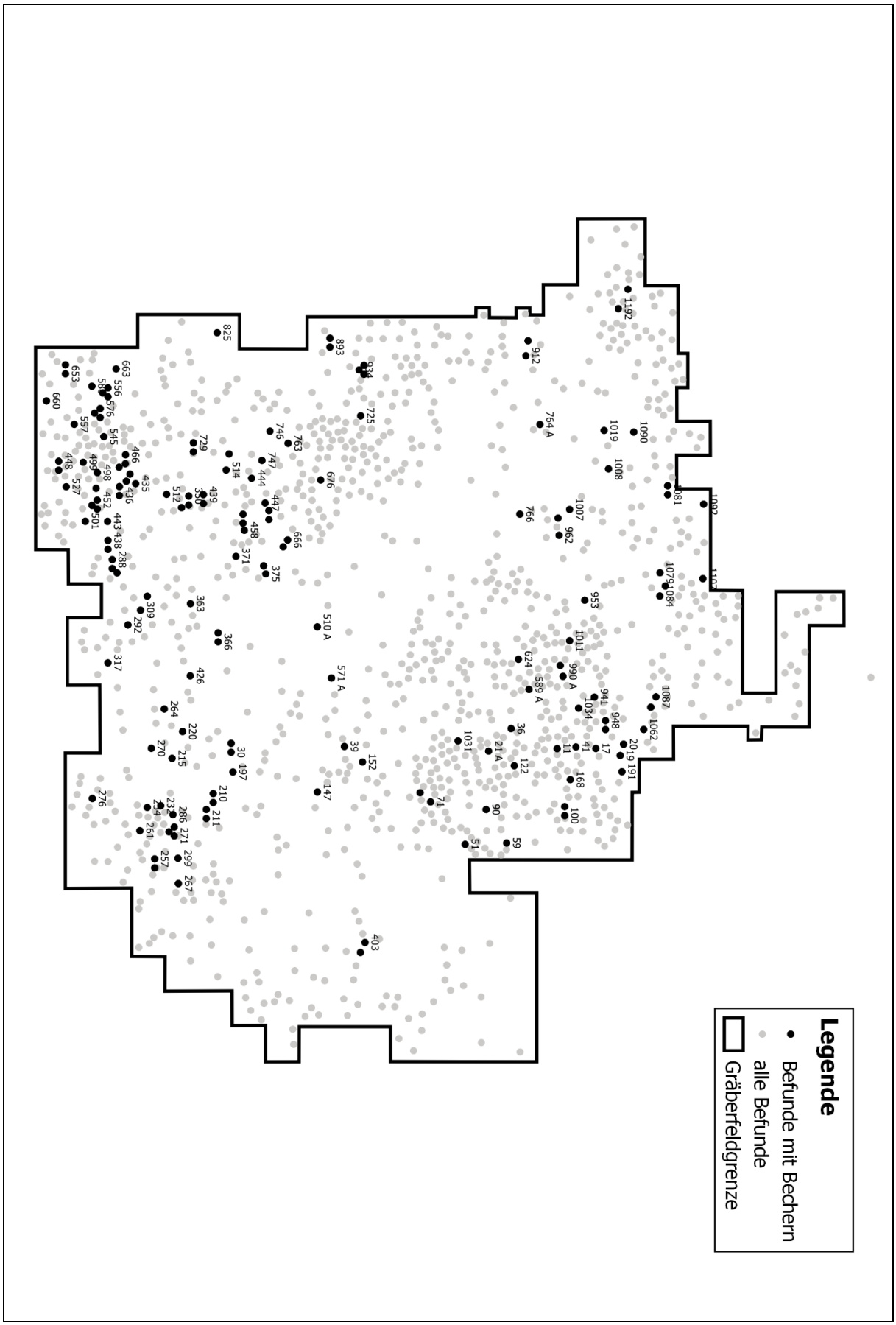

Abb. 26. Lage der Befunde mit Bechern.

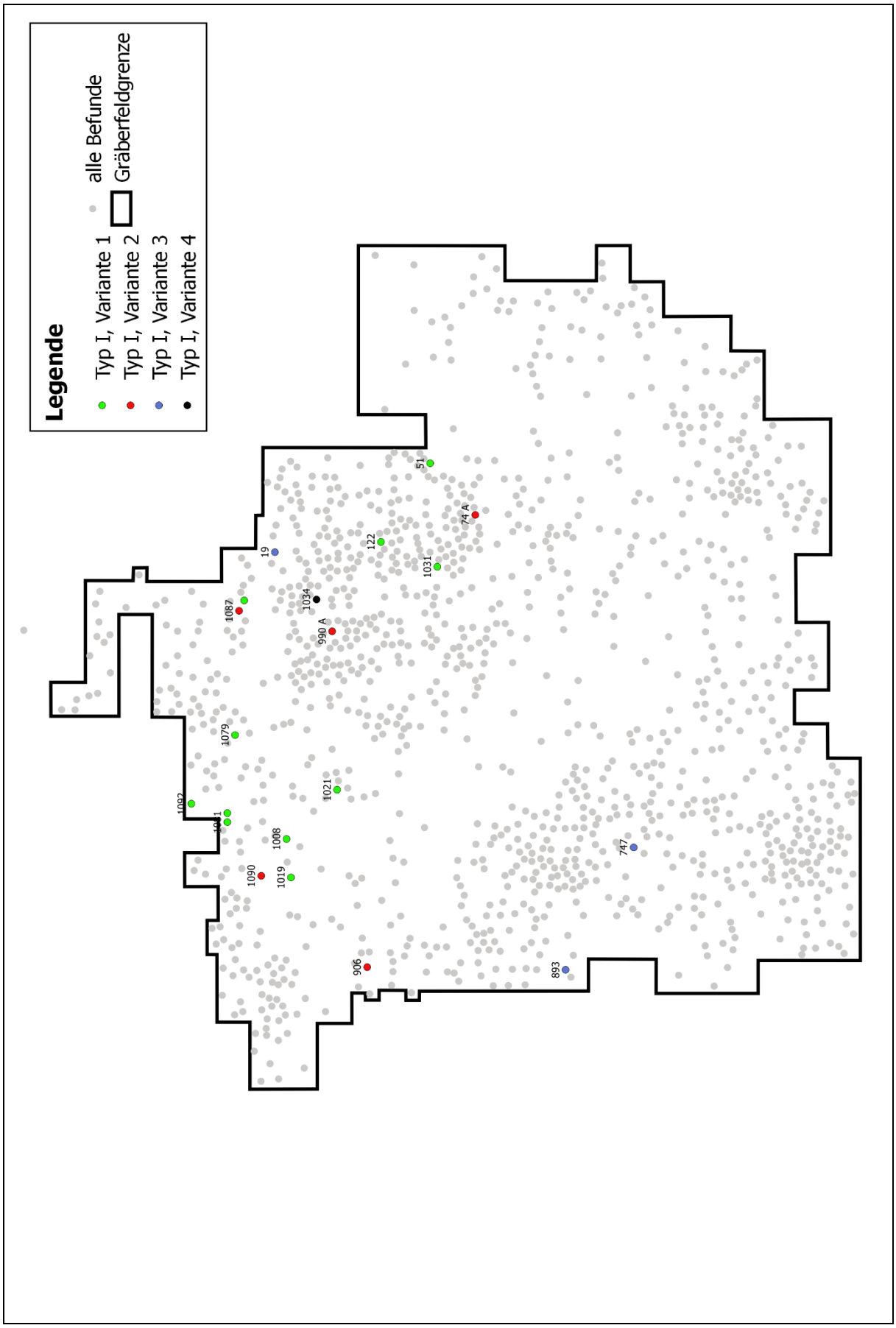

Abb. 27.1. Kartierung der Varianten des Bechertyps I.

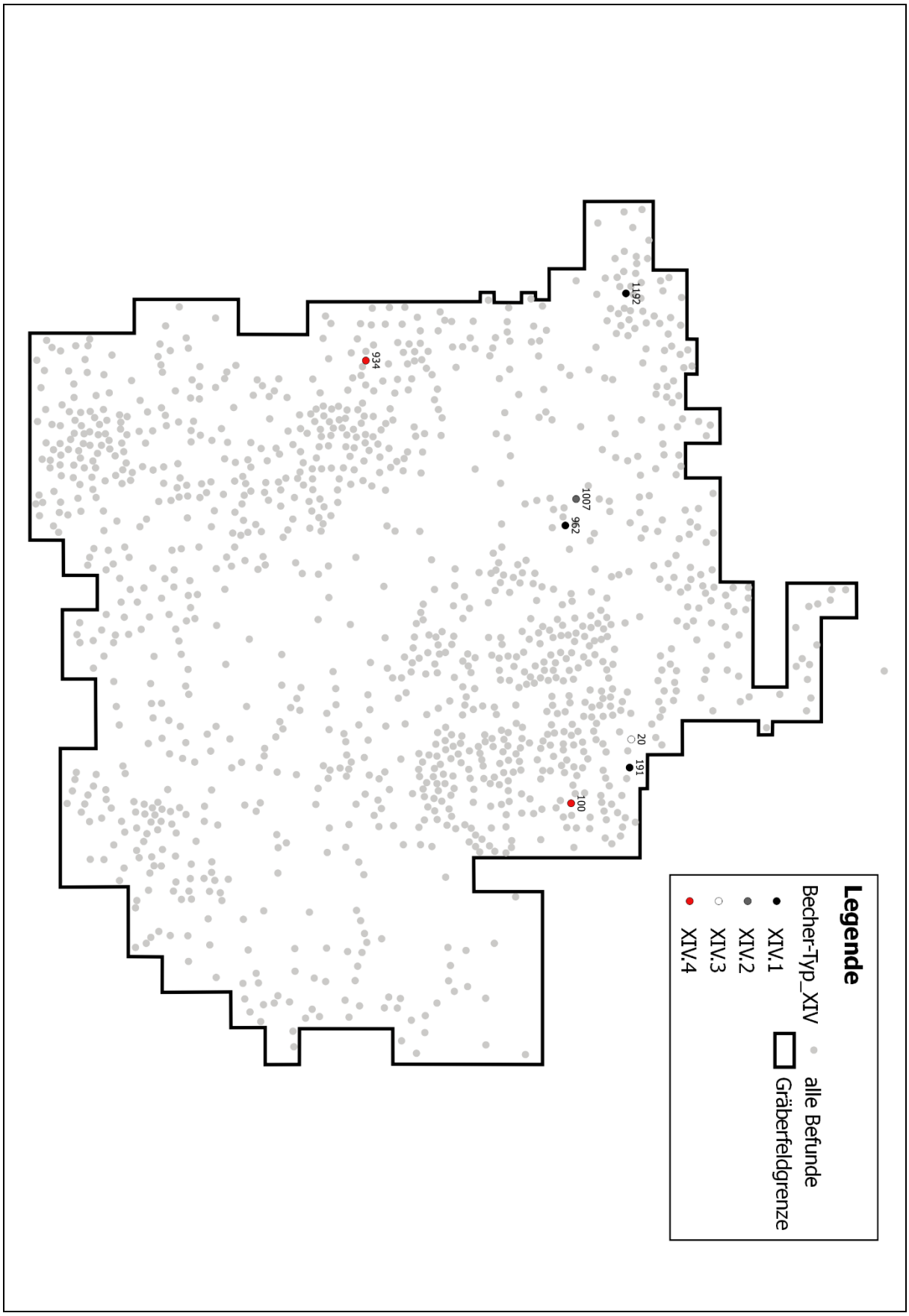

Abb. 27.2. Kartierung der Varianten des Bechertyps XIV.

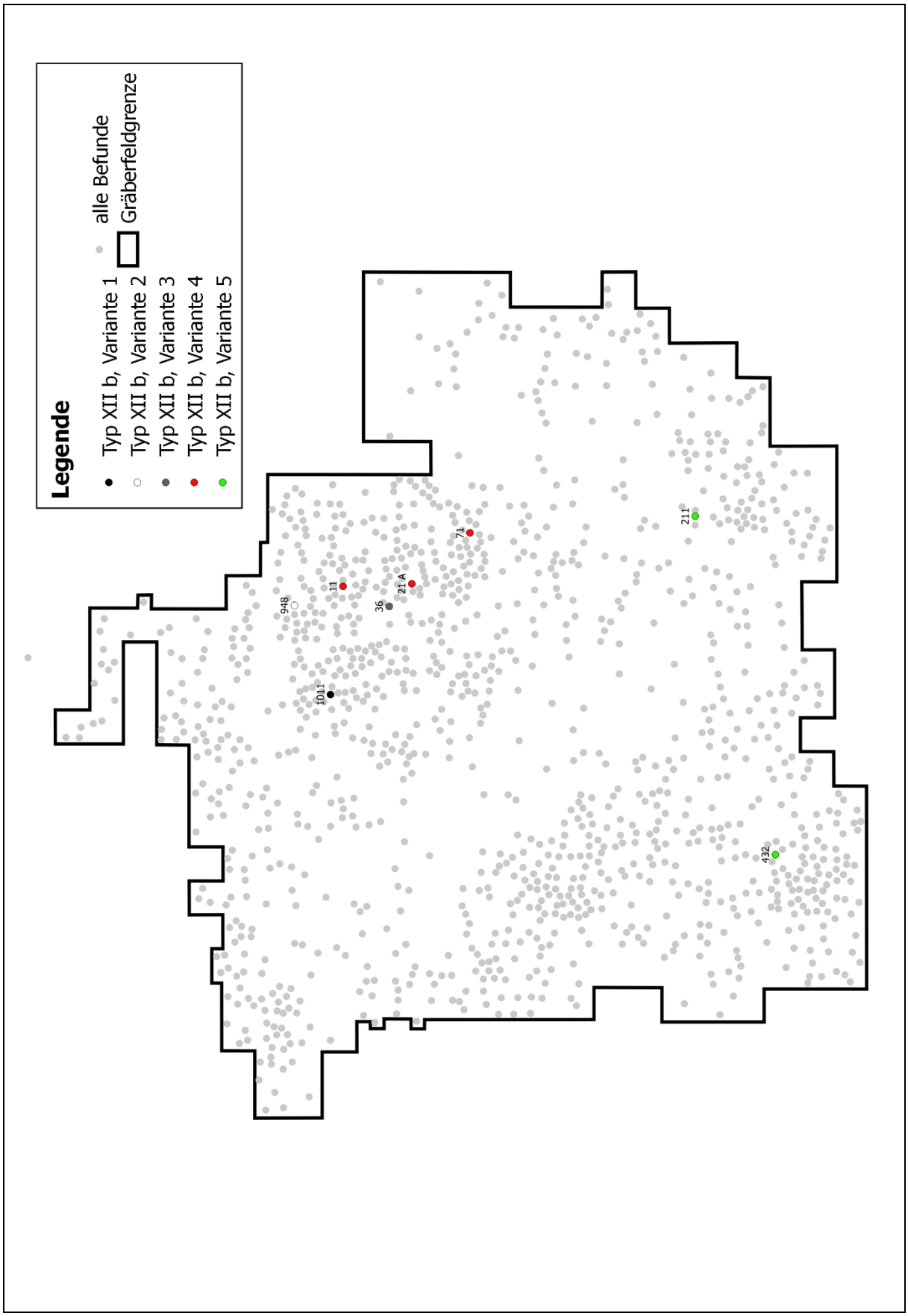

Abb. 27.3. Kartierung der Varianten des Bechertyps XII b.

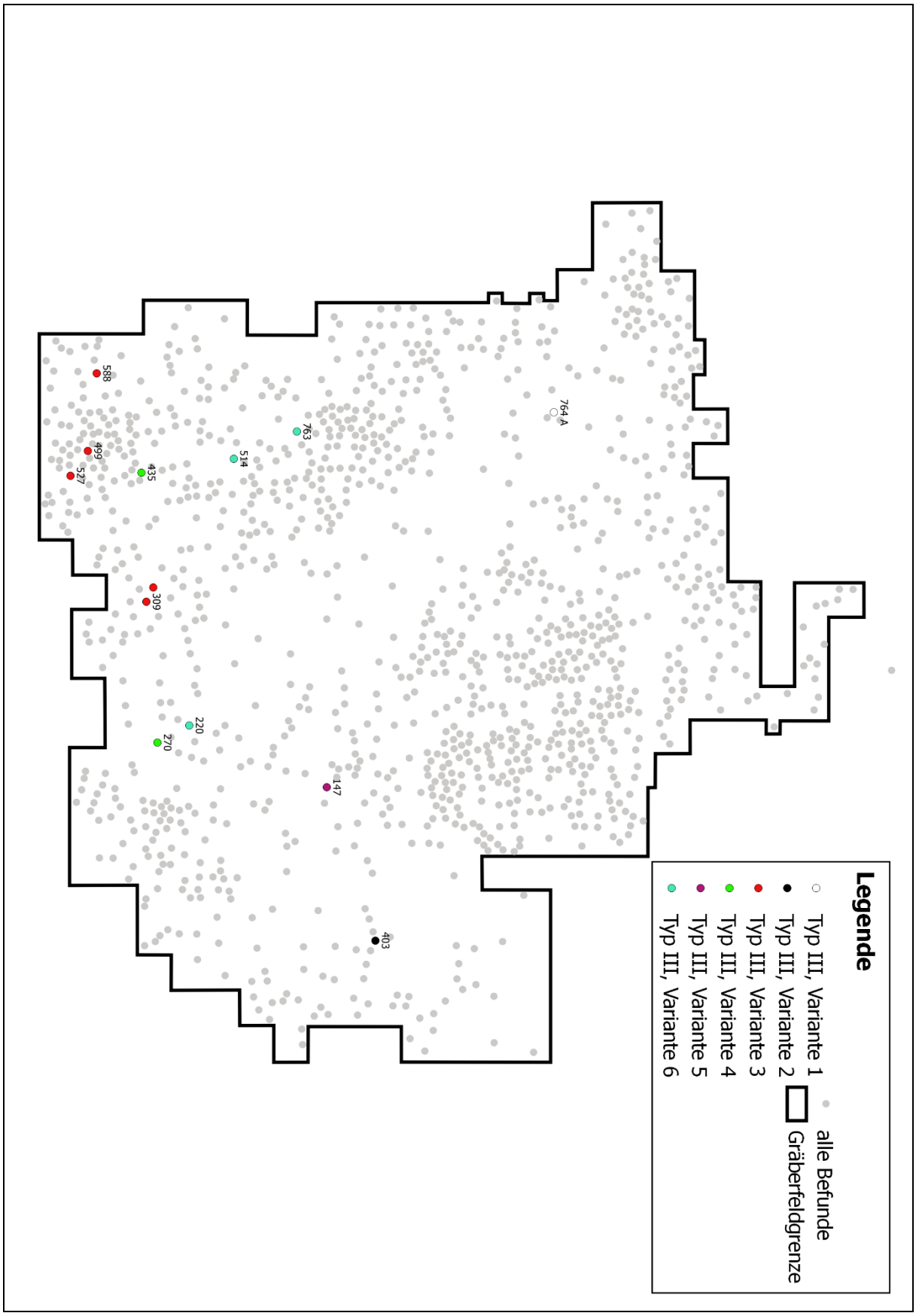

Abb. 27.4. Kartierung der Varianten des Bechertyps III.

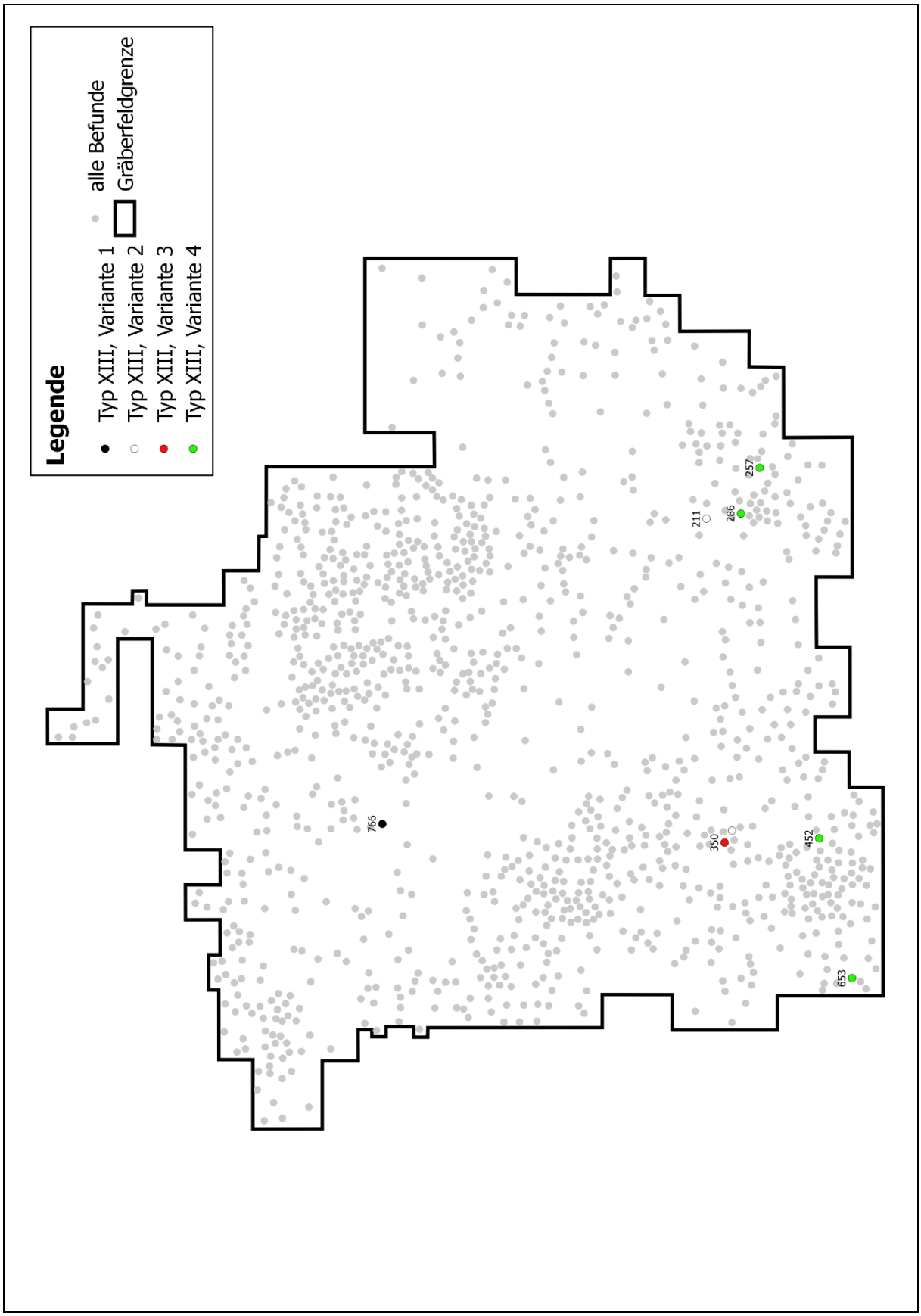

Abb. 27.5. Kartierung der Varianten des Bechertyps XIII.

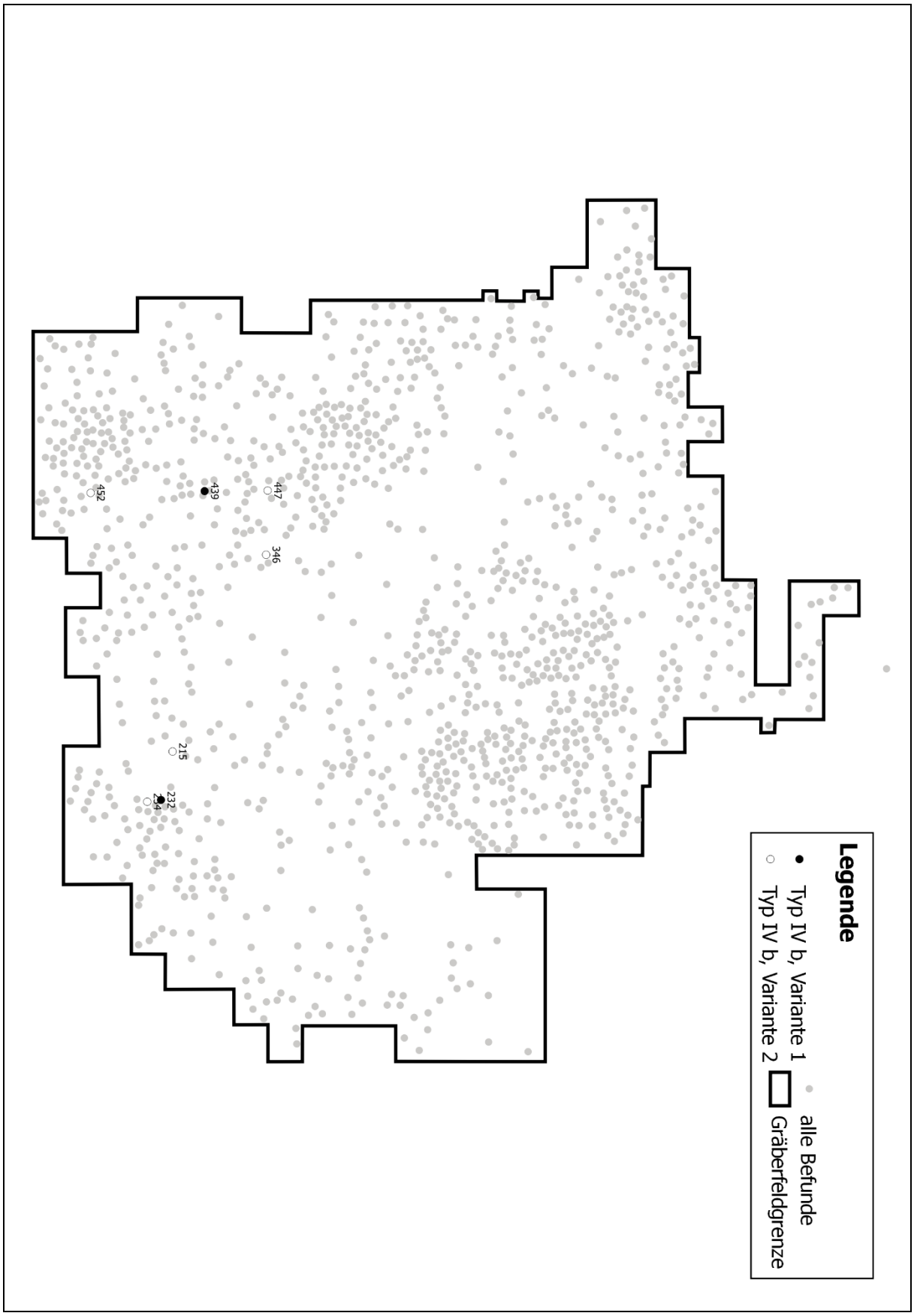

Abb. 27.6. Kartierung der Varianten des Bechertyps IV b.

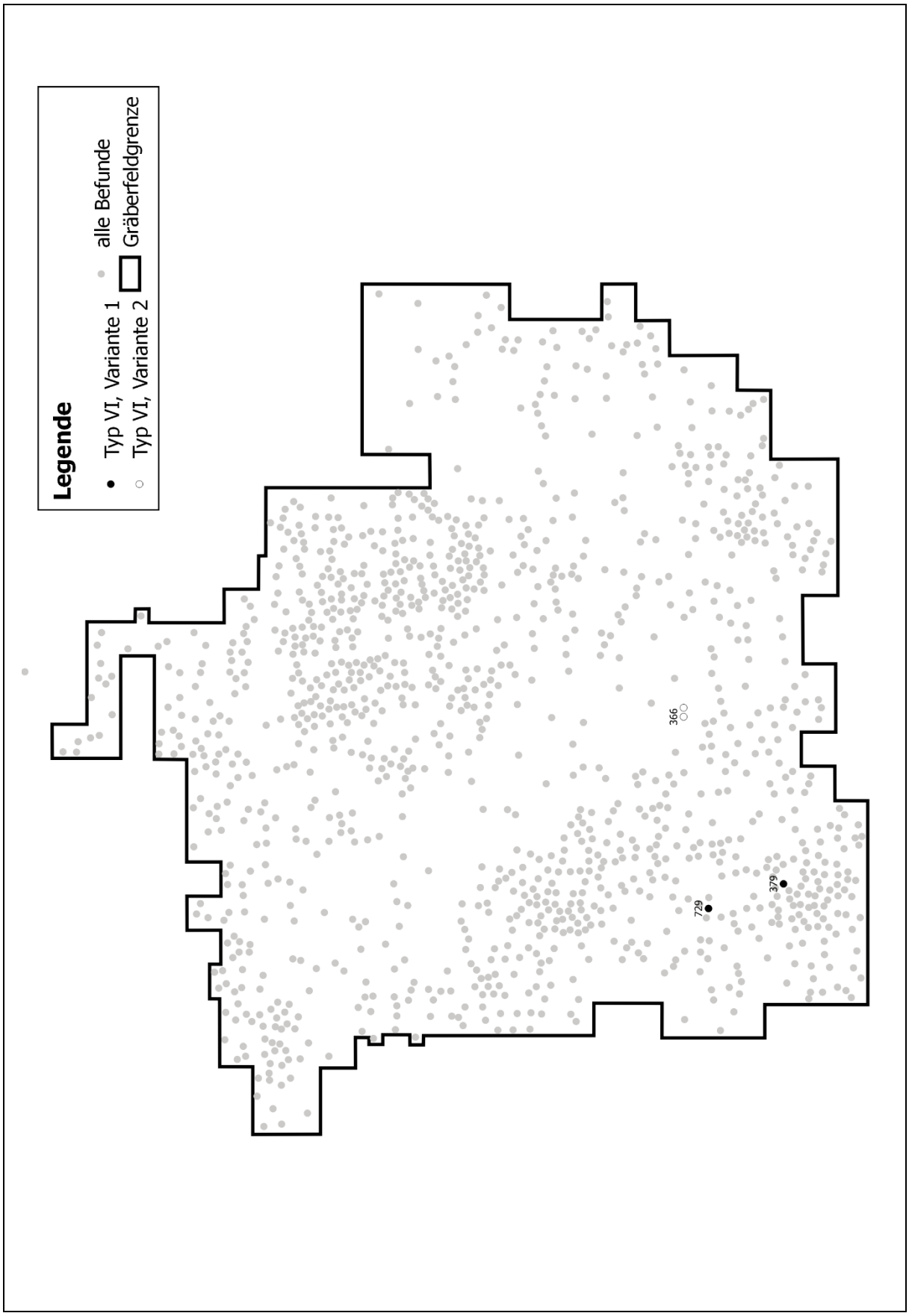

Abb. 27.7. Kartierung der Varianten des Bechertyps VI.

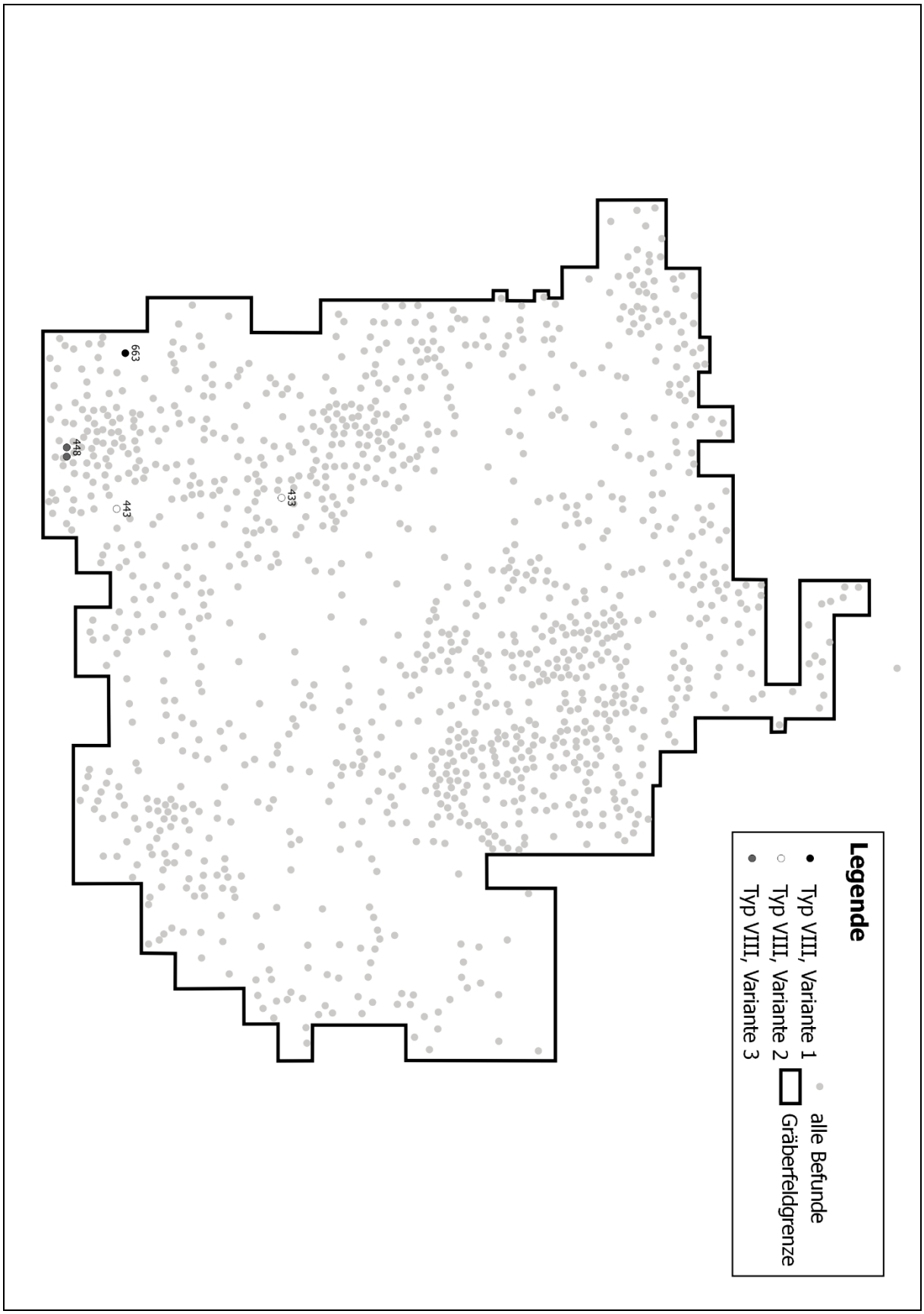

Abb. 27.8. Kartierung der Varianten des Bechertyps VIII.

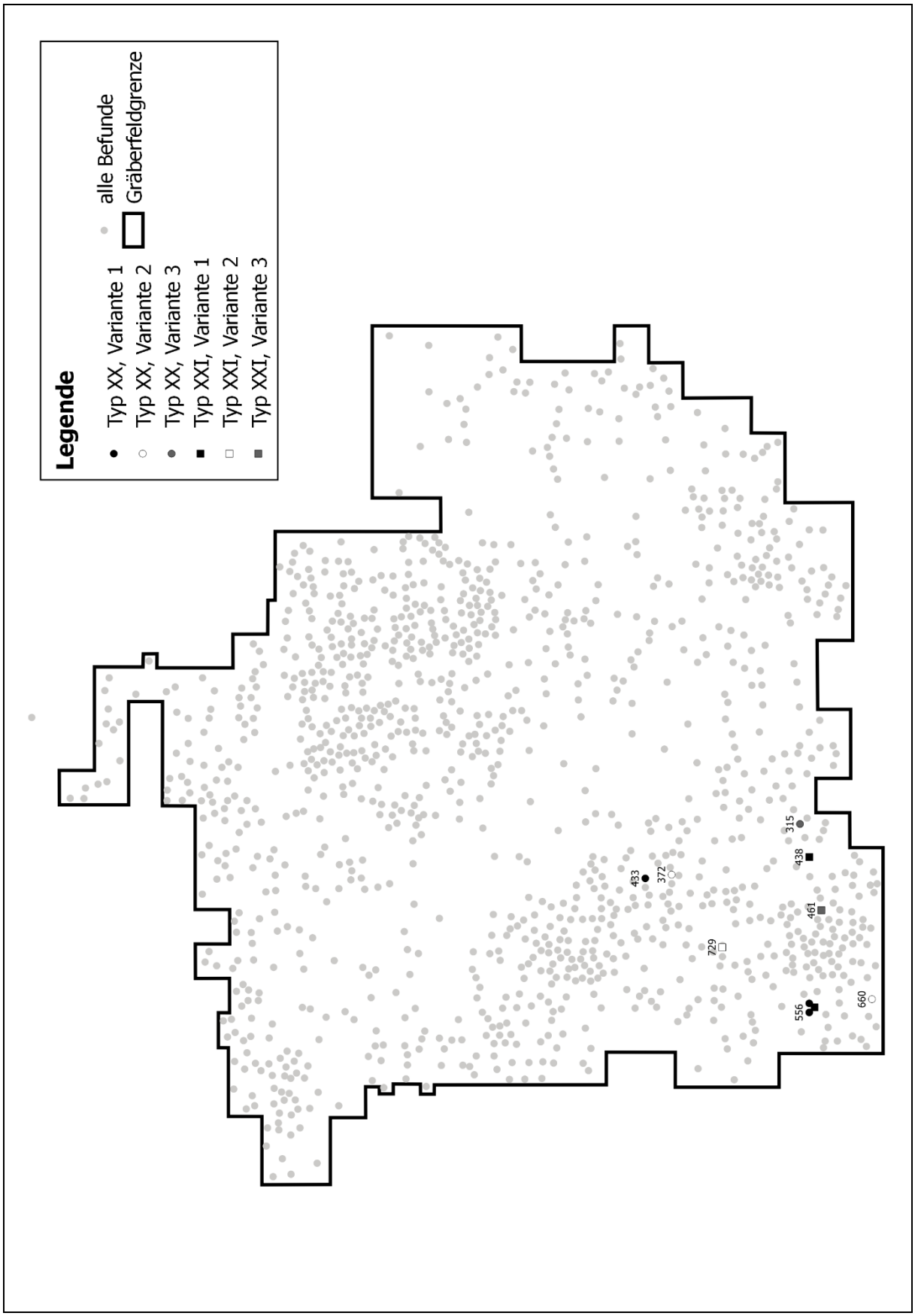

Abb. 27.9. Kartierung der Varianten der Bechertypen XX und XXI.

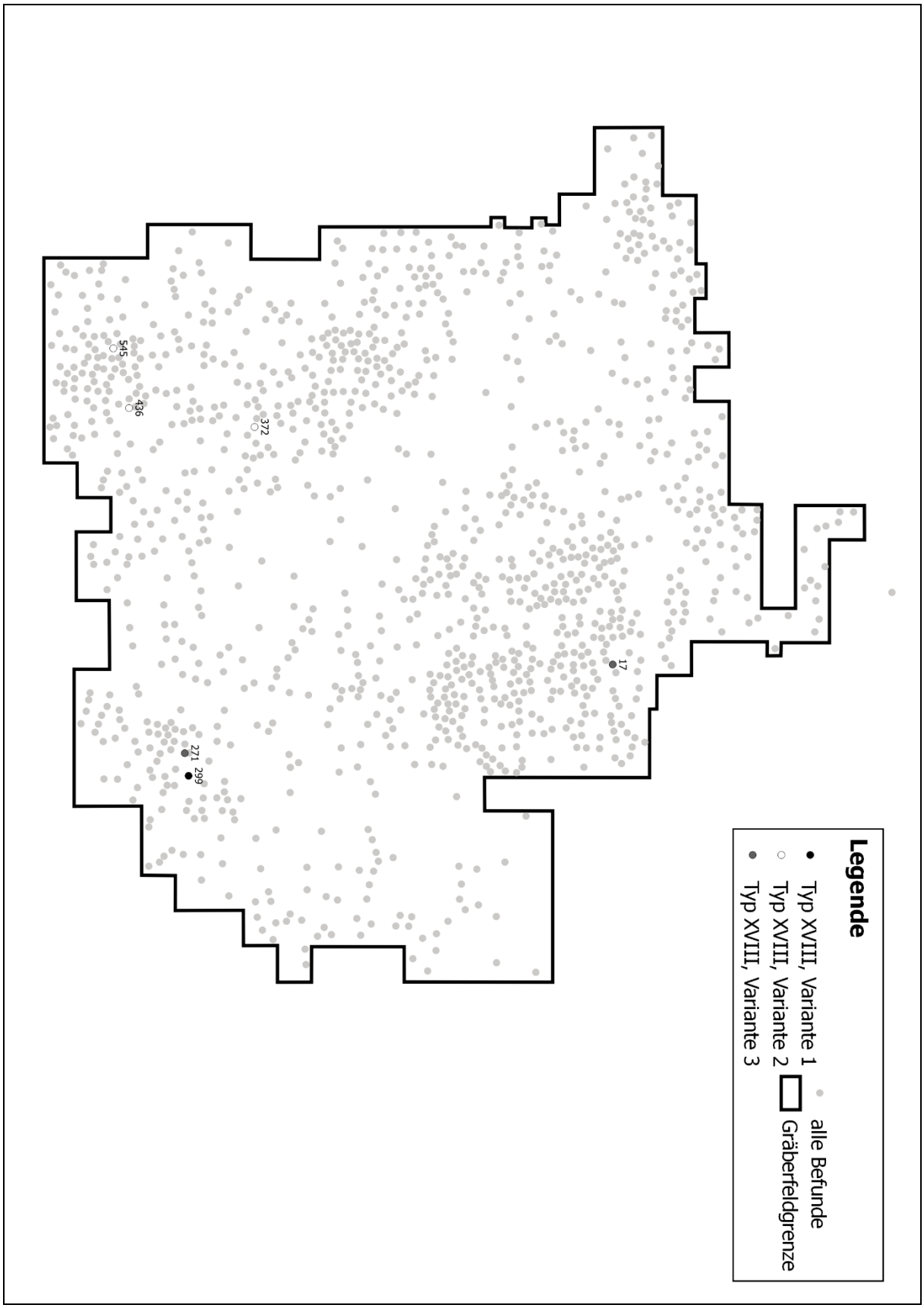

Abb. 27.10. Kartierung der Varianten des Bechertyps XVIII.

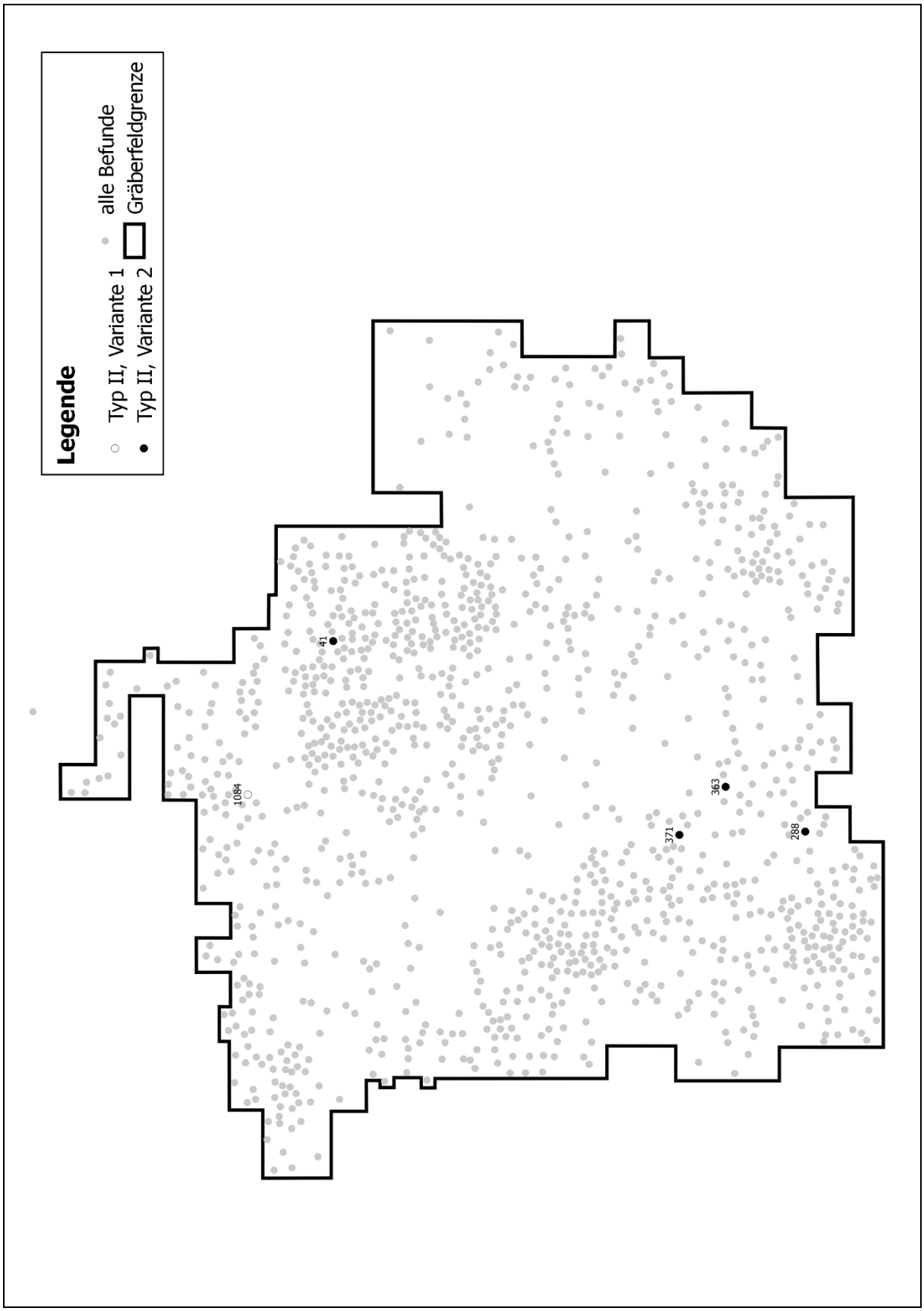

Abb. 27.11. Kartierung der Varianten des Bechertyps II.

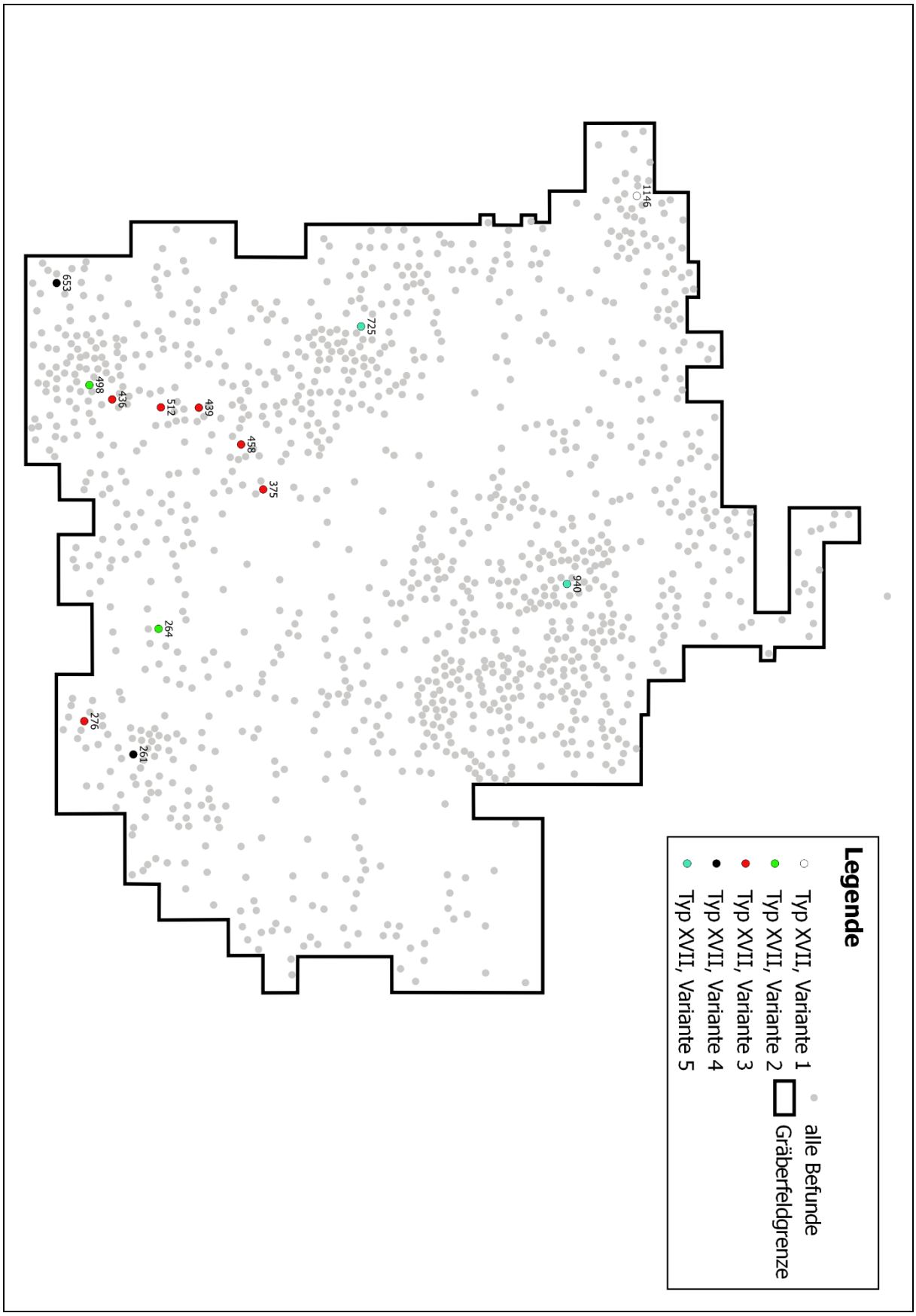

Abb. 27.12. Kartierung der Varianten des Bechertyps XVII.

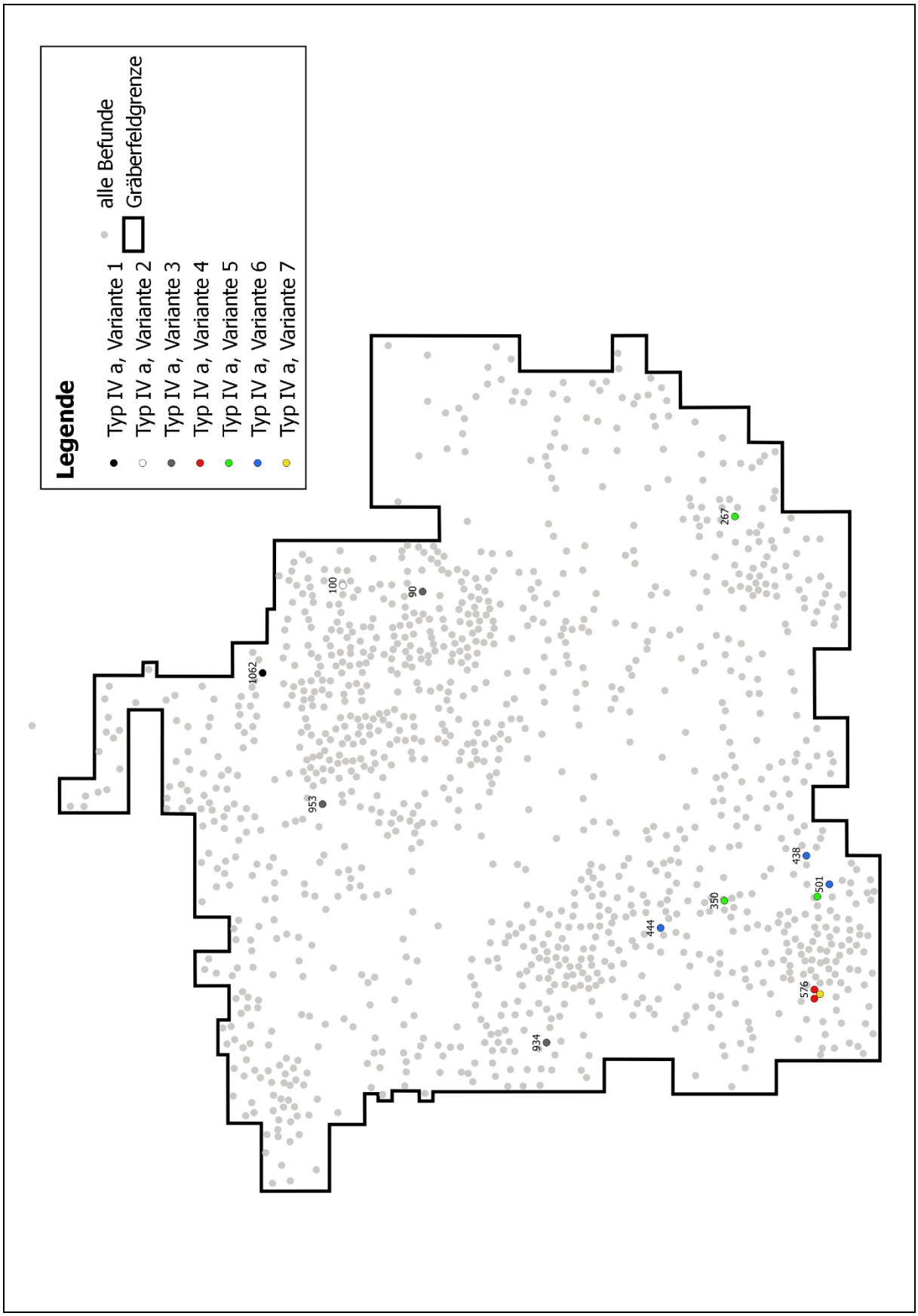

Abb. 27.13. Kartierung der Varianten des Bechertyps IV a.

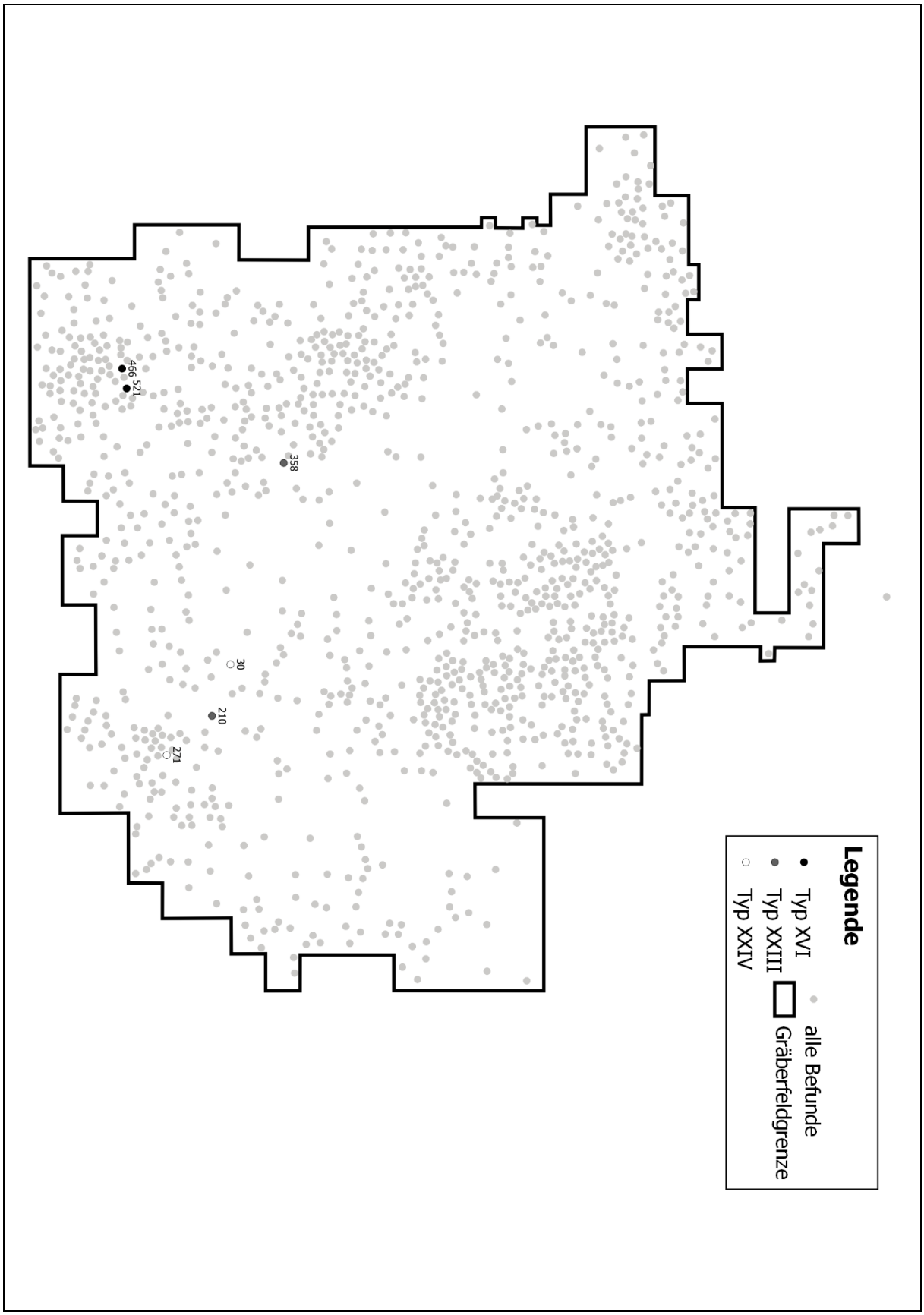

Abb. 27.14. Kartierung der Varianten der Bechertypen XVI, XXIII und XXIV.

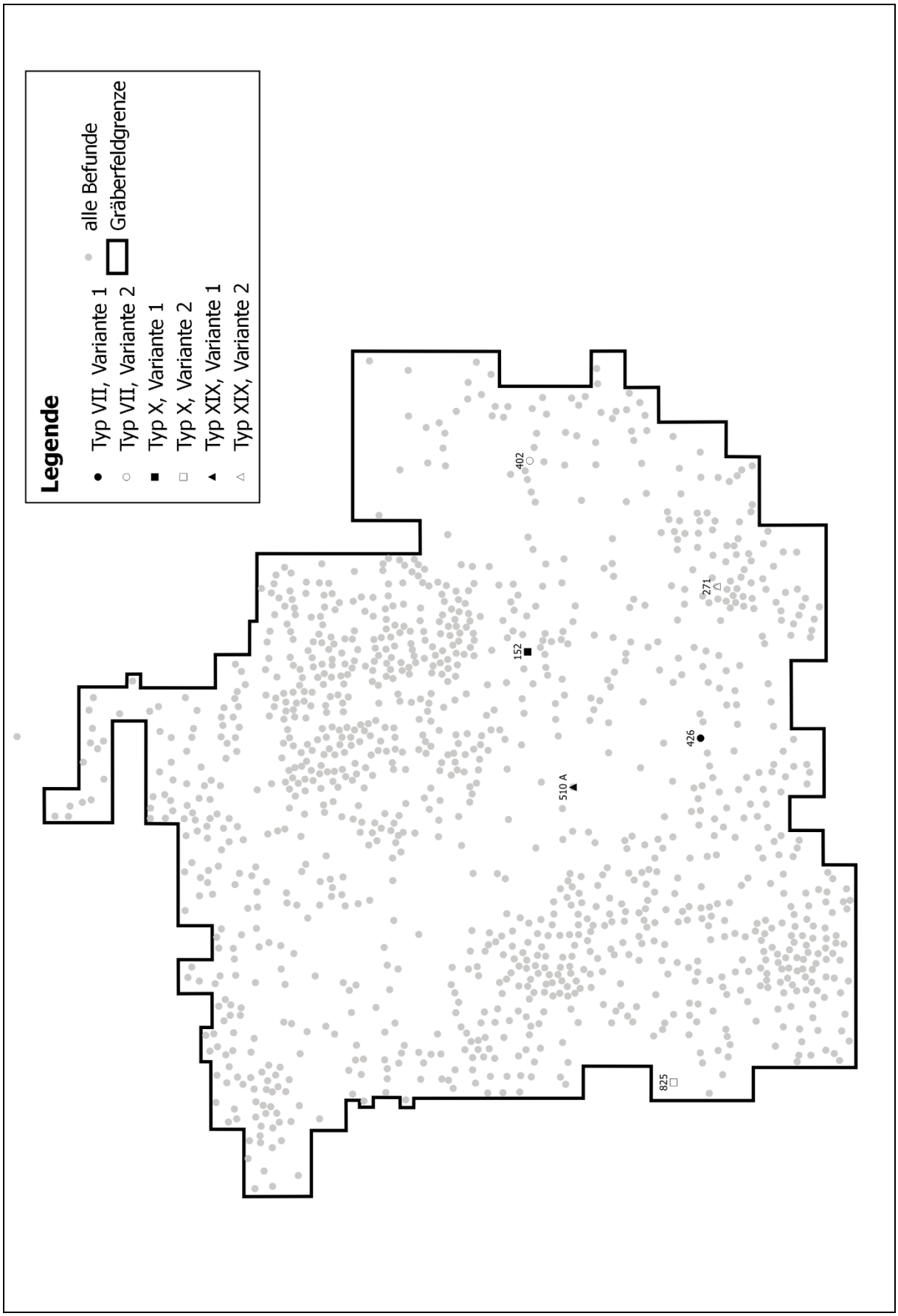

Abb. 27.15. Kartierung der Varianten der Bechertypen VII, X und XIX.

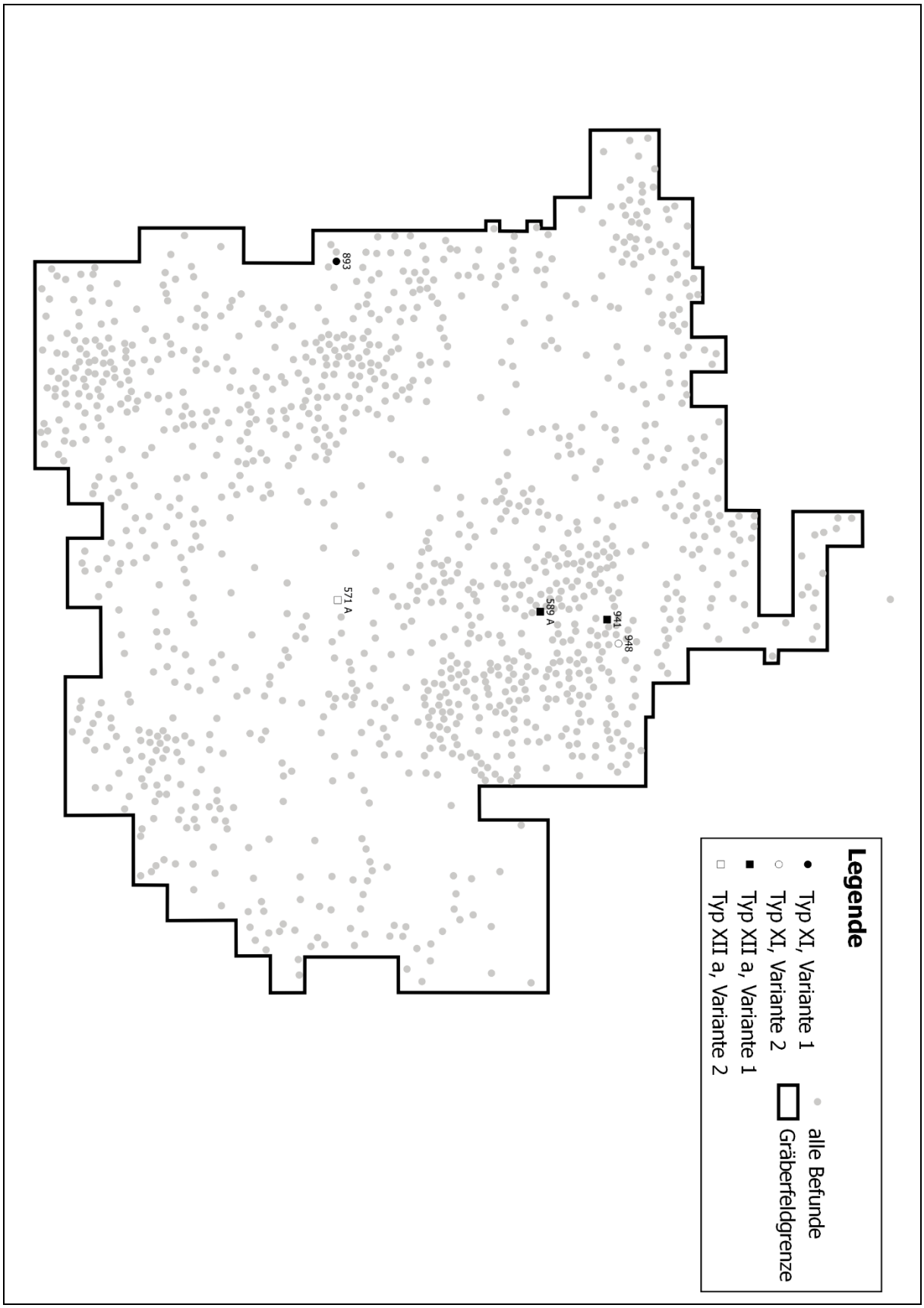

Abb. 27.16. Kartierung der Varianten der Bechertypen XI und XII a.

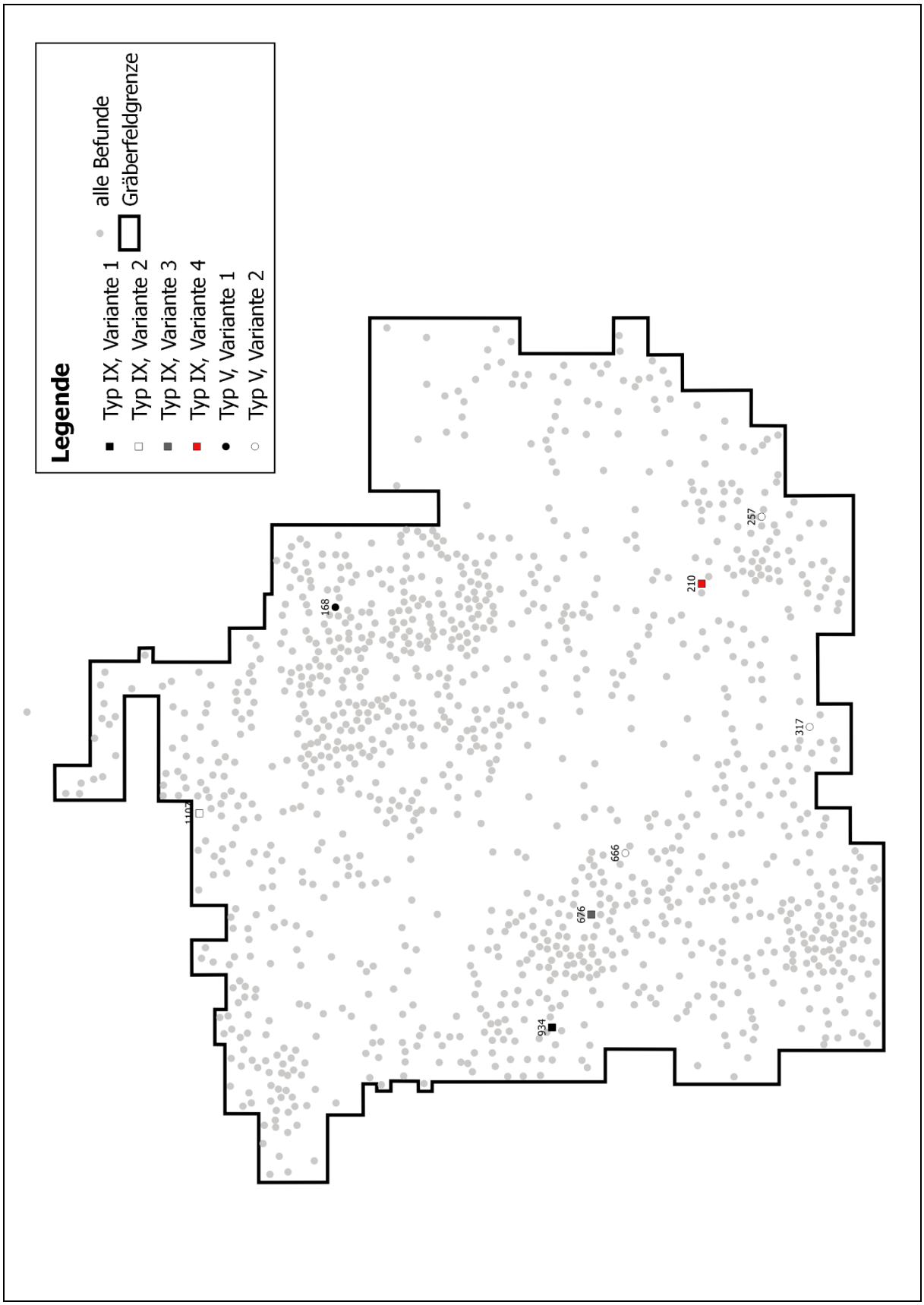

Abb. 27.17. Kartierung der Varianten der Bechertypen V und IX.

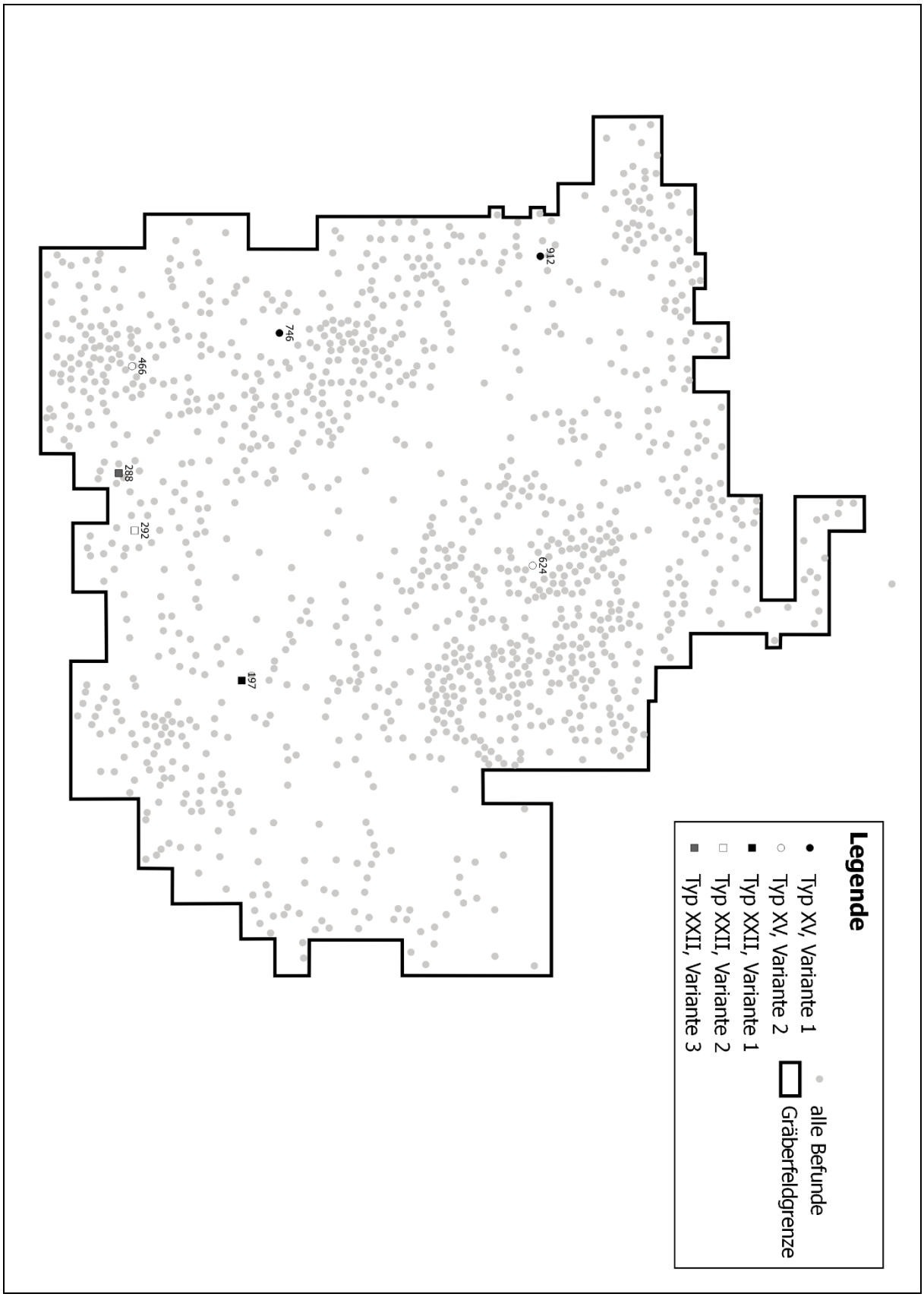

Abb. 27.18. Kartierung der Varianten der Bechertypen XV und XXII.

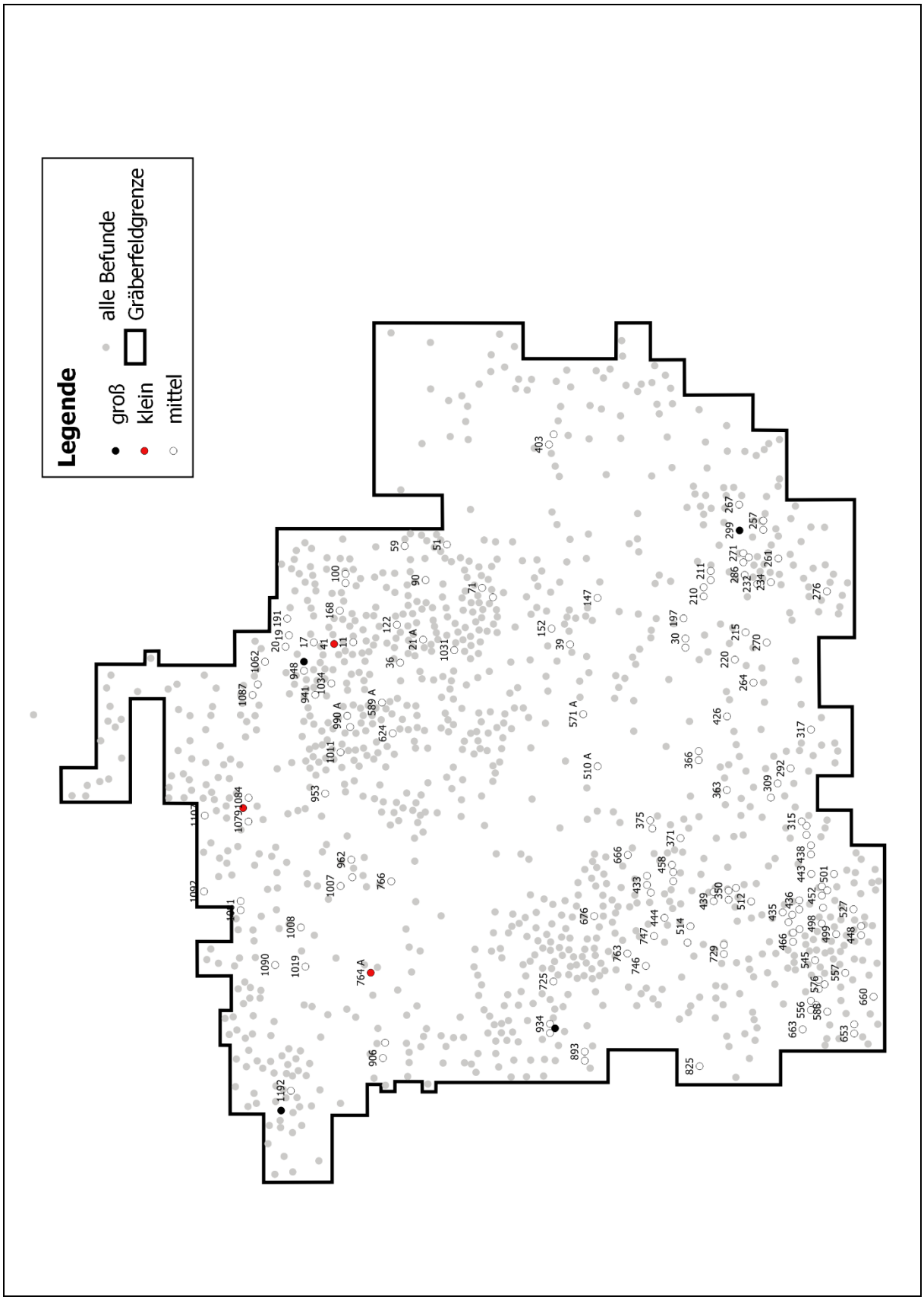

Abb. 27.19. Kartierung von Einzelmerkmalen bei Bechern: Gefäßgrößen.

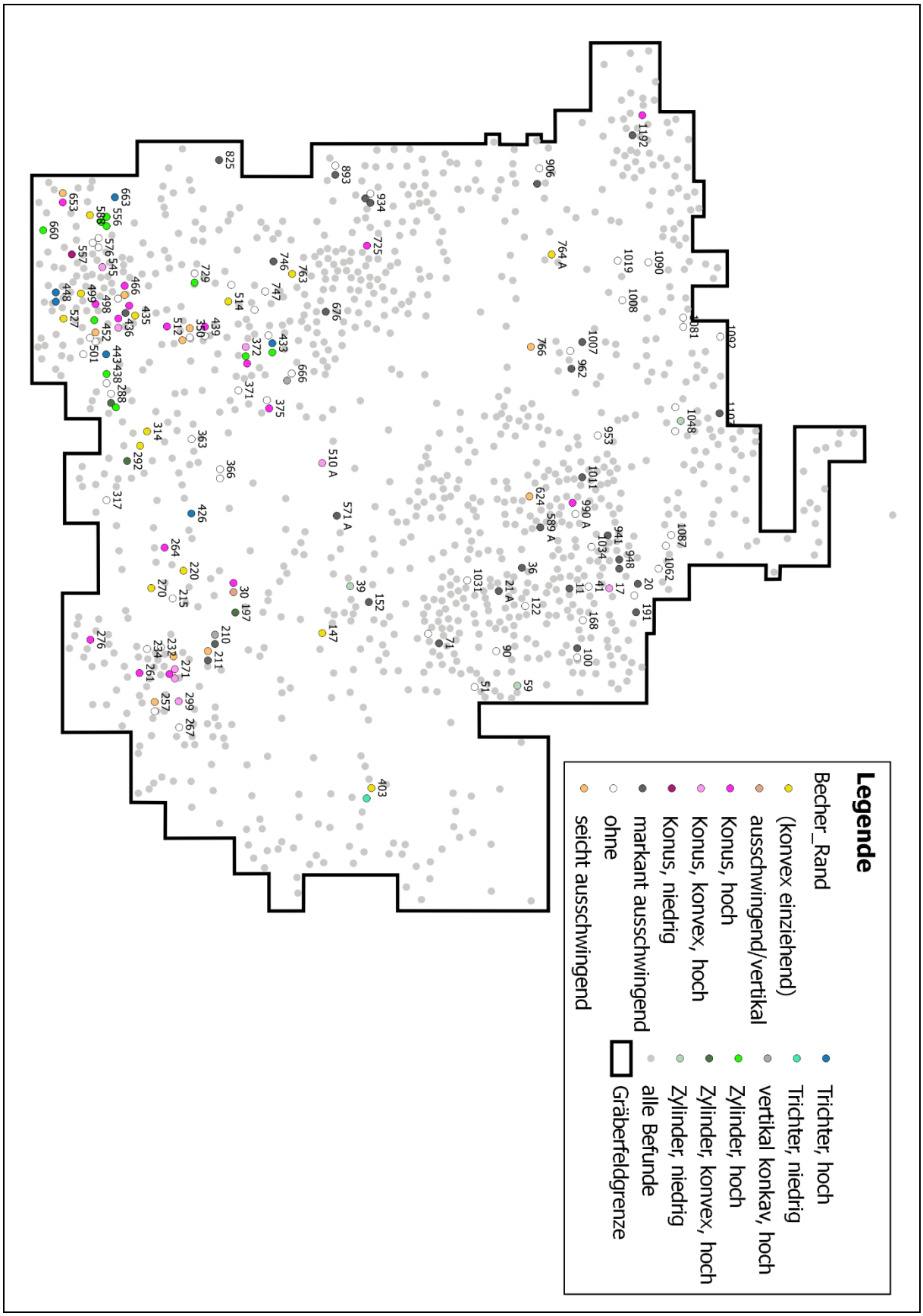

Abb. 27.20. Kartierung von Einzelmerkmalen bei Bechern: Randformen.

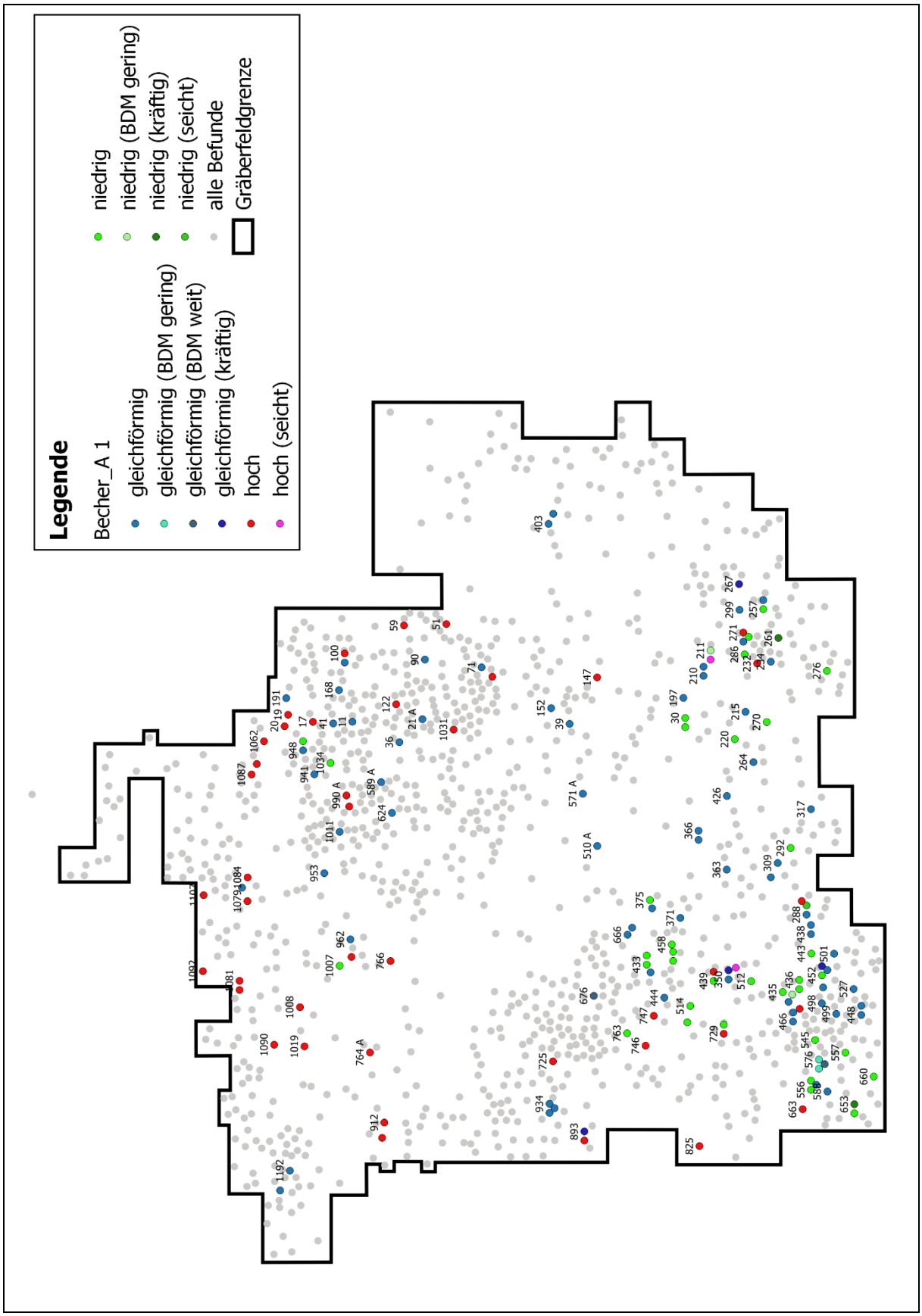

Abb. 27.21. Kartierung von Einzelmerkmalen bei Bechern: Index A 1.

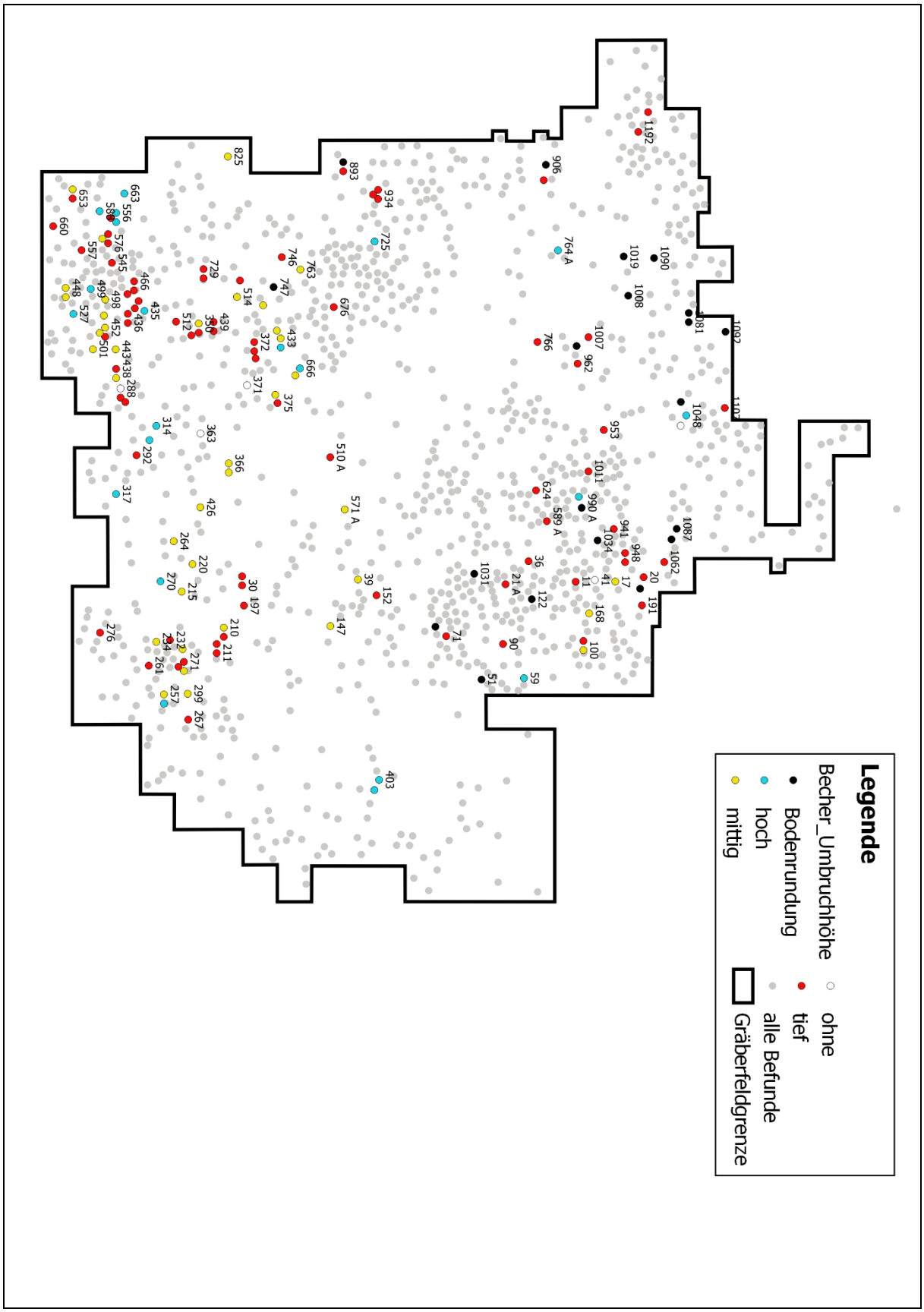

Abb. 27.22. Kartierung von Einzelmerkmalen bei Bechern: Umbruchhöhe.

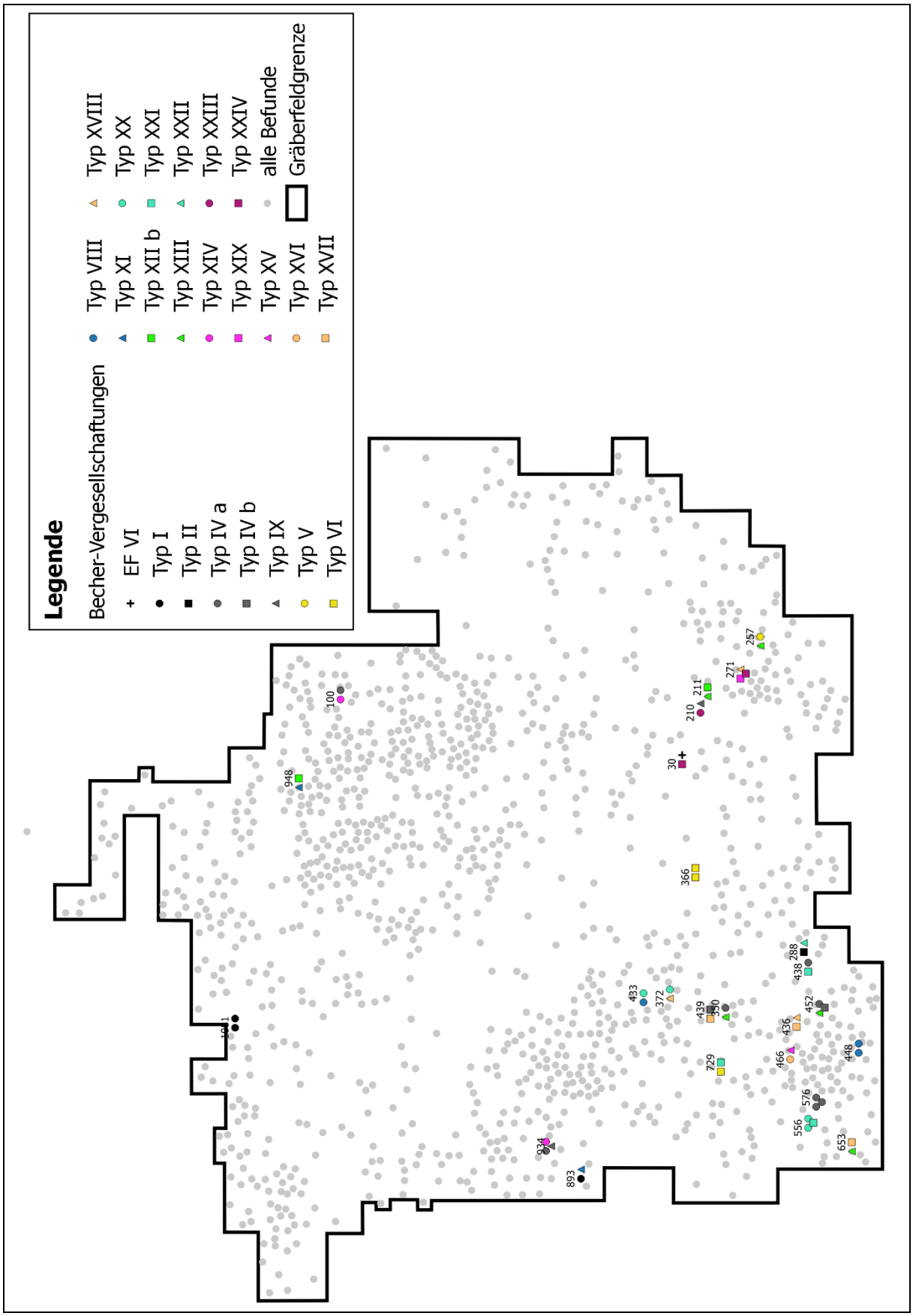

Abb. 27.23. Kartierung miteinander vergesellschafteter Bechertypen.

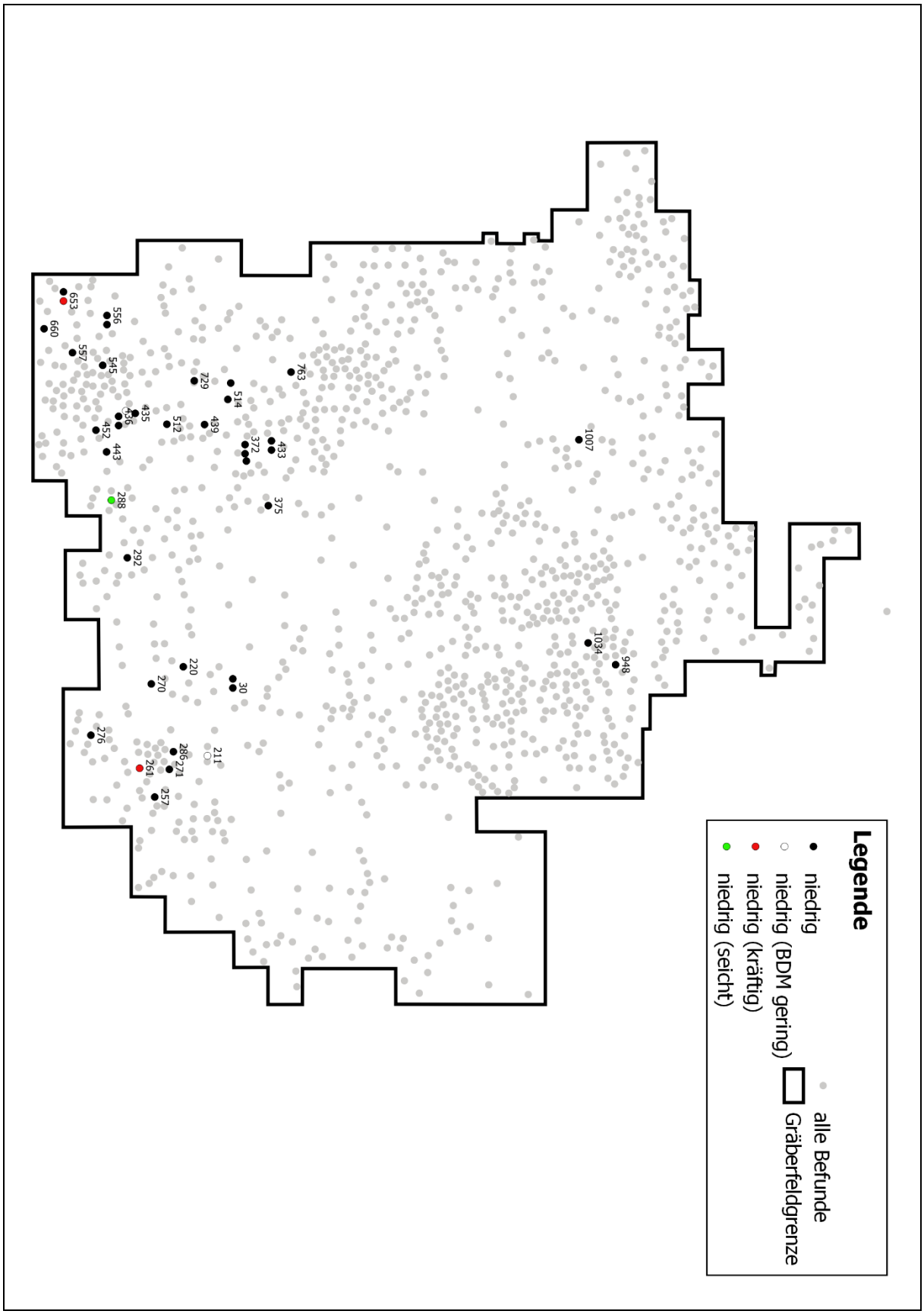

Abb. 27.24. Kartierung von Einzelmerkmalen bei Bechern: Niedrigste Indizes A 1.

Abb. 28. Unsortierte Kombinationsmatrix vergesellschafteter Bechertypen und Typvarianten.

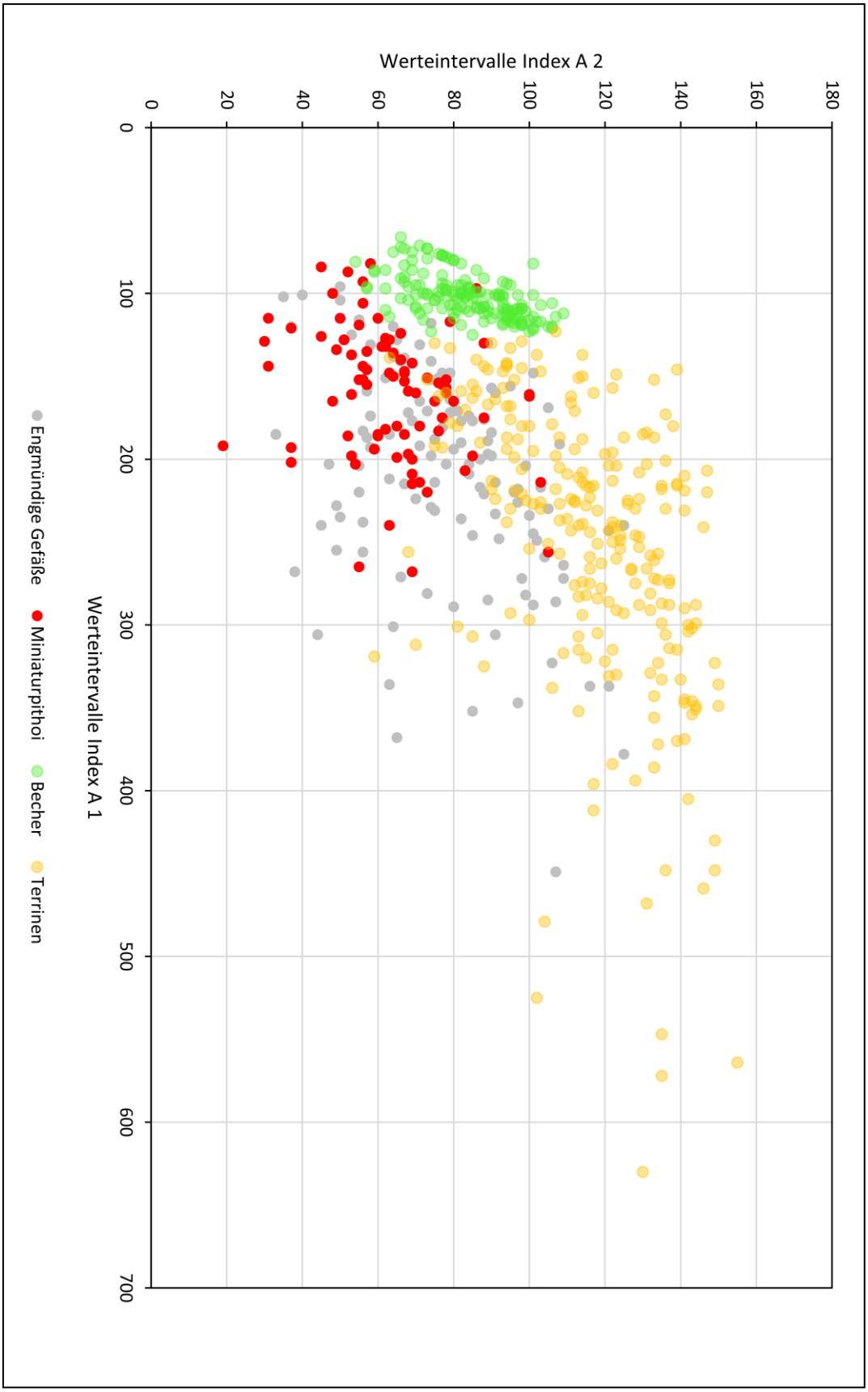

Abb. 29. Terrinen. Verteilung der Indexintervalle A 1 und A 2 im Vergleich mit Bechern, Miniaturpithoi und engmündigen Gefäßen.

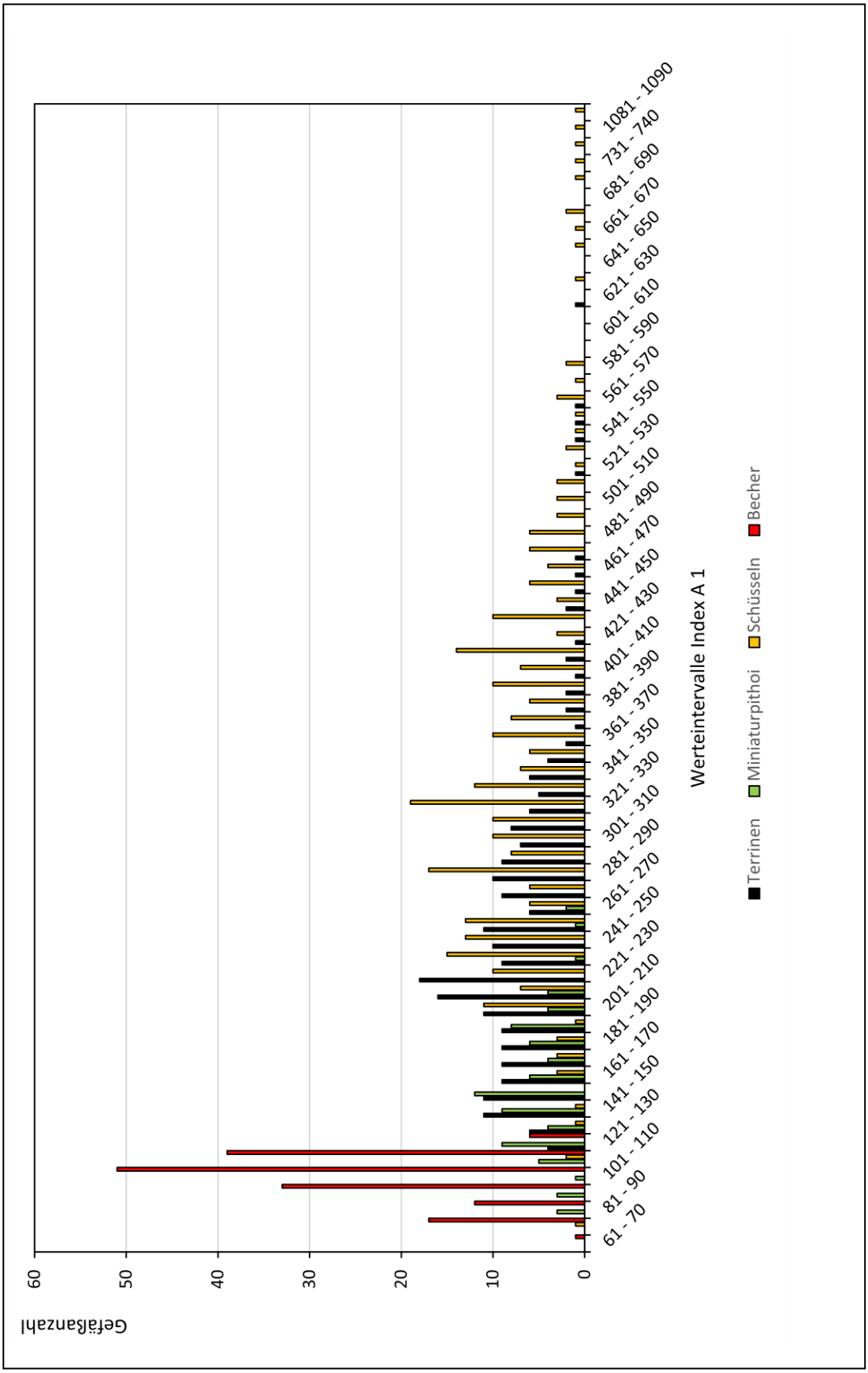

Abb. 30. Terrinen. Häufigkeitsverteilung des Index A 1 bei Terrinen, Bechern, Miniaturpithoi und Schüsseln im Vergleich.

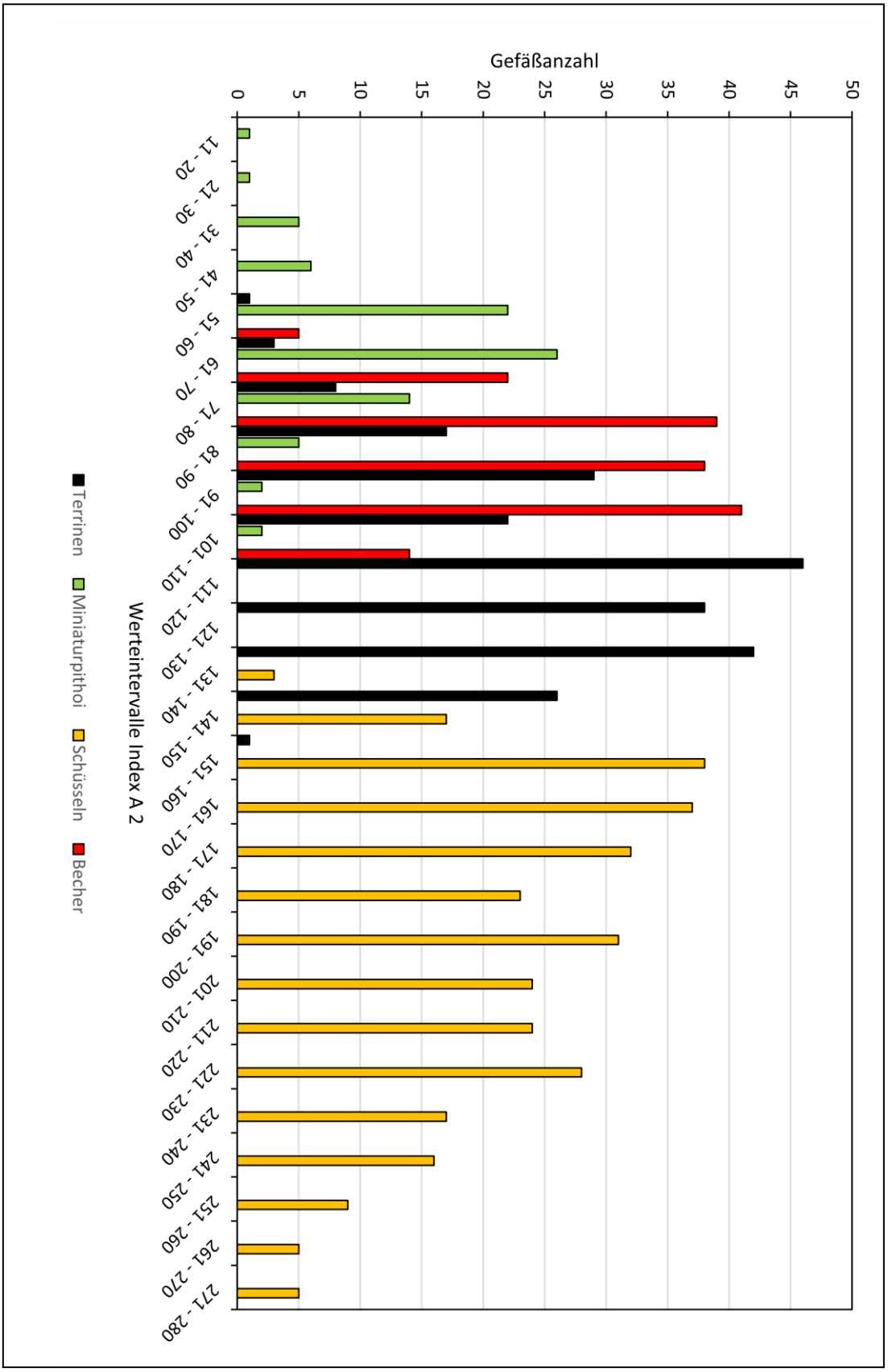

Abb. 31. Terrinen. Häufigkeitsverteilung des Index A 2 bei Terrinen, Bechern, Miniaturpithoi und Schüsseln im Vergleich.

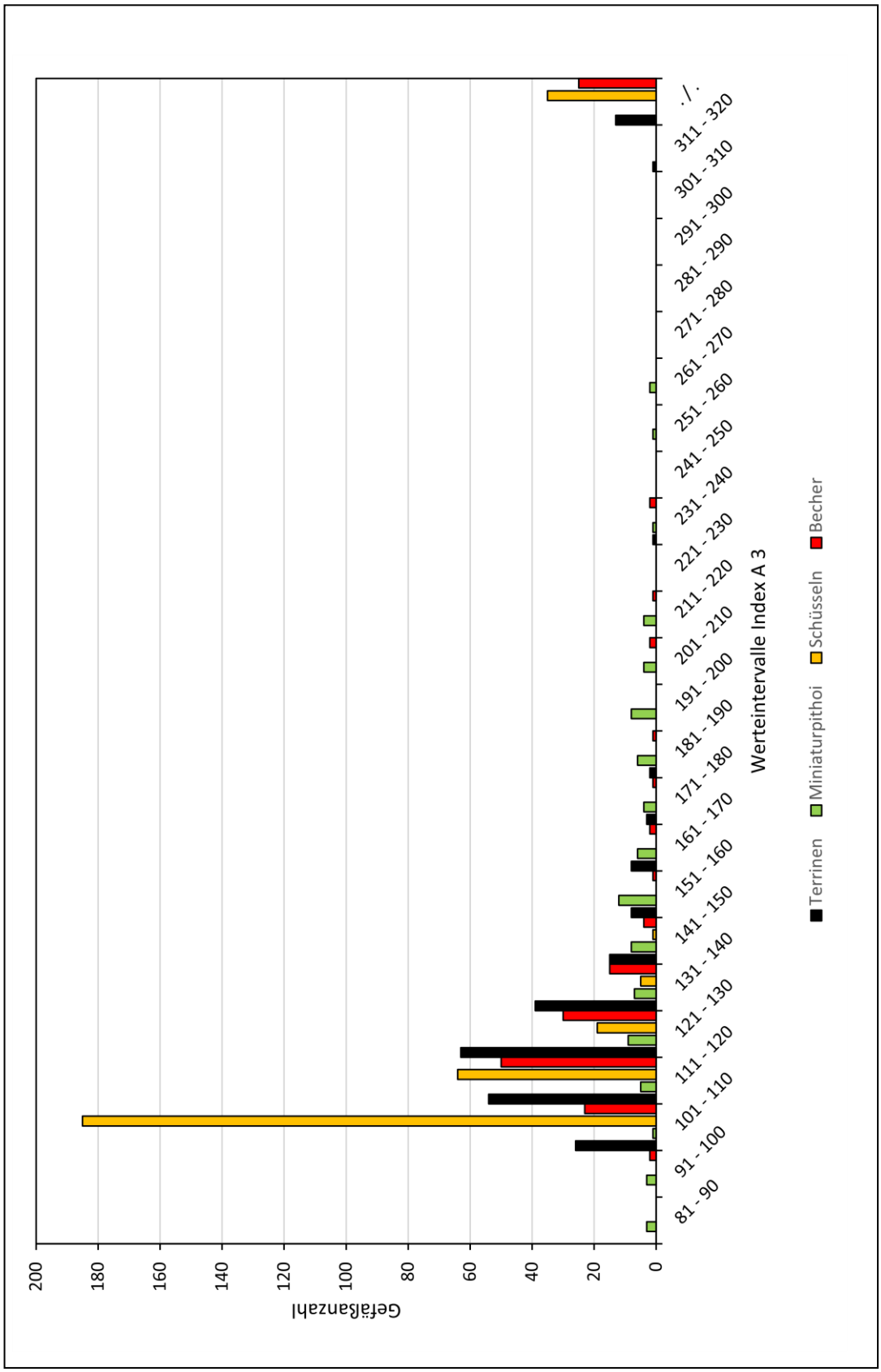

Abb. 32. Terrinen. Häufigkeitsverteilung des Index A 3 bei Terrinen, Bechern, Miniaturpithoi und Schüsseln im Vergleich.

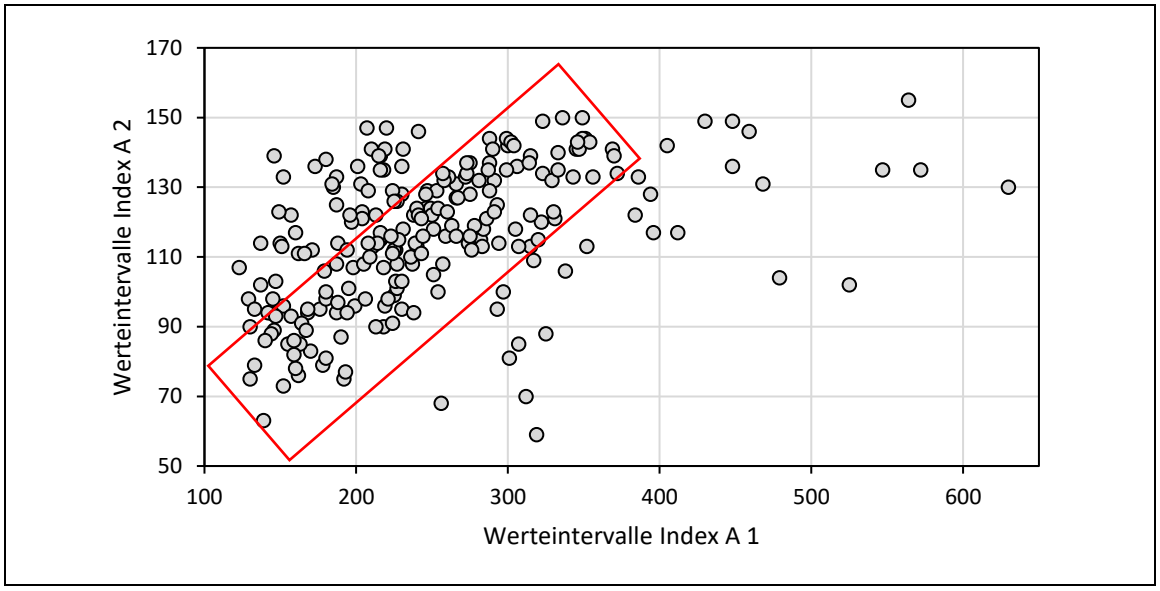

a) Gegenüberstellung der Indizes A 1 und A 2 (Die rote Markierung kennzeichnet den dominierenden linearen Punktwolkenbereich mit einem starken Zusammenhang der Indexpaare).

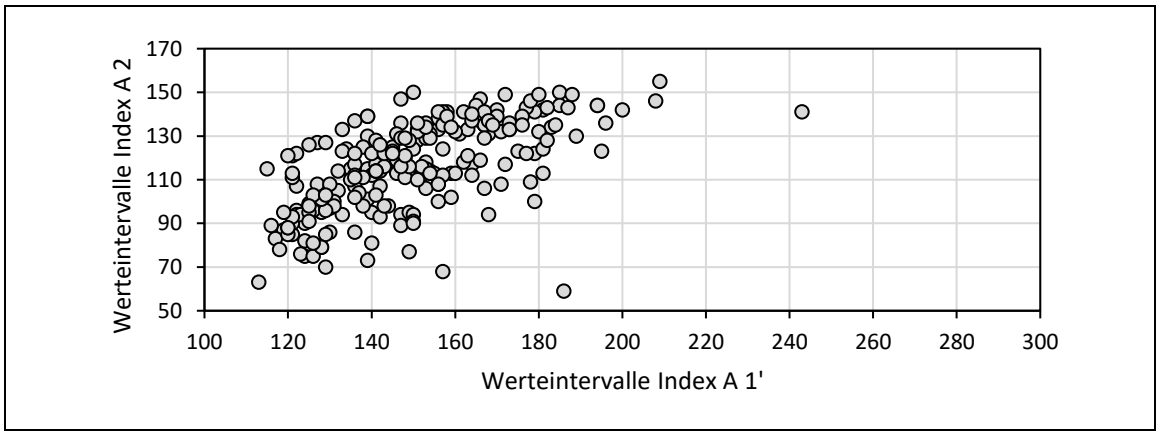

b) Gegenüberstellung der Indizes A 1' und A 2.

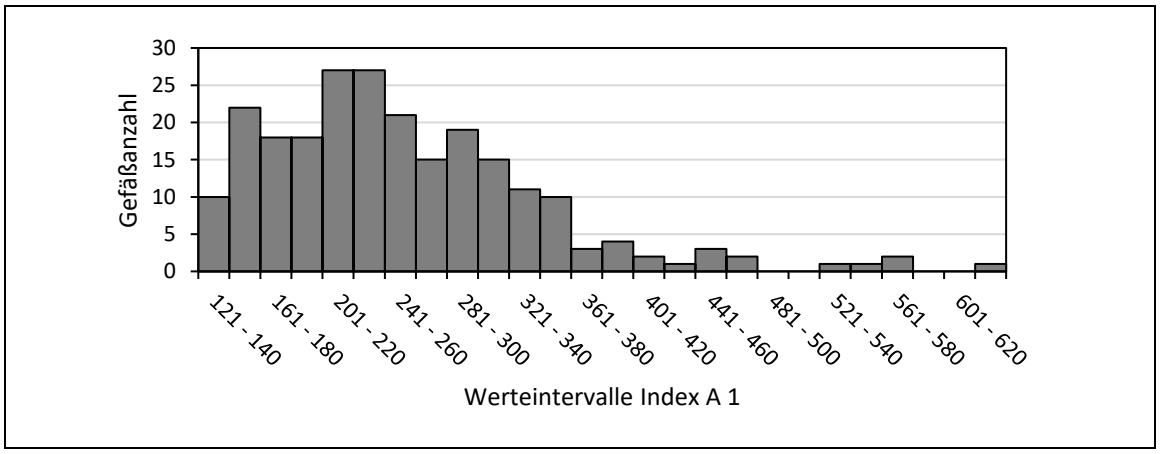

c) Häufigkeitsverteilung der Indexwerte A 1 (Verhältnis von maximaler Gefäßbreite zur Gefäßhöhe).

Abb. 33.1. Terrinen. Vergleich der Verteilung der Indizes A 1 bzw. A 1´ und A 2, Häufigkeitsverteilung des Index A 1.

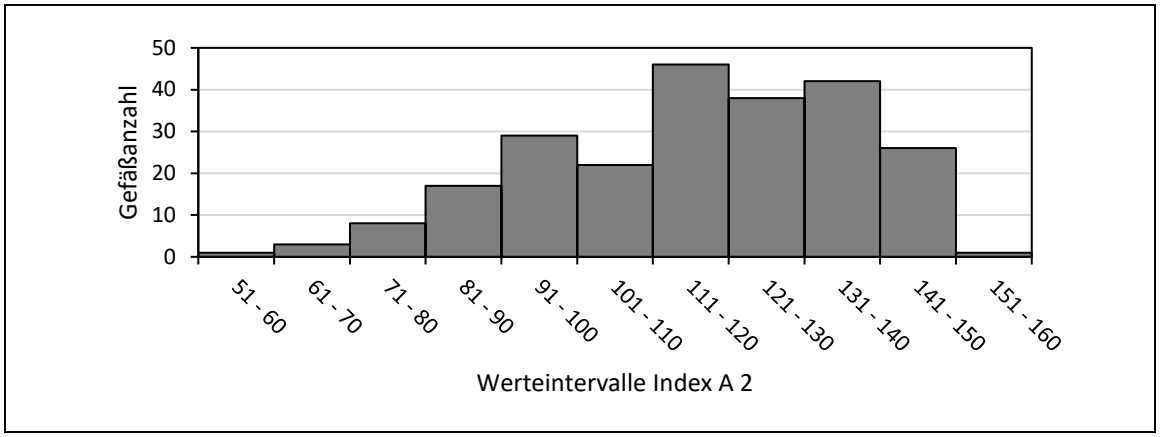

a) Häufigkeitsverteilung der Indexwerte A 2 (Verhältnis von minimaler Gefäßbreite zur Gefäßhöhe).

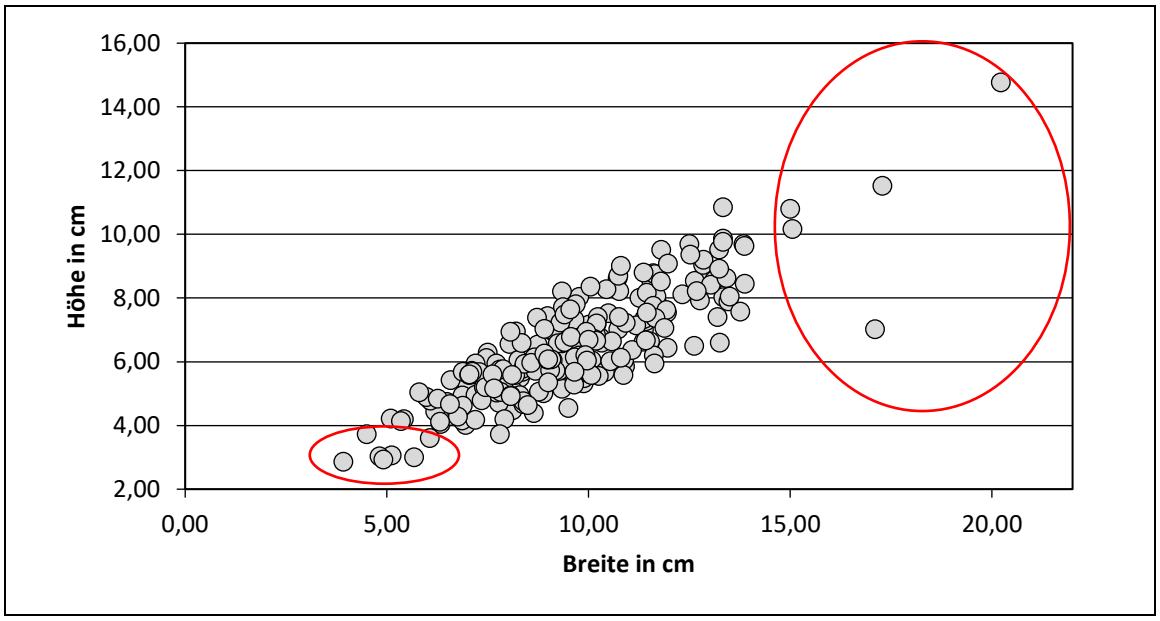

b) Vergleich der realen Dimensionen (Höhen und Breiten).

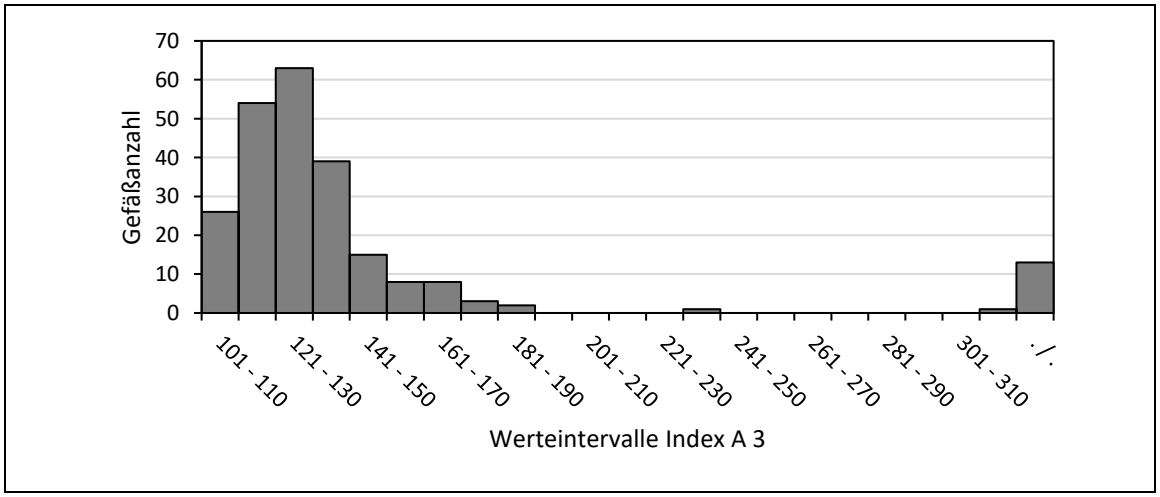

c) Häufigkeitsverteilung des Index A 3 (Bauchigkeit).

Abb. 33.2. Terrinen. Häufigkeitsverteilung des Index A 2, Vergleich der Gefäßdimensionen und Häufigkeitsverteilung des Index A 3 (Bauchigkeit).

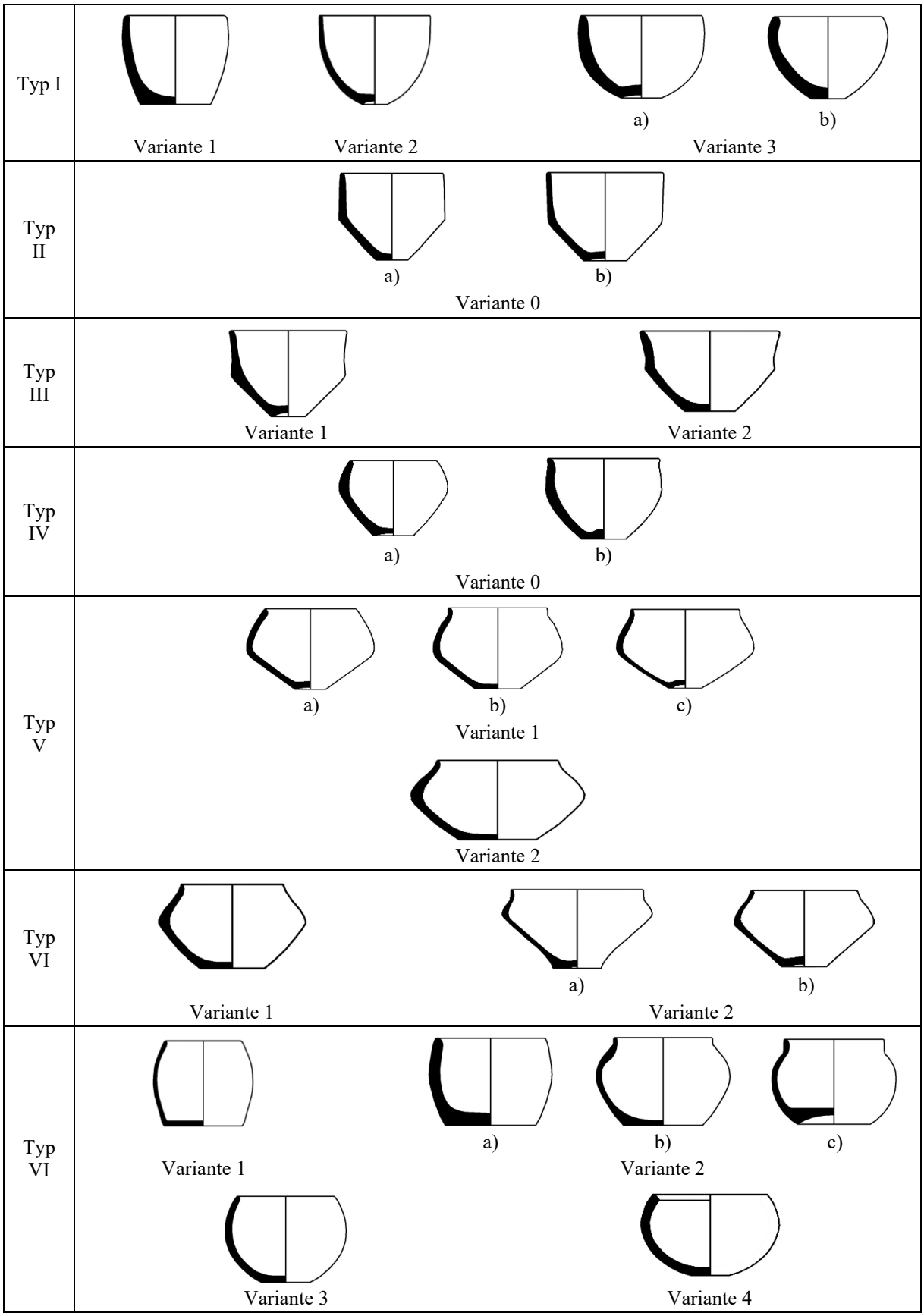

Abb. 34.1. Typologie der Terrinen.

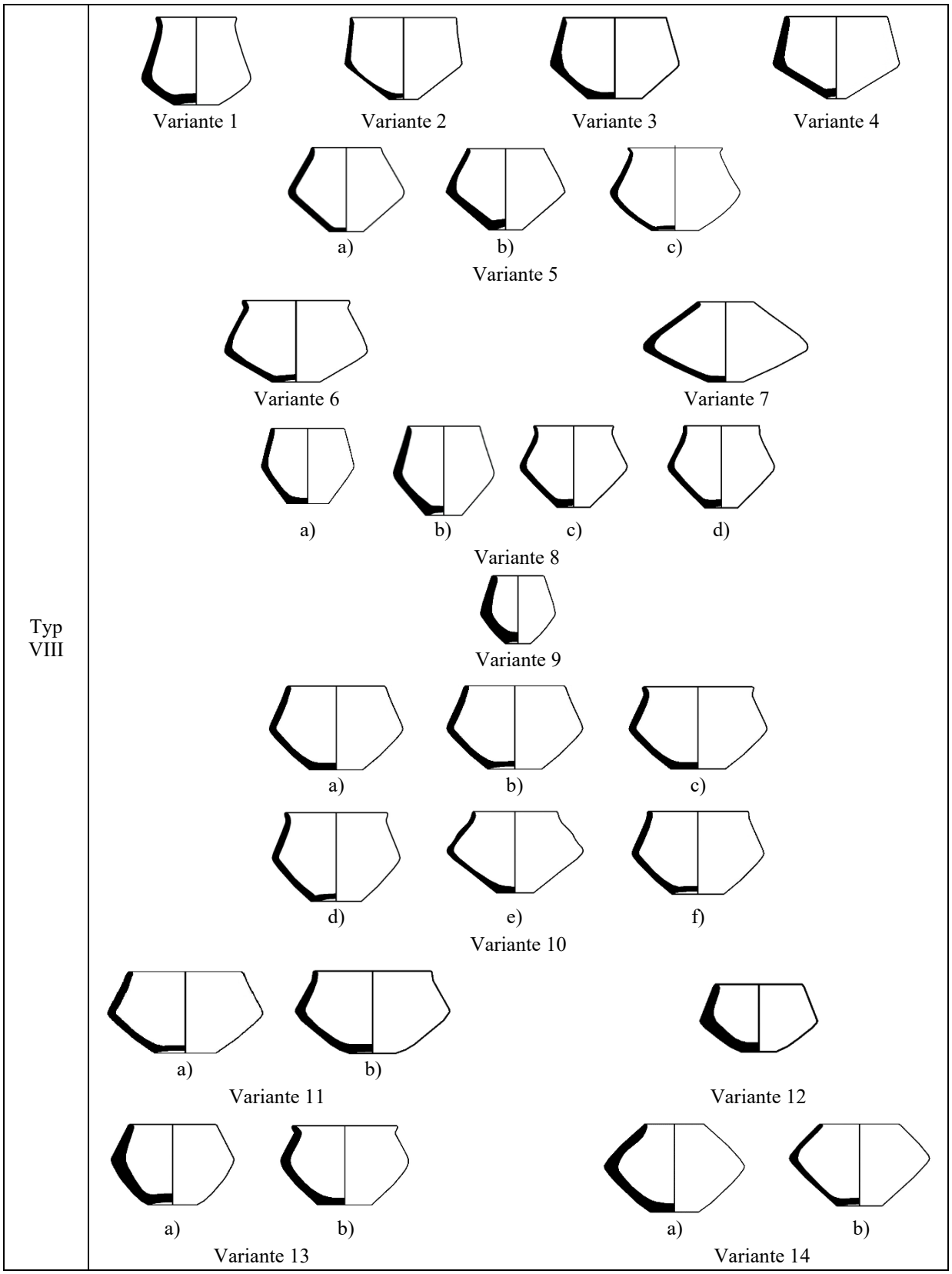

Abb. 34.2. Typologie der Terrinen (Fortsetzung).

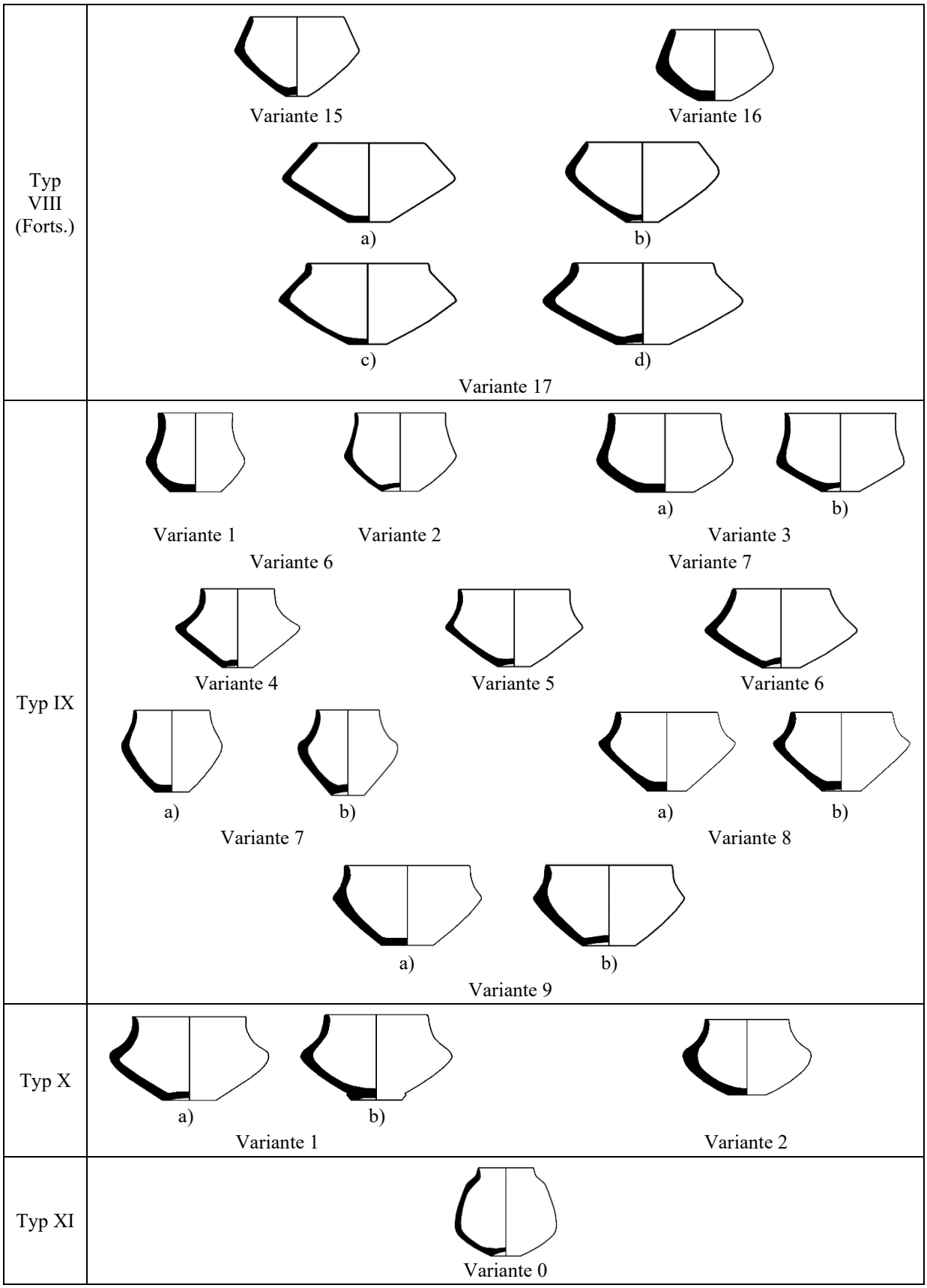

Abb. 34.3. Typologie der Terrinen (Fortsetzung).

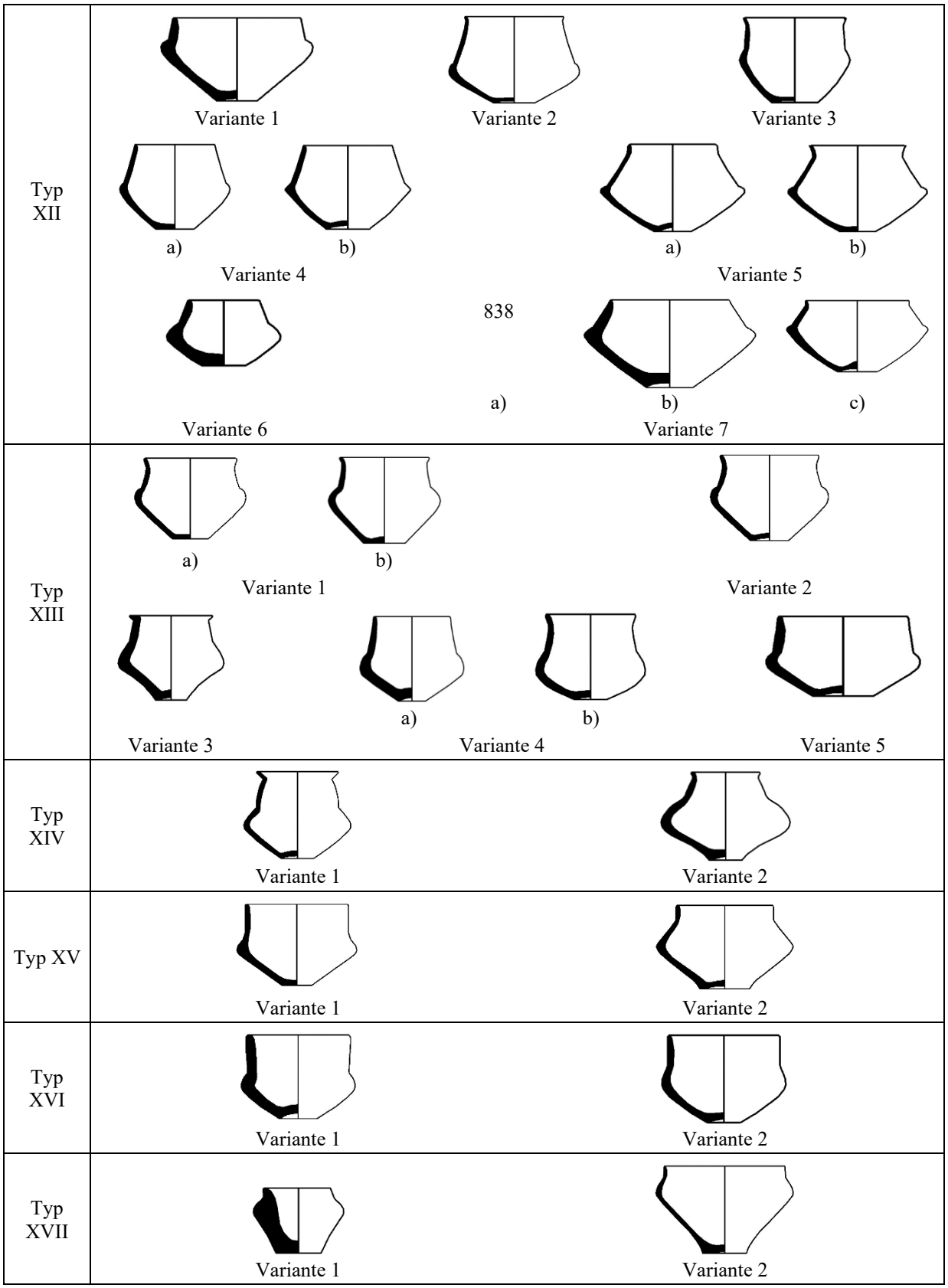

Abb. 34.4. Typologie der Terrinen (Fortsetzung).

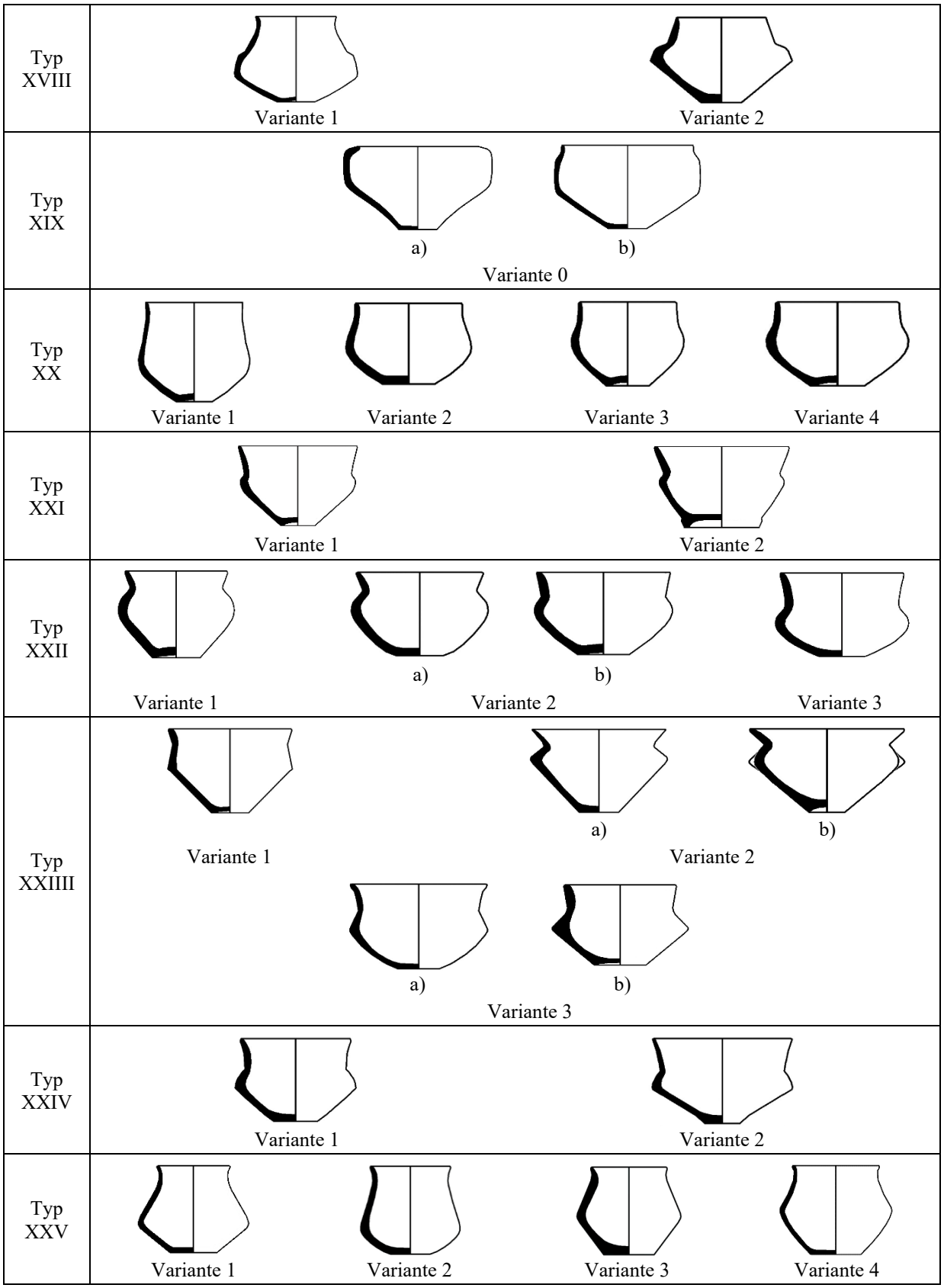

Abb. 34.5. Typologie der Terrinen (Fortsetzung).

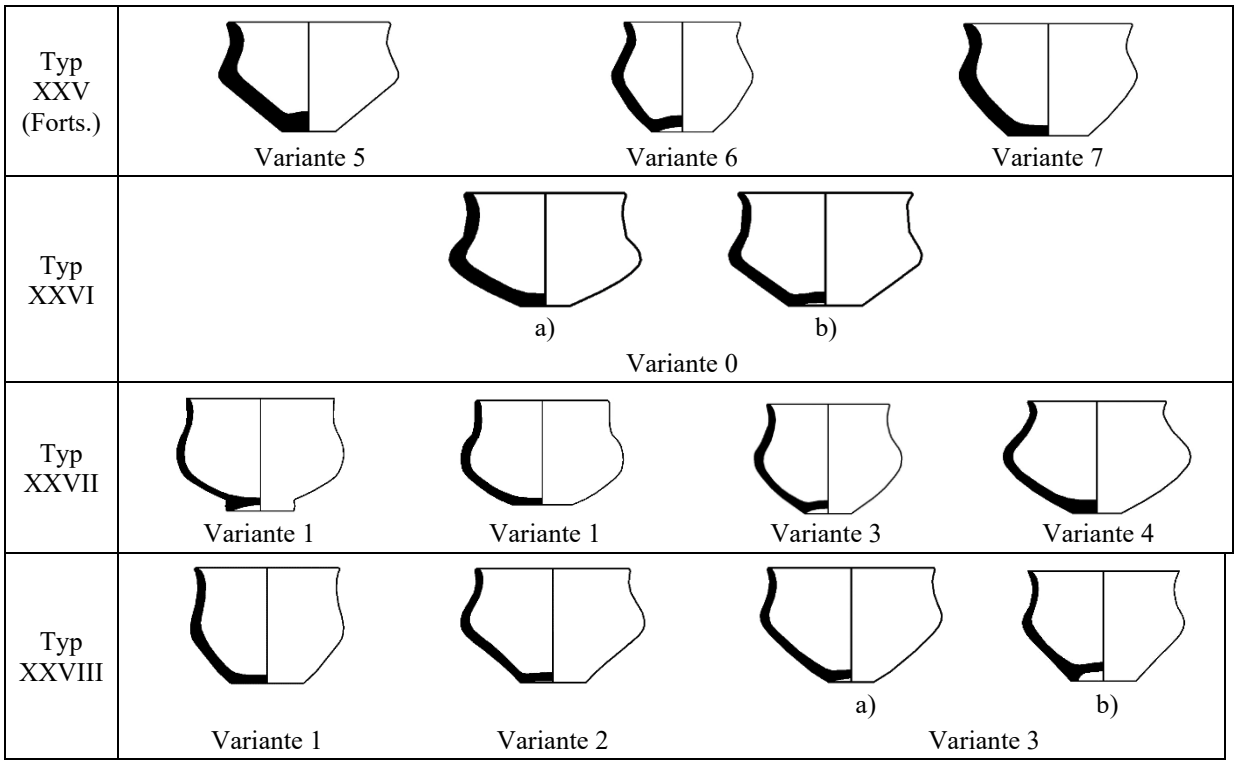

Abb. 34.6. Typologie der Terrinen (Fortsetzung).

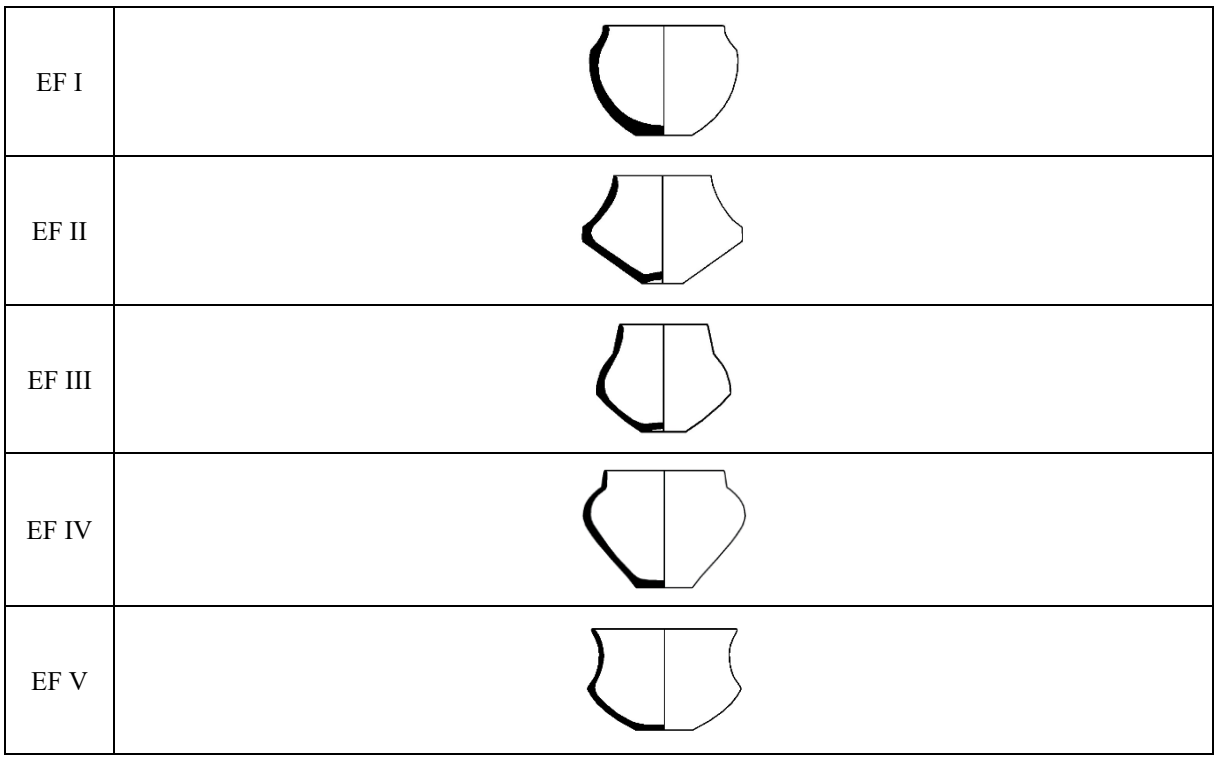

Abb. 34.7. Typologie der Terrinen. Einzelformen.

EF VI	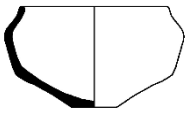
EF VII	
EF VIII	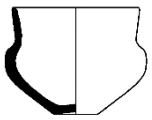

Abb. 34.8. Typologie der Terrinen. Einzelformen (Fortsetzung).

Typ	Anzahl der Varianten mit x Elementen										Σ
	1 Element	2 Elemente	3 Elemente	4 Elemente	5 Elemente	6 Elemente	8 Elemente	9 Elemente	12 Elemente	18 Elemente	
I	0	2	1	0	0	0	0	0	0	0	3
II	0	0	1	0	0	0	0	0	0	0	1
III	1	1	0	0	0	0	0	0	0	0	2
IV	0	0	1	0	0	0	0	0	0	0	1
V	1	0	0	0	1	0	0	0	0	0	2
VI	1	0	0	1	0	0	0	0	0	0	2
VII	2	1	0	1	0	0	0	0	0	0	4
VIII	4	5	3	1	2	0	0	0	1	1	17
IX	3	1	0	0	1	2	1	1	0	0	9
X	1	1	0	0	0	0	0	0	0	0	2
XI	1	0	0	0	0	0	0	0	0	0	1
XII	3	3	0	0	0	0	0	0	0	0	6
XIII	3	1	1	0	0	0	0	0	0	0	5
XIV	2	0	0	0	0	0	0	0	0	0	2
XV	2	0	0	0	0	0	0	0	0	0	2
XVI	2	0	0	0	0	0	0	0	0	0	2
XVII	2	0	0	0	0	0	0	0	0	0	2
XVIII	2	0	0	0	0	0	0	0	0	0	2
XIX	0	1	0	0	0	0	0	0	0	0	1
XX	2	2	0	0	0	0	0	0	0	0	4
XXI	2	0	0	0	0	0	0	0	0	0	2
XXII	1	1	0	1	0	0	0	0	0	0	3
XXIII	1	2	0	0	0	0	0	0	0	0	3
XXIV	2	0	0	0	0	0	0	0	0	0	2
XXV	5	1	0	1	0	0	0	0	0	0	7
XXVI	0	0	0	1	0	0	0	0	0	0	1
XXVII	4	0	0	0	0	0	0	0	0	0	4
XXVIII	2	0	1	0	0	0	0	0	0	0	3
Σ	49	22	8	6	4	2	1	1	1	1	95

Abb. 35. Terrinen. Anzahl der Variantenvertreter.

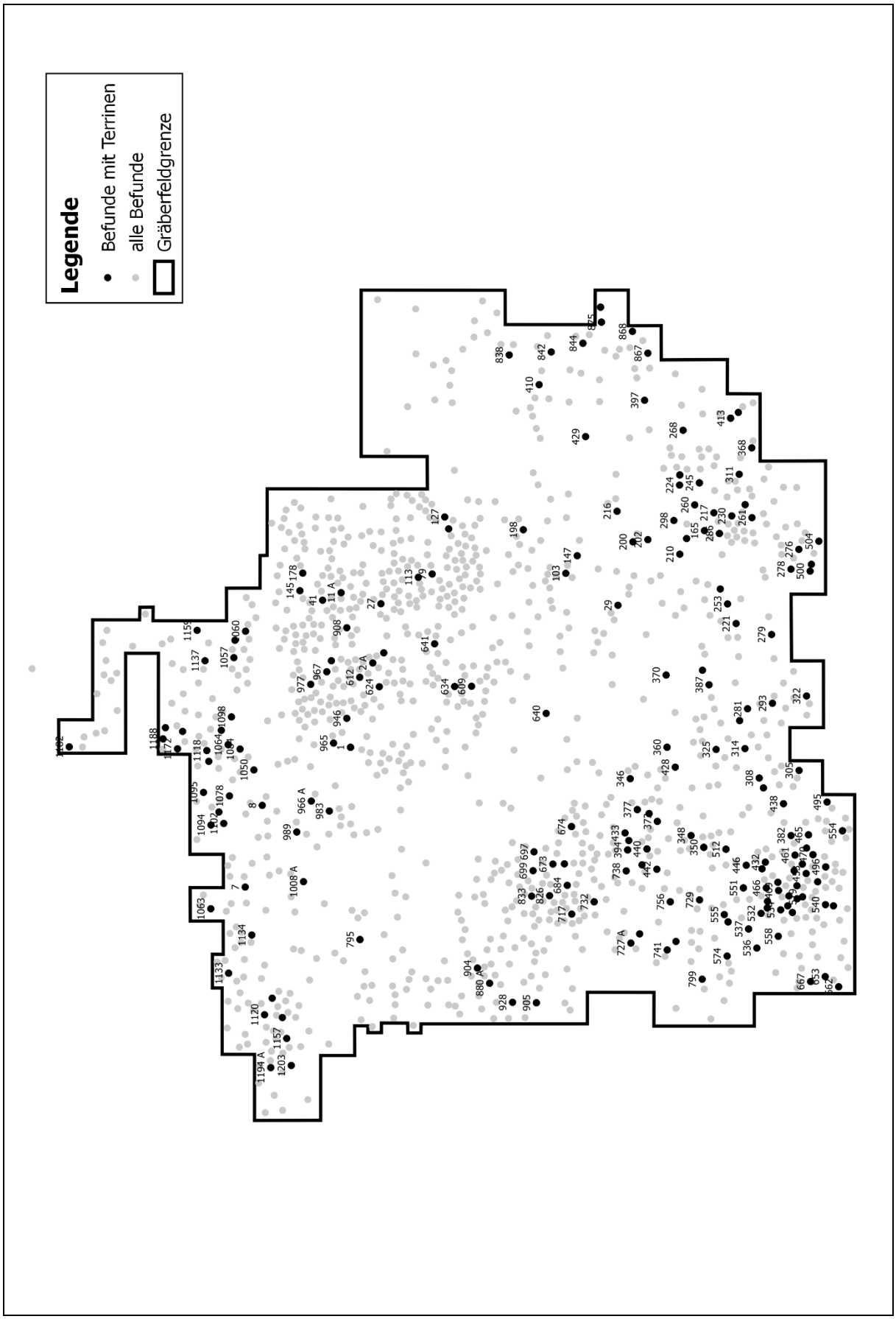

Abb. 36. Lage der Befunde mit Terrinen.

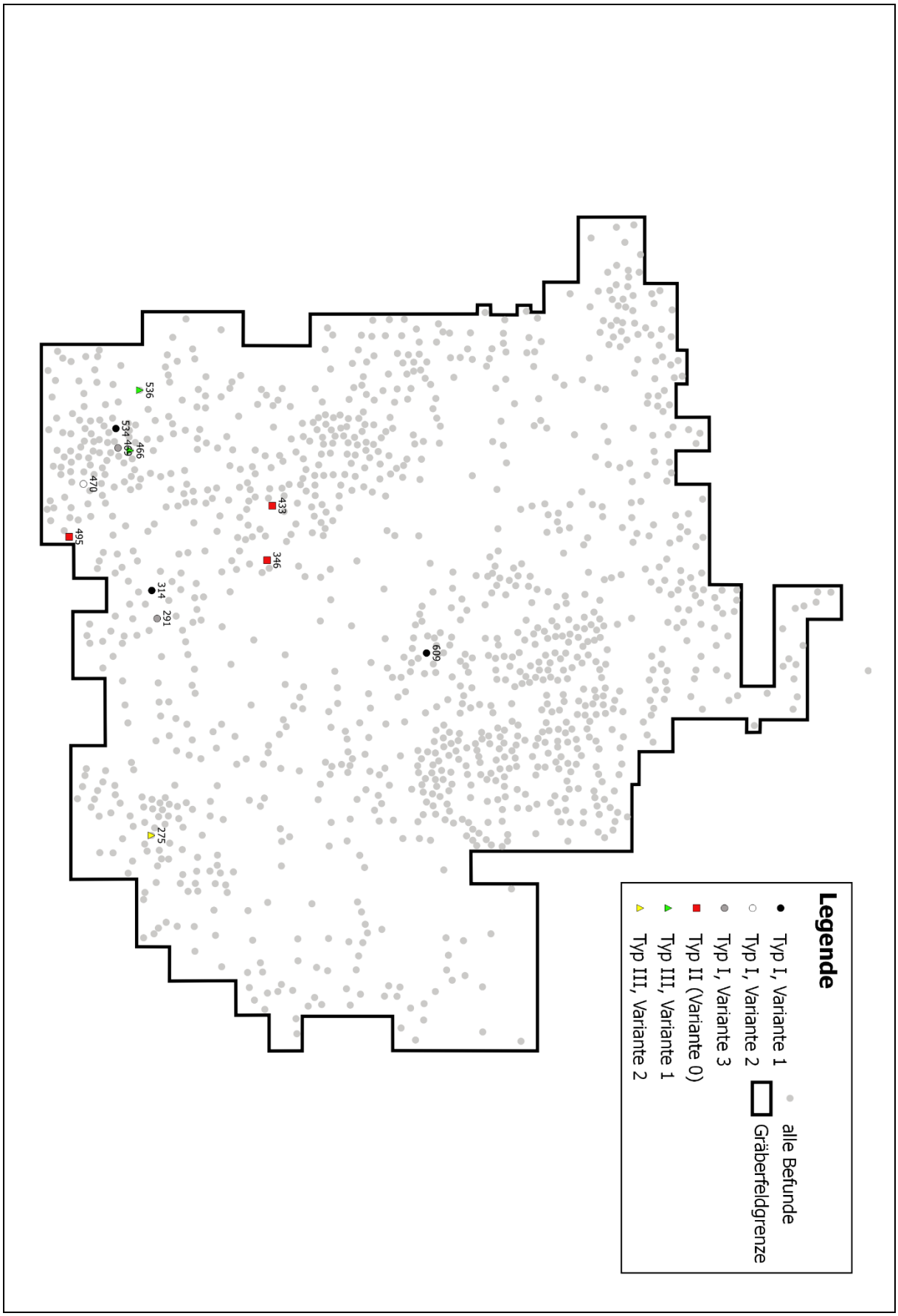

Abb. 37.1. Kartierung der Varianten der Terrinentypen I, II und III.

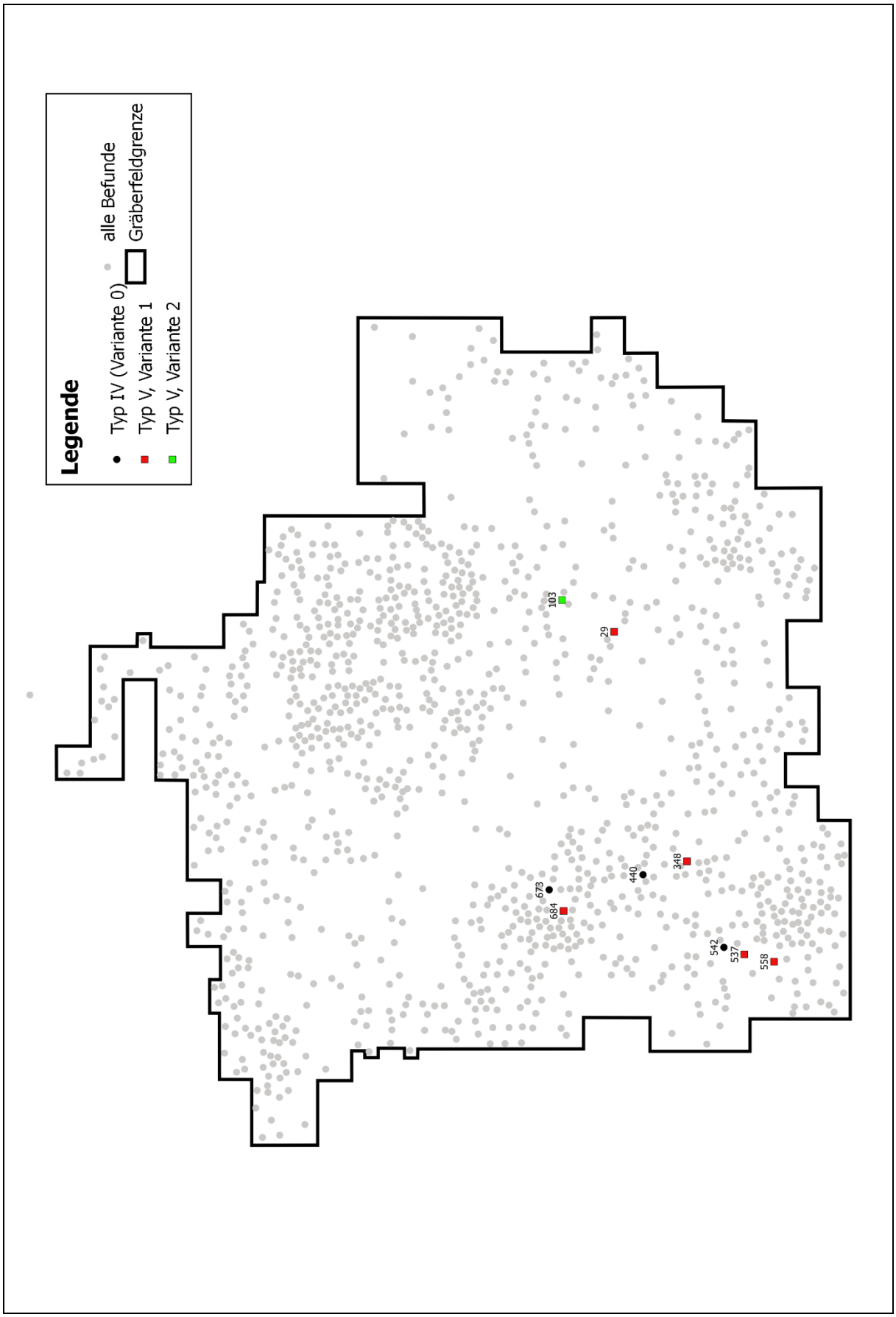

Abb. 37.2. Kartierung der Varianten der Terrinentypen IV und V.

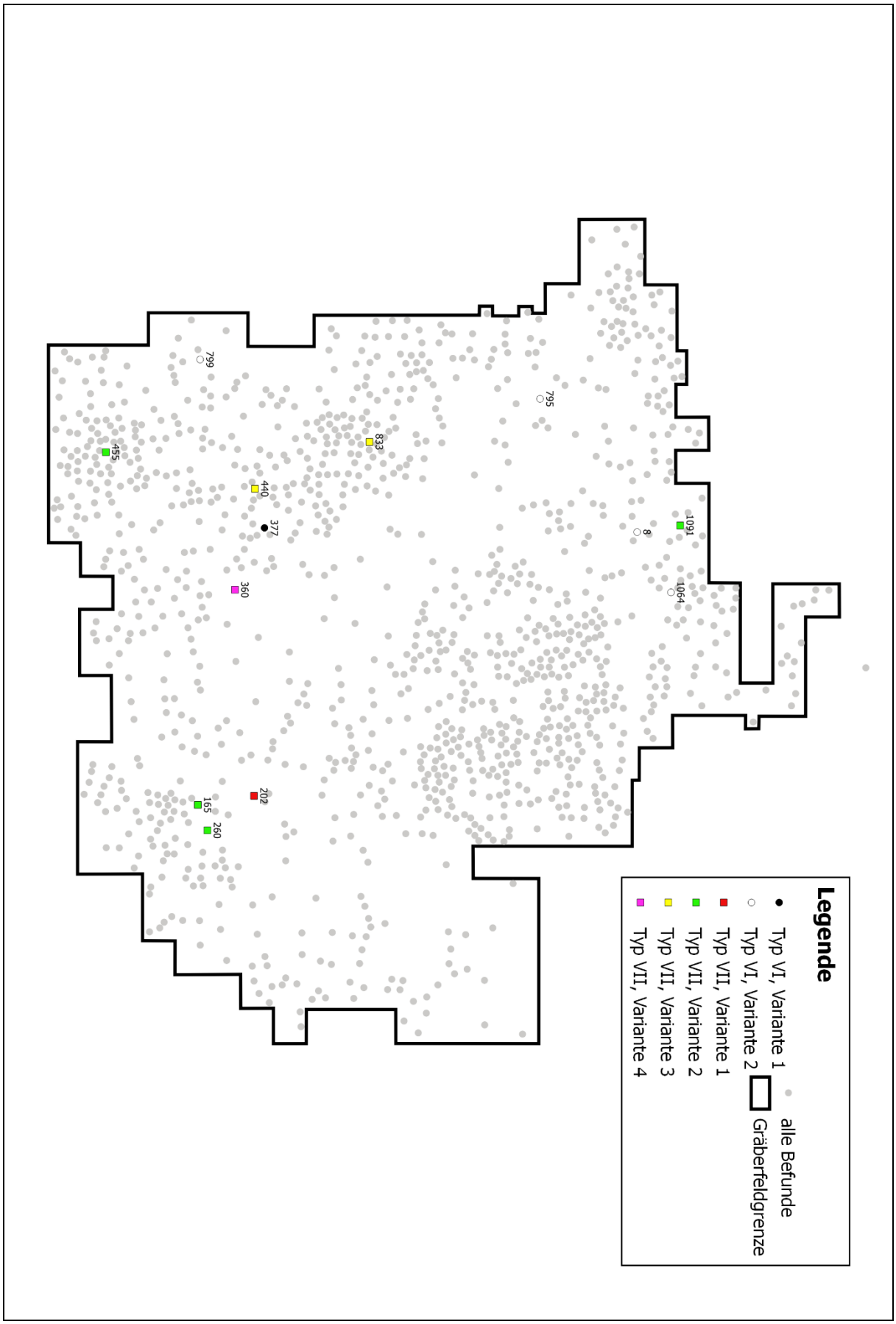

Abb. 37.3. Kartierung der Varianten der Terrinentypen VI und VII.

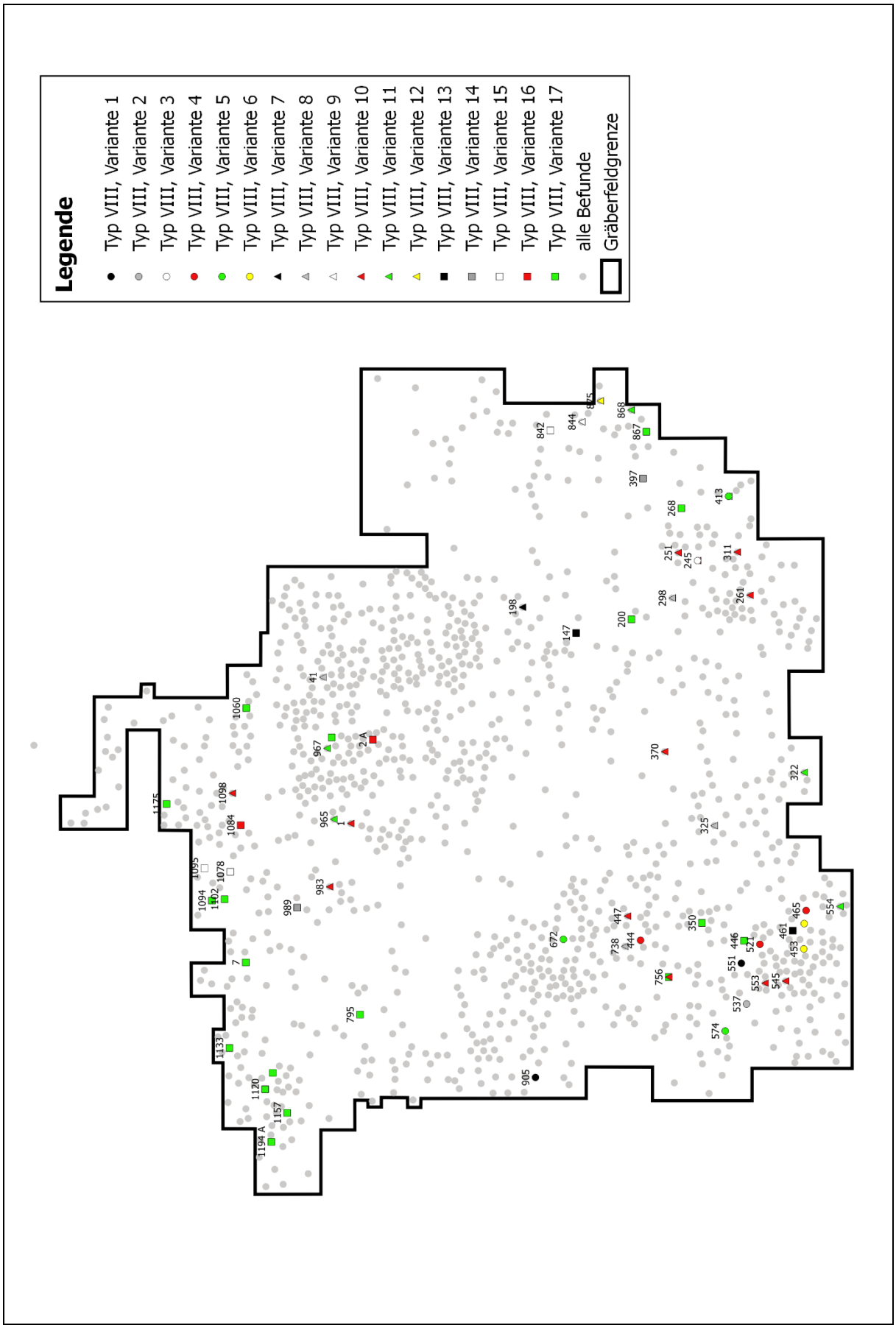

Abb. 37.4. Kartierung der Varianten des Terrinentyps VIII.

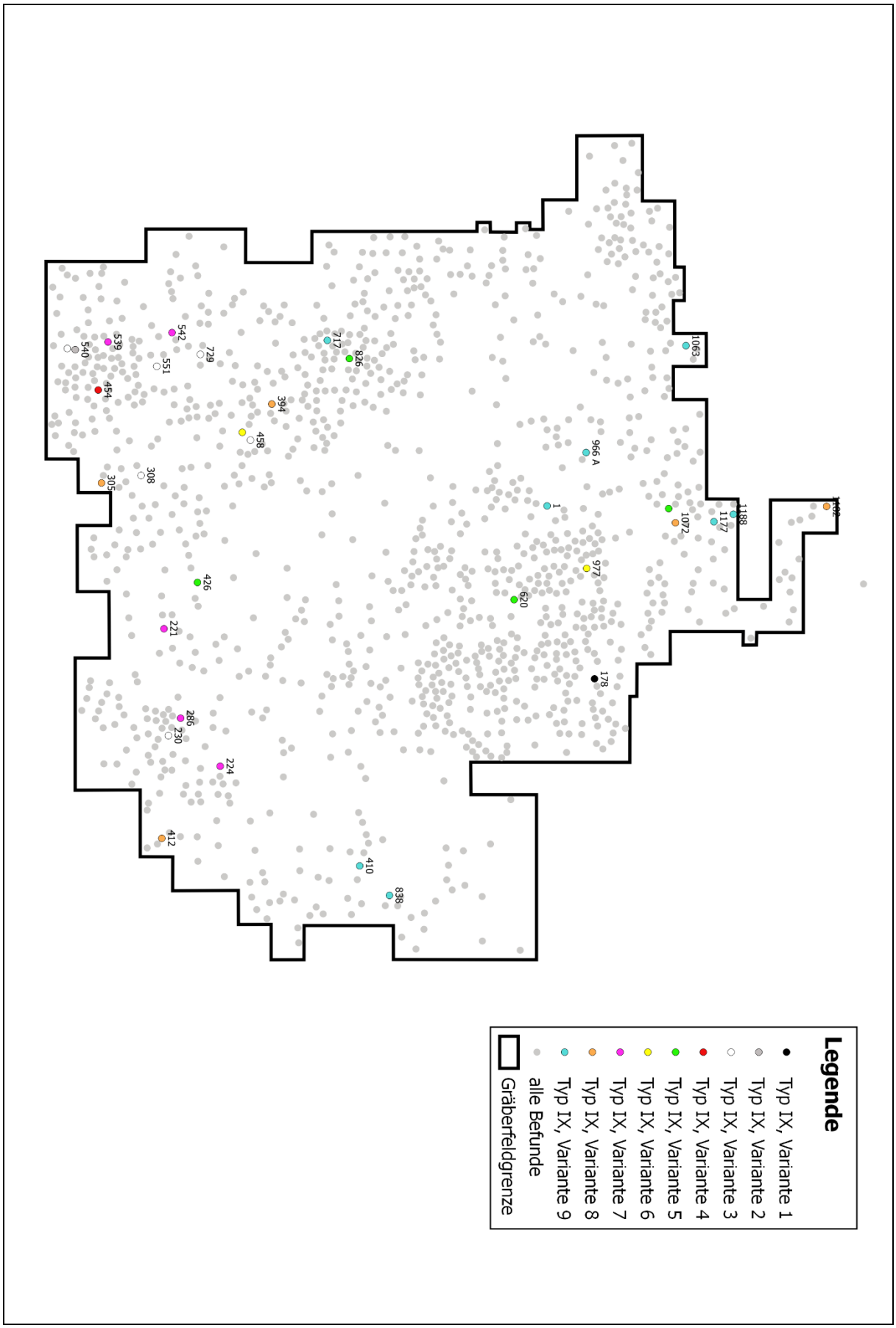

Abb. 37.5. Kartierung der Varianten des Terrinentyps IX.

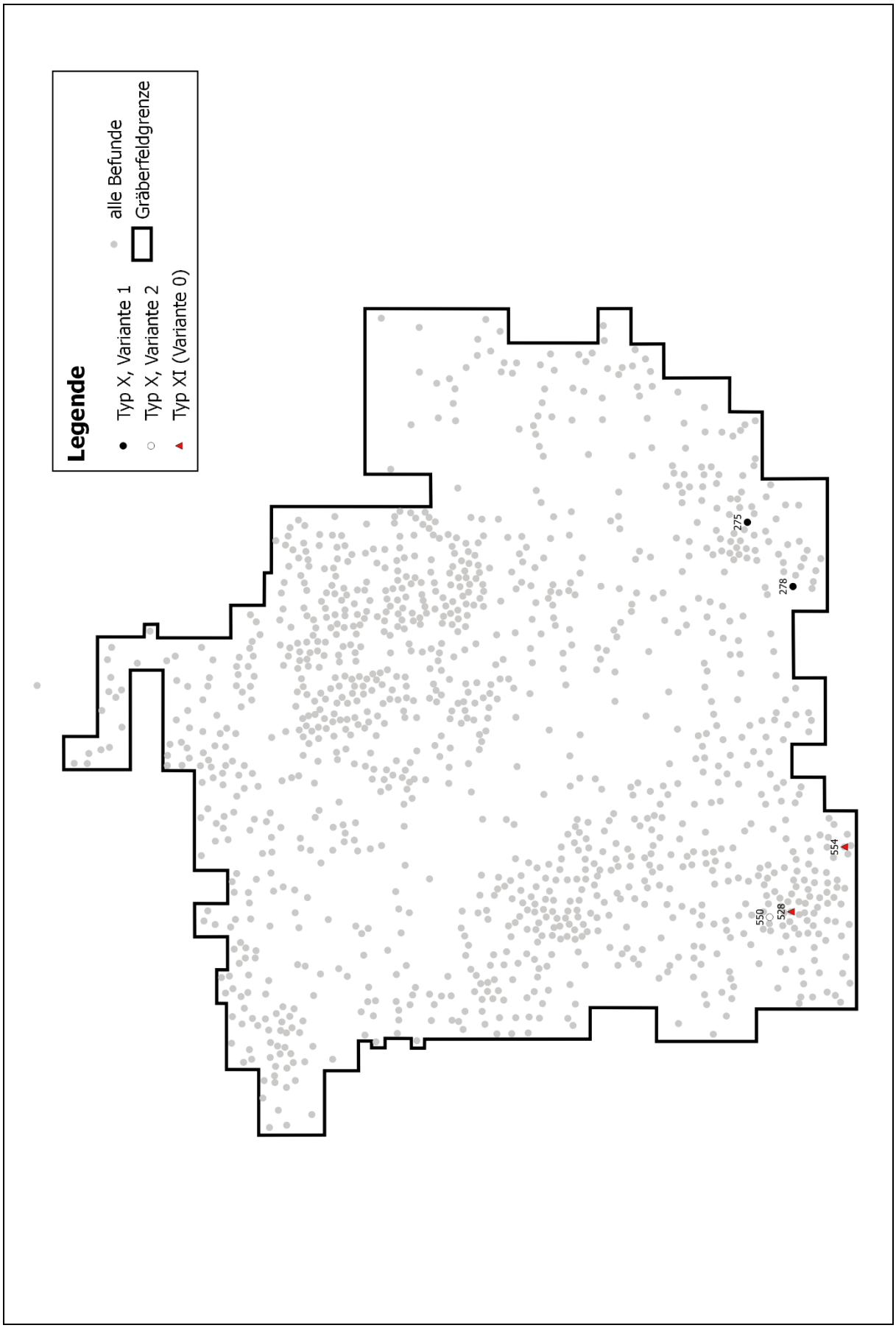

Abb. 37.6. Kartierung der Varianten der Terrinentypen X und XI.

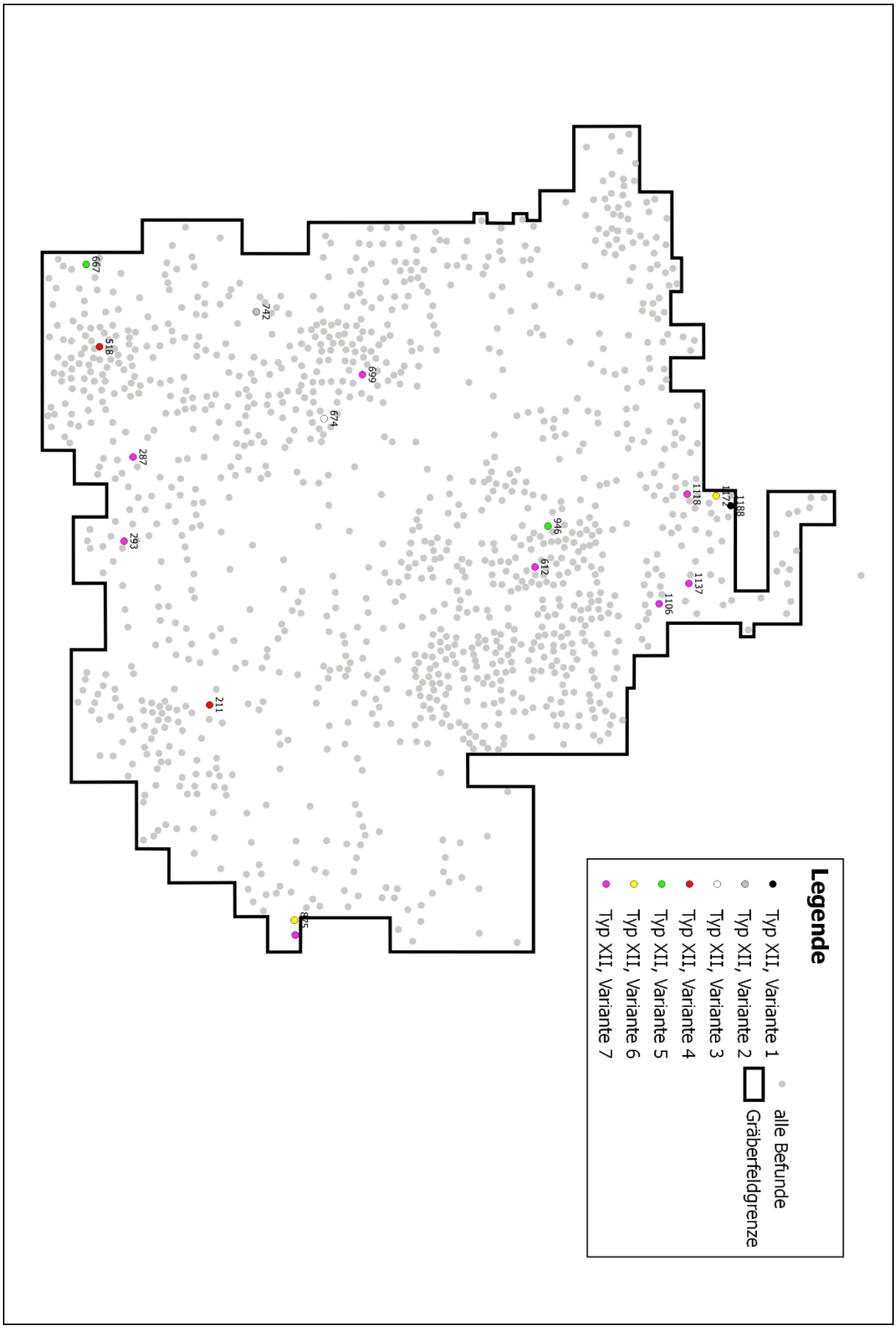

Abb. 37.7. Kartierung der Varianten des Terrinentyps XII.

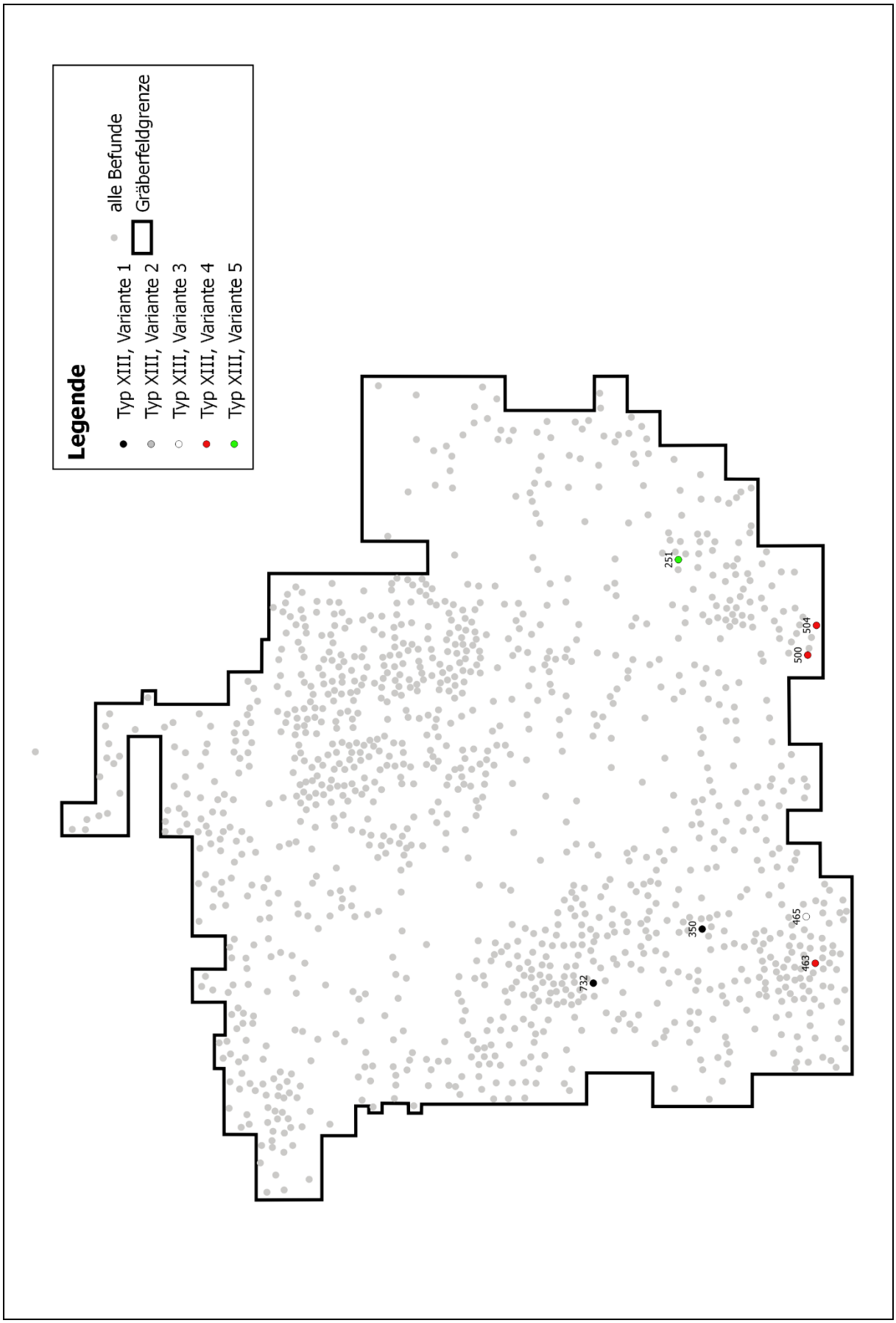

Abb. 37.8. Kartierung der Varianten des Terrinentyps XIII.

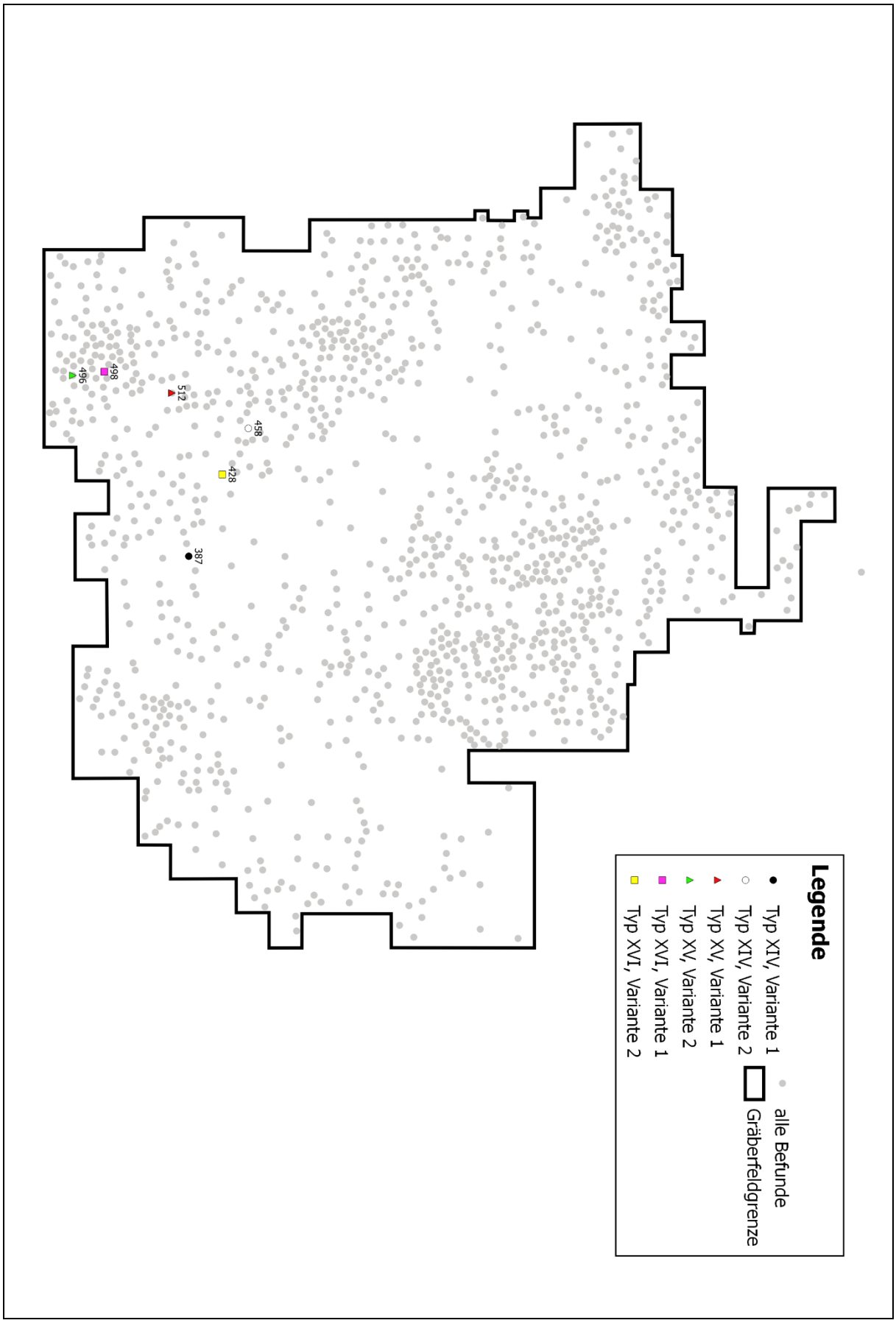

Abb. 37.9. Kartierung der Varianten der Terrinentypen XIV, XV und XVI.

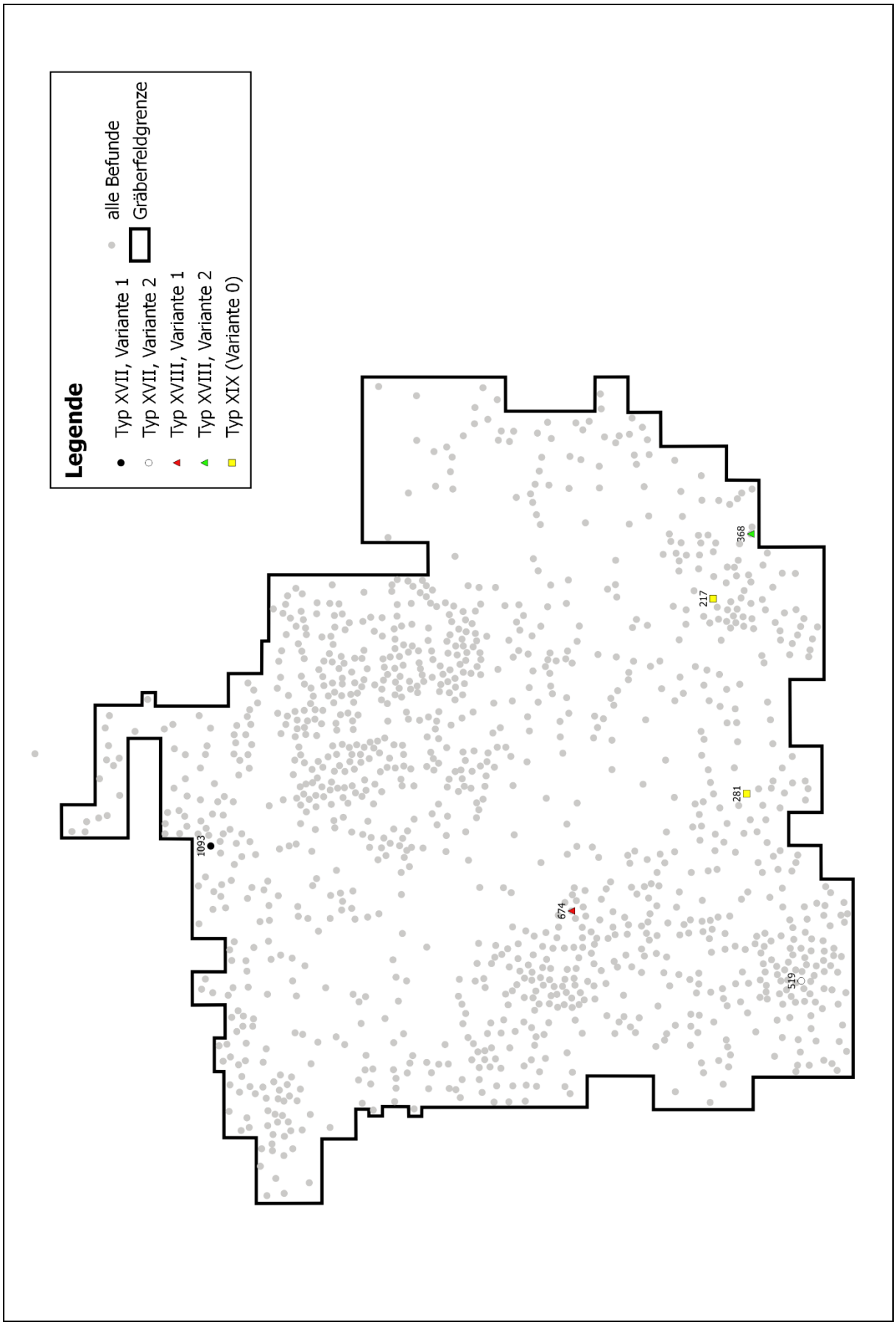

Abb. 37.10. Kartierung der Varianten der Terrinentypen XVII, XVIII und XIX.

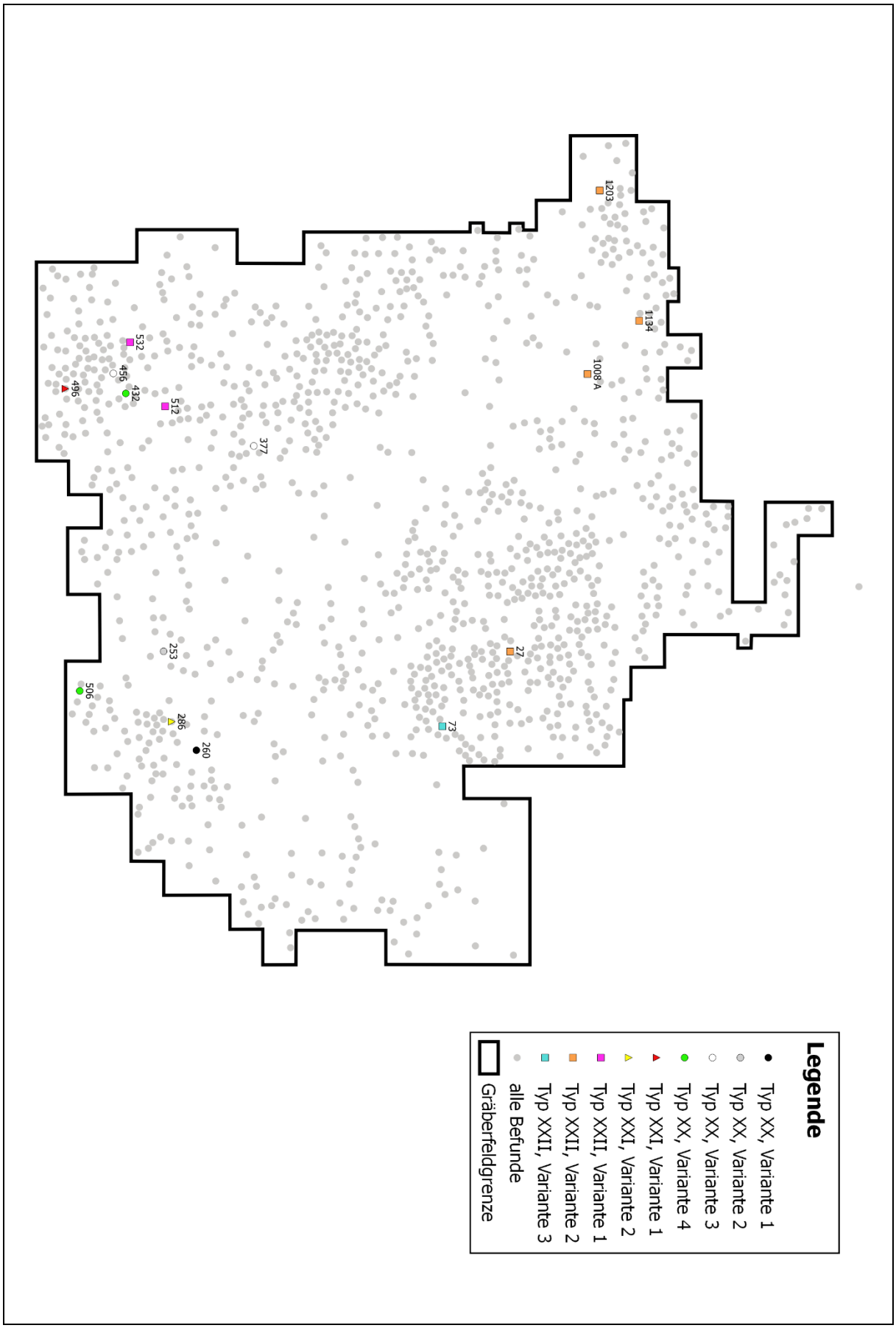

Abb. 37.11. Kartierung der Varianten der Terrinentypen XX, XXI und XXII.

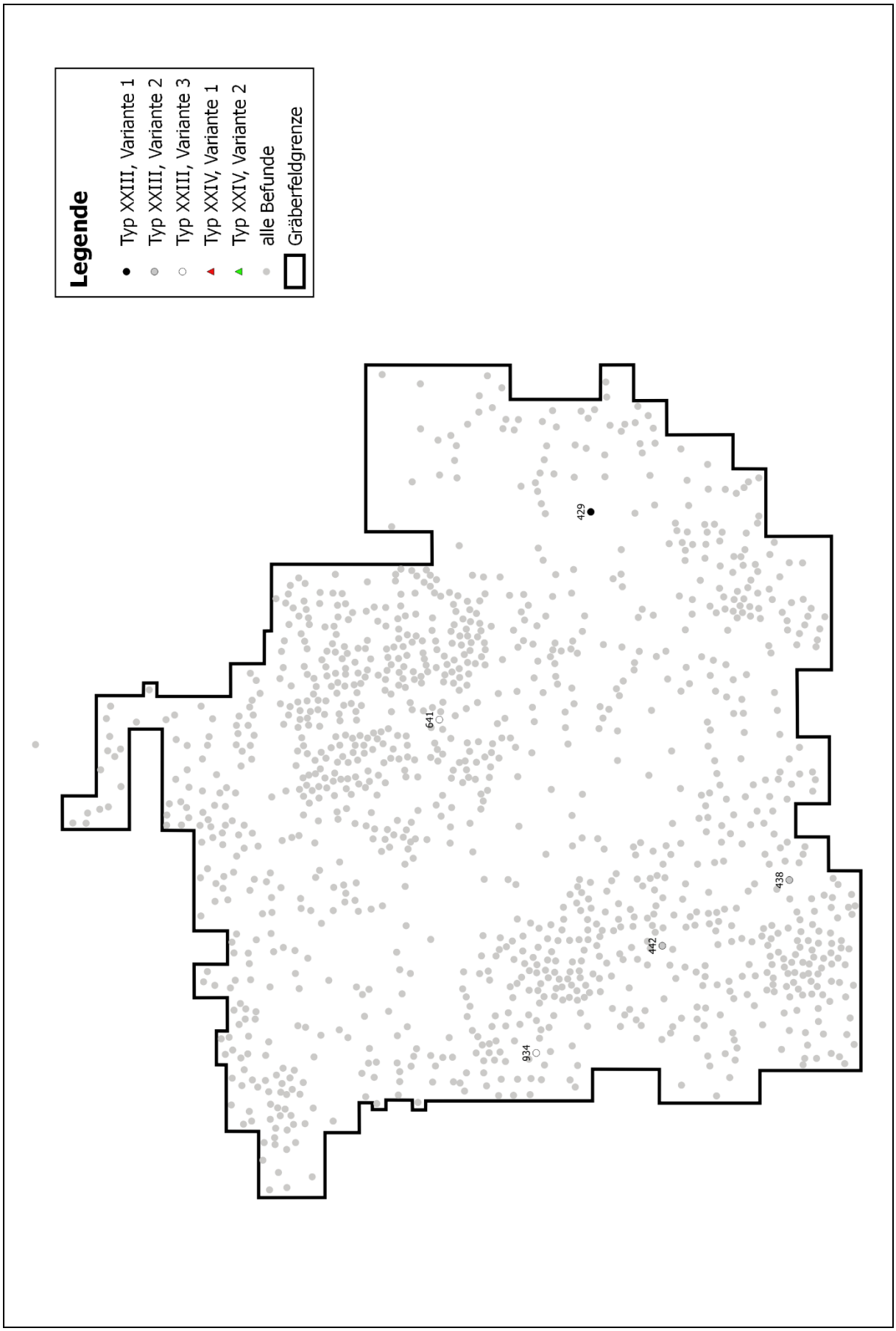

Abb. 37.12. Kartierung der Varianten der Terrinentypen XXIII und XXIV.

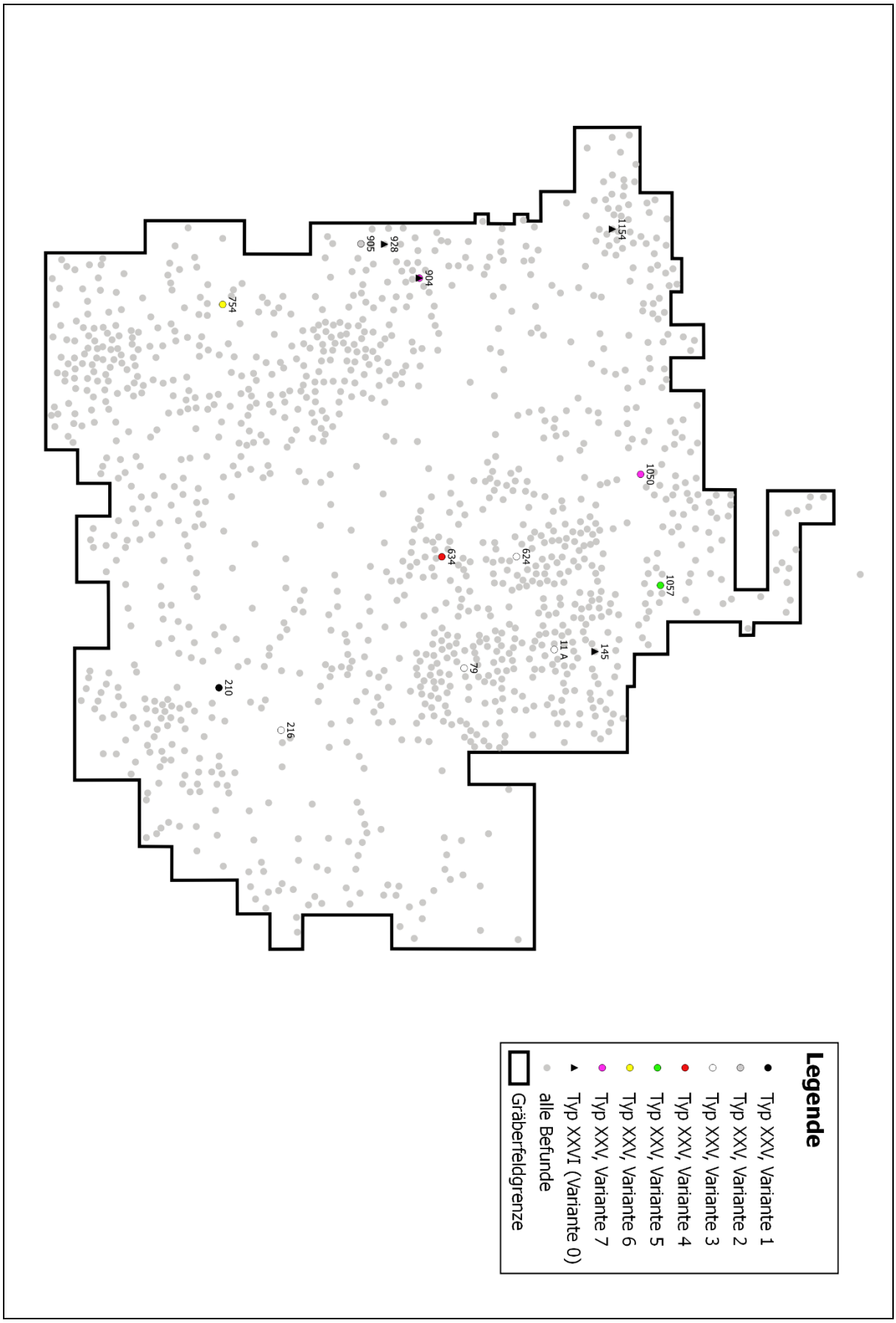

Abb. 37.13. Kartierung der Varianten der Terrinentypen XXV und XXVI.

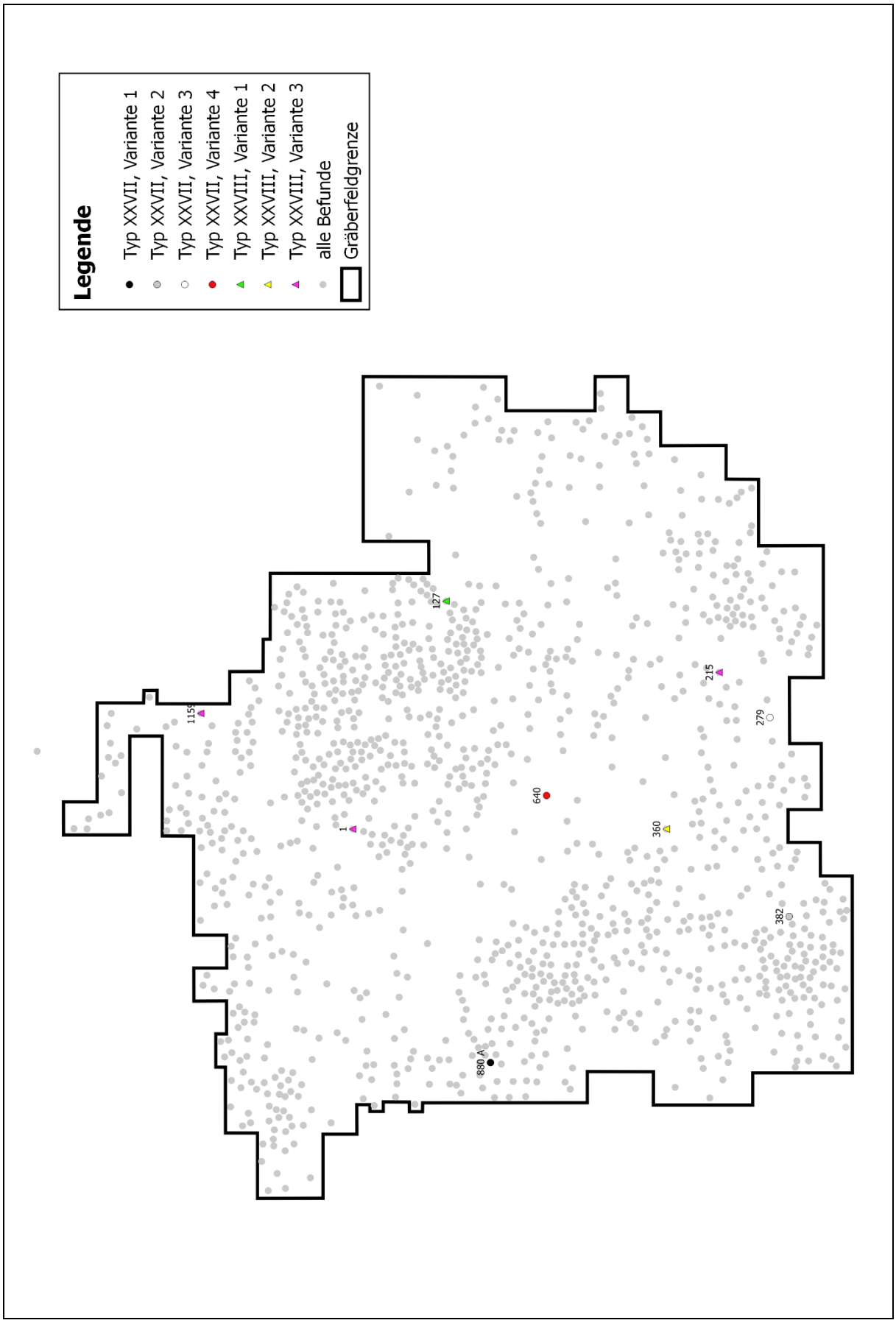

Abb. 37.14. Kartierung der Varianten der Terrinentypen XXVII und XXVIII.

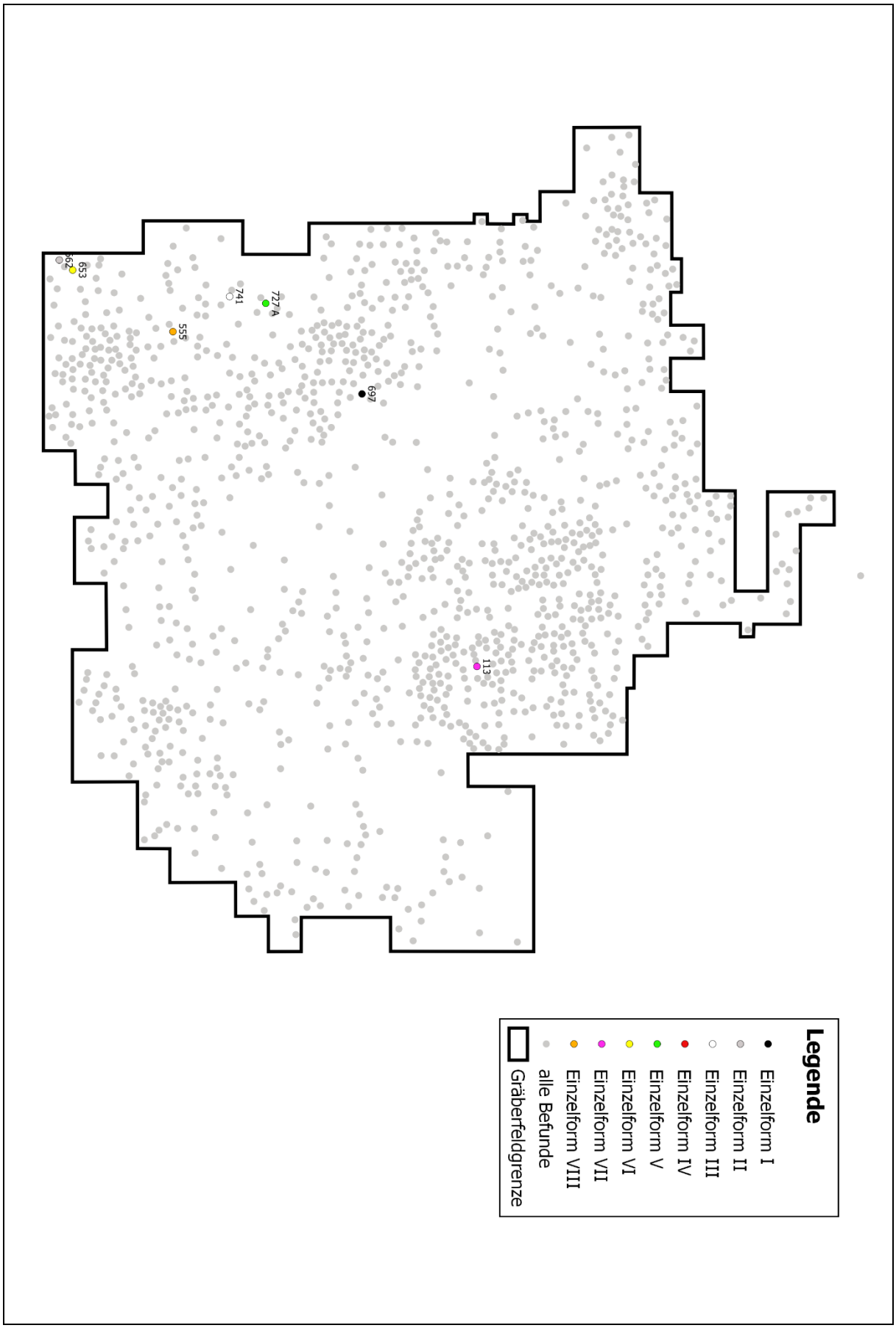

Abb. 37.15. Kartierung der Einzelformen bei den Terrinen.

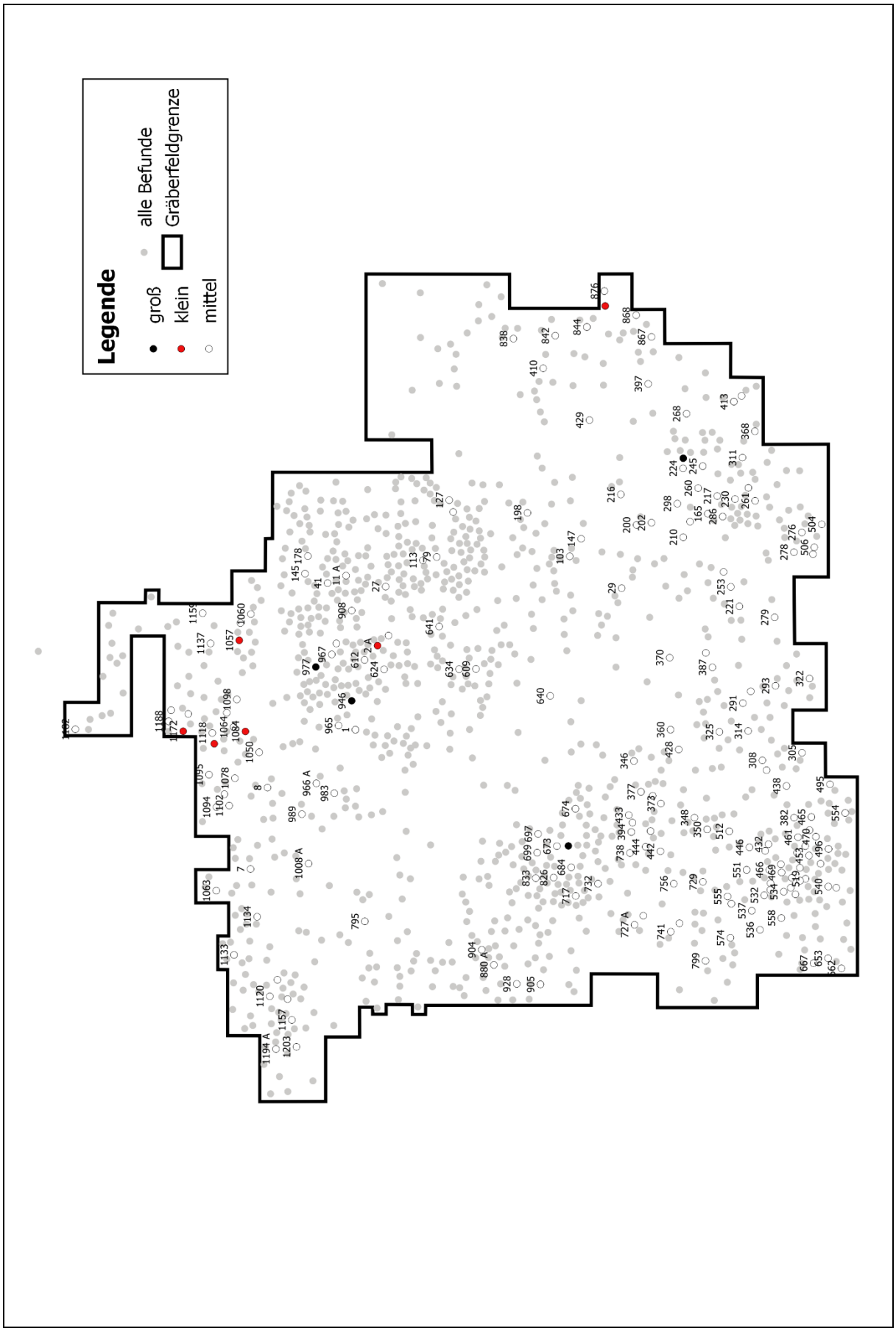

Abb. 37.16. Kartierung von Einzelmerkmalen bei den Terrinen: Größen.

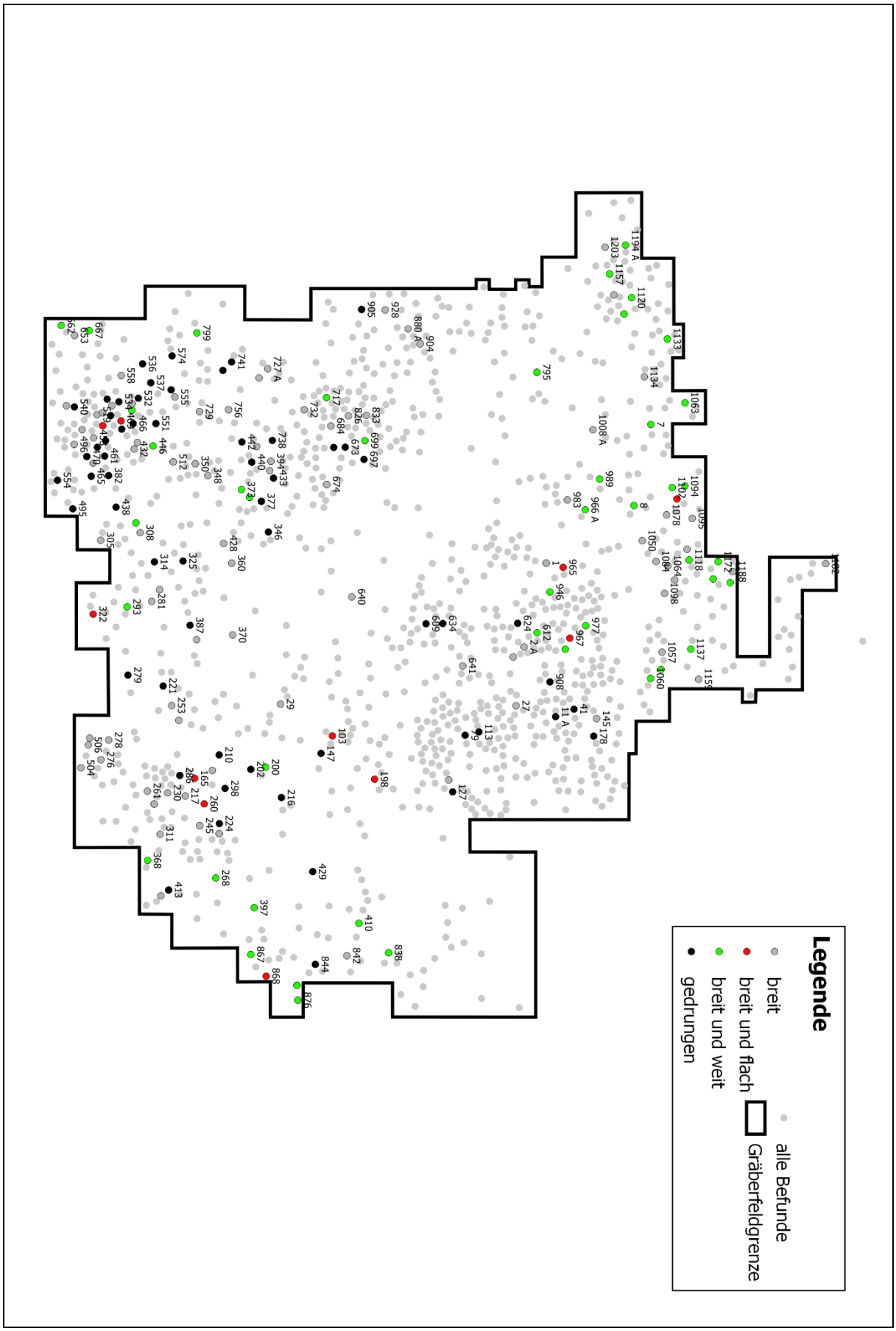

Abb. 37.17. Kartierung von Einzelmerkmalen bei den Terrinen: Index A 1.

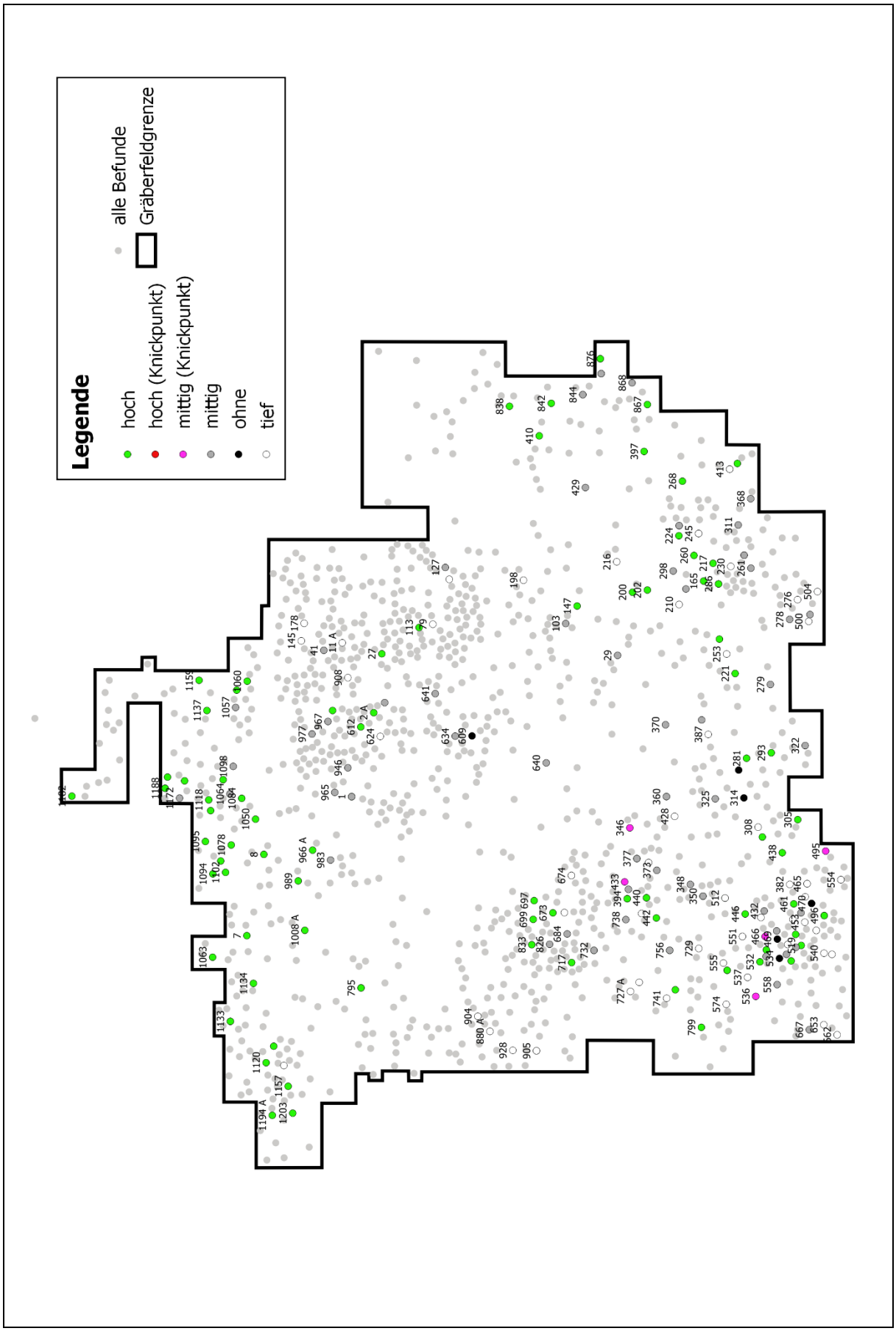

Abb. 37.18. Kartierung von Einzelmerkmalen bei den Terrinen: Umbruchhöhe.

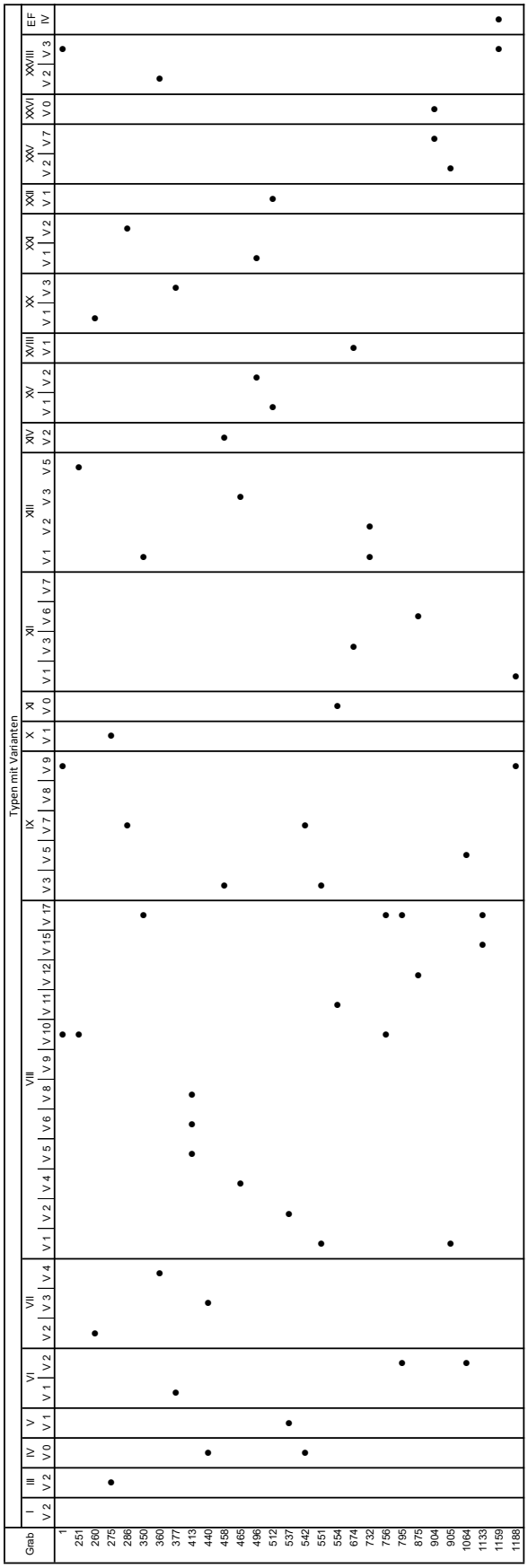

Abb. 38. Bereinigte Kombinationsmatrix vergesellschafteter Terrinentypen und Varianten.

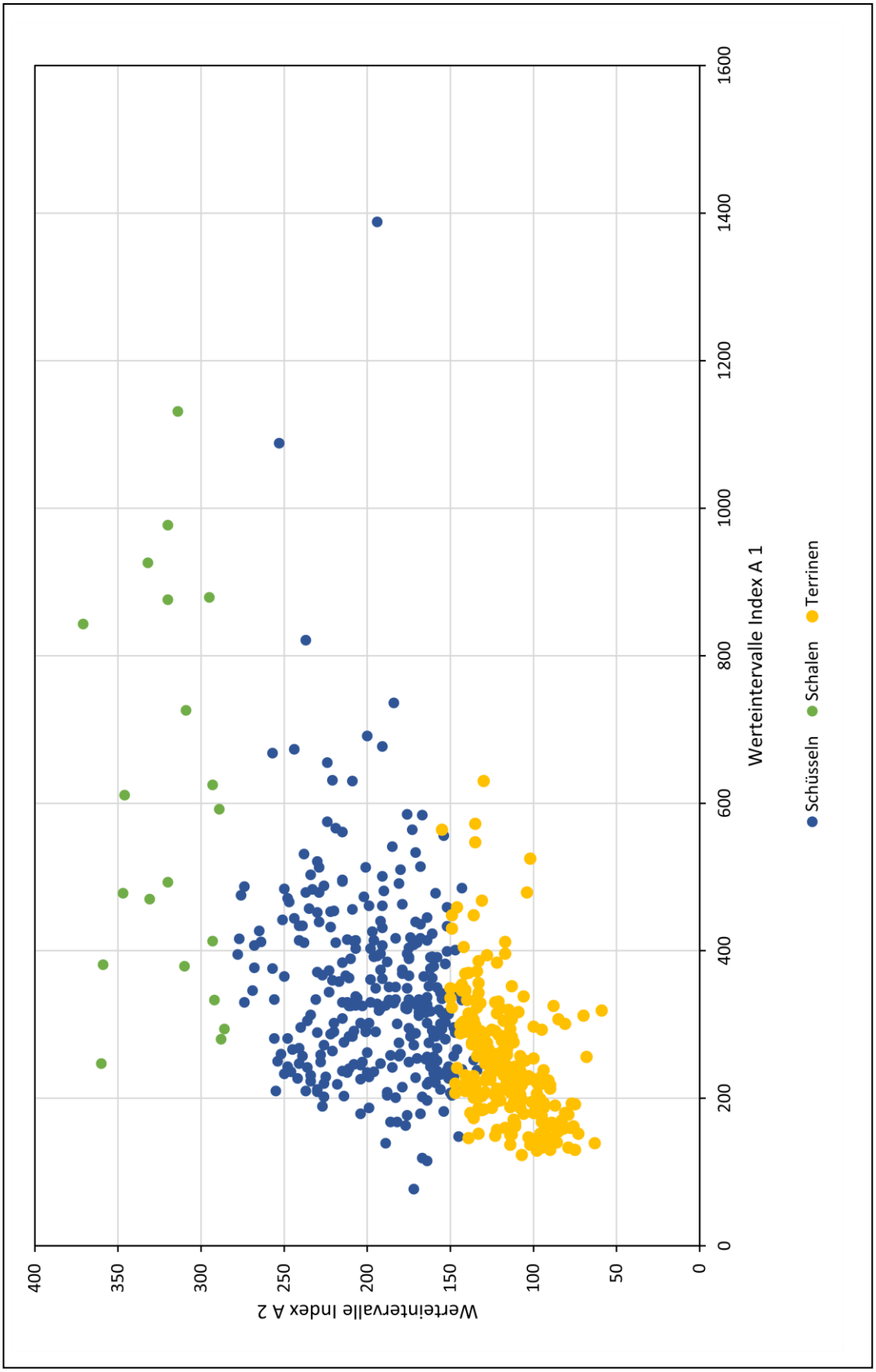

Abb. 39. Schüsseln. Indizes A 1 und A 2 im Vergleich mit Terrinen und Schalen.

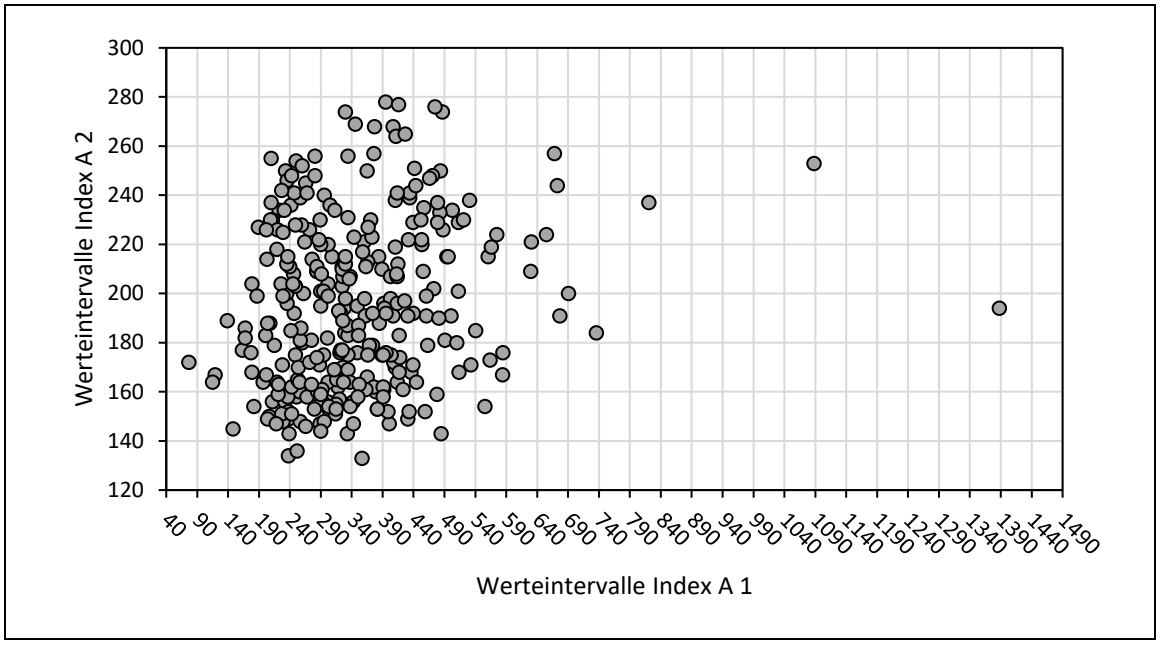

a) Gegenüberstellung der Indizes A 1 und A 2.

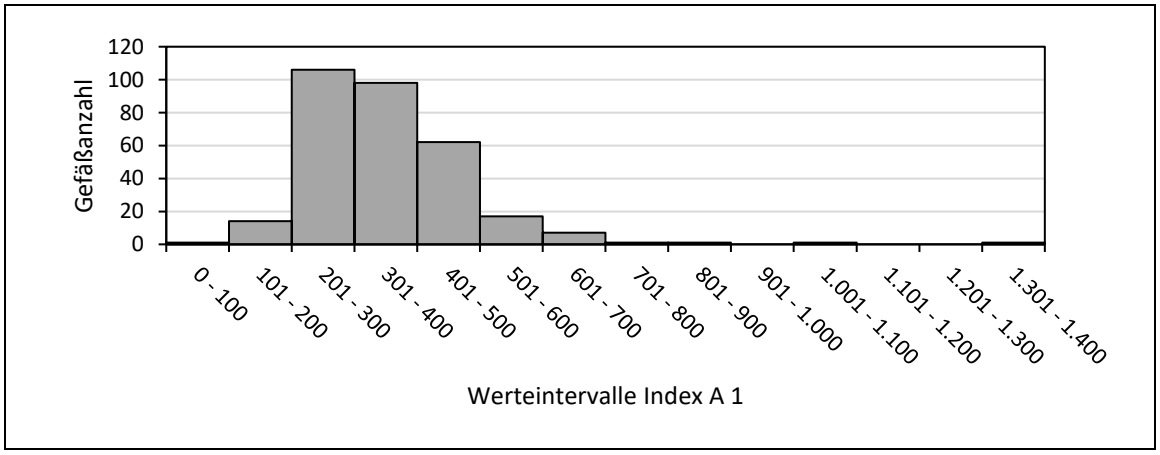

b) Häufigkeitsverteilung der Indexwerte A 1 (Verhältnis von maximaler Gefäßbreite zur Gefäßhöhe).

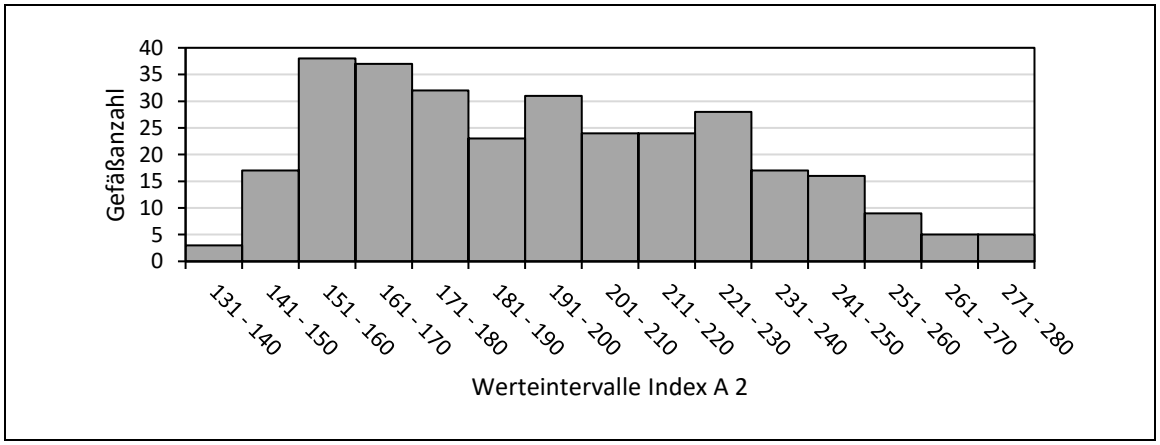

c) Häufigkeitsverteilung der Indexwerte A 2 (Verhältnis von minimaler Gefäßbreite zur Gefäßhöhe).

Abb. 40.1. Schüsseln. Vergleich der Verteilung der Indizes A 1 und A 2.

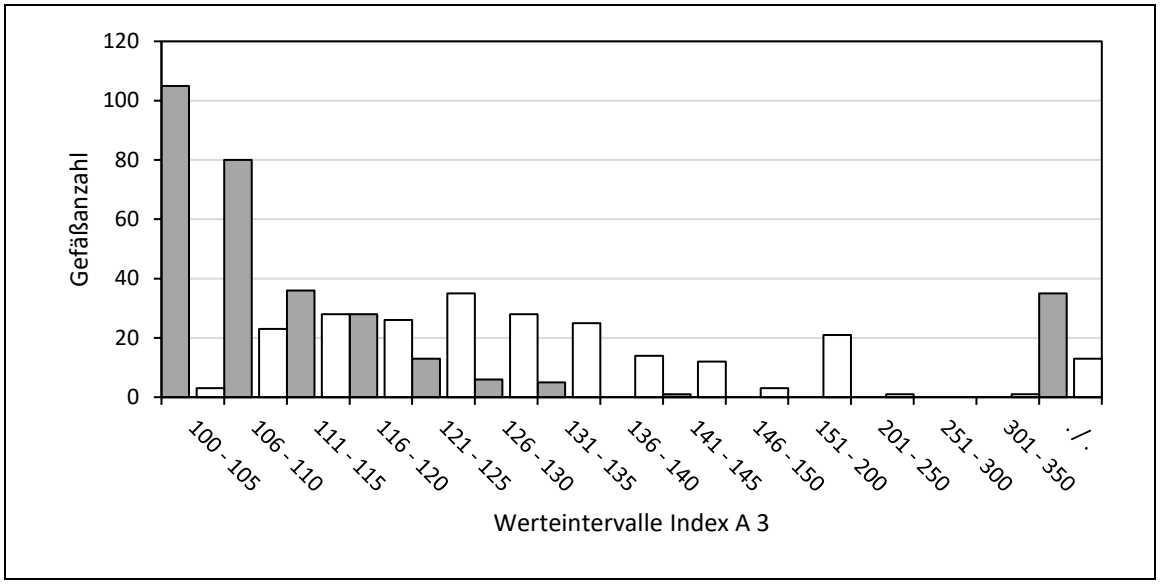

a) Häufigkeitsverteilung der Indexwerte A 3 (Bauchigkeit).

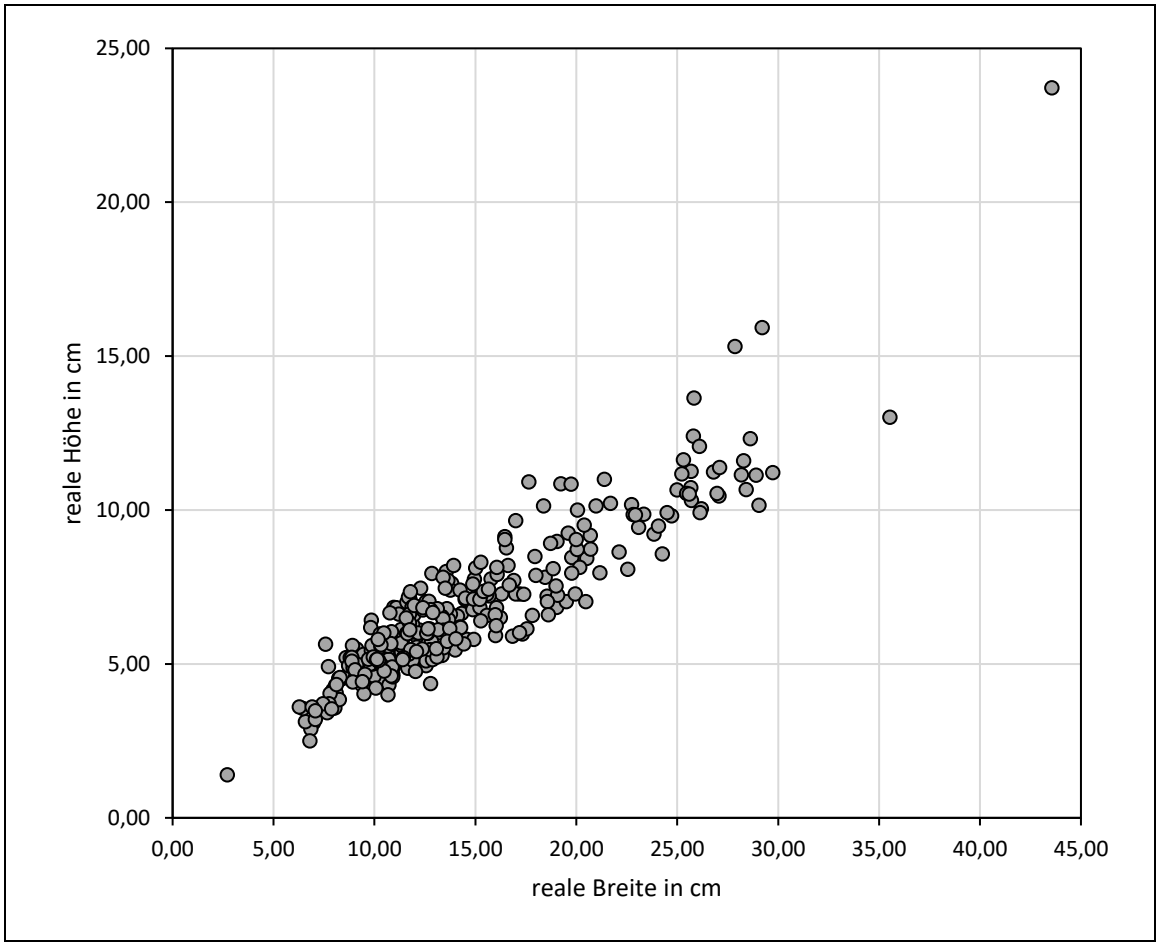

b) Vergleich der realen Dimensionen (Höhen und Breiten).

Abb. 40.2. Schüsseln. Häufigkeitsverteilung des Index A 3 (Bauchigkeit) und Vergleich der Dimensionen.

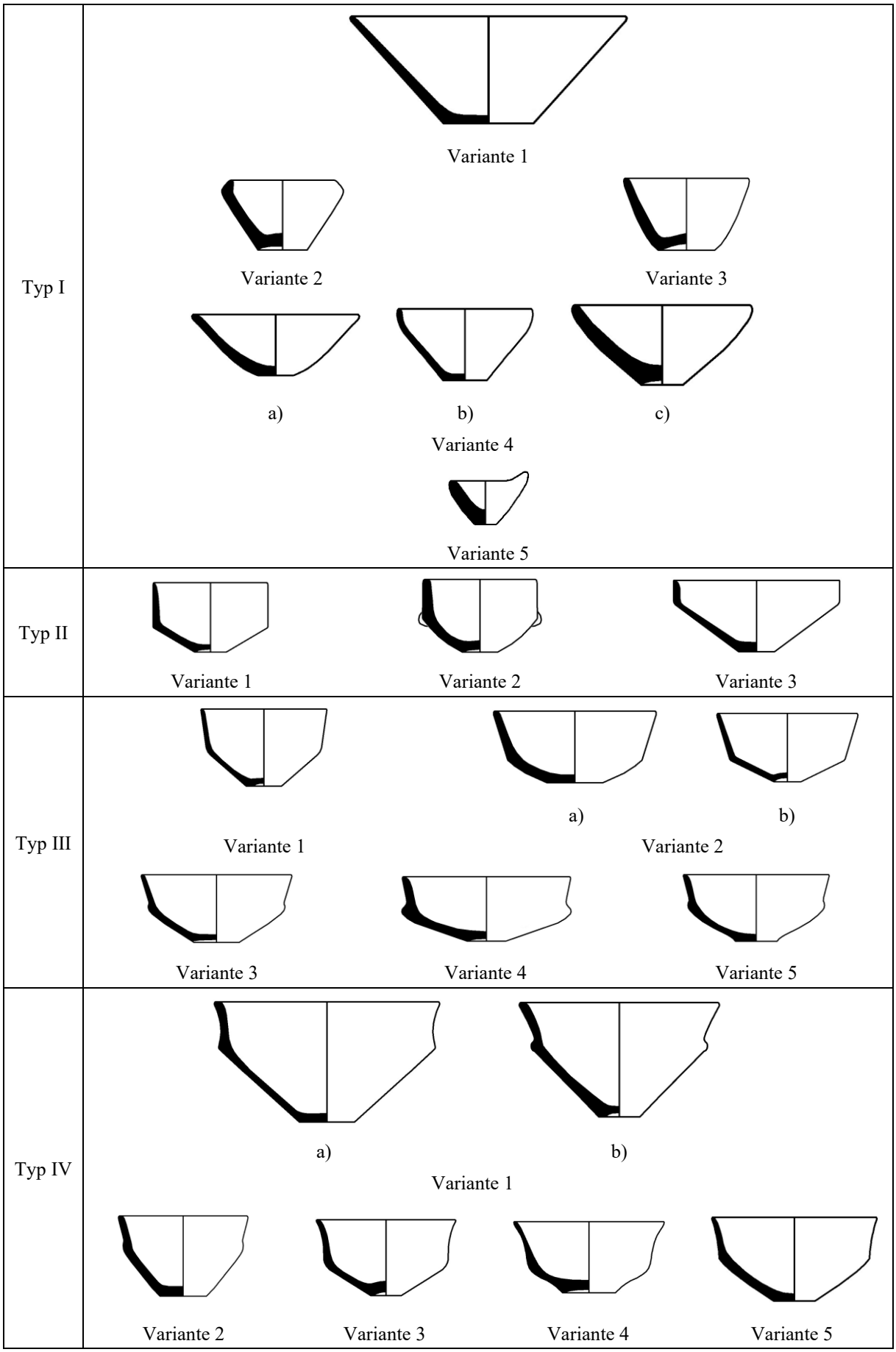

Abb. 41.1. Typologie der Schüsseln.

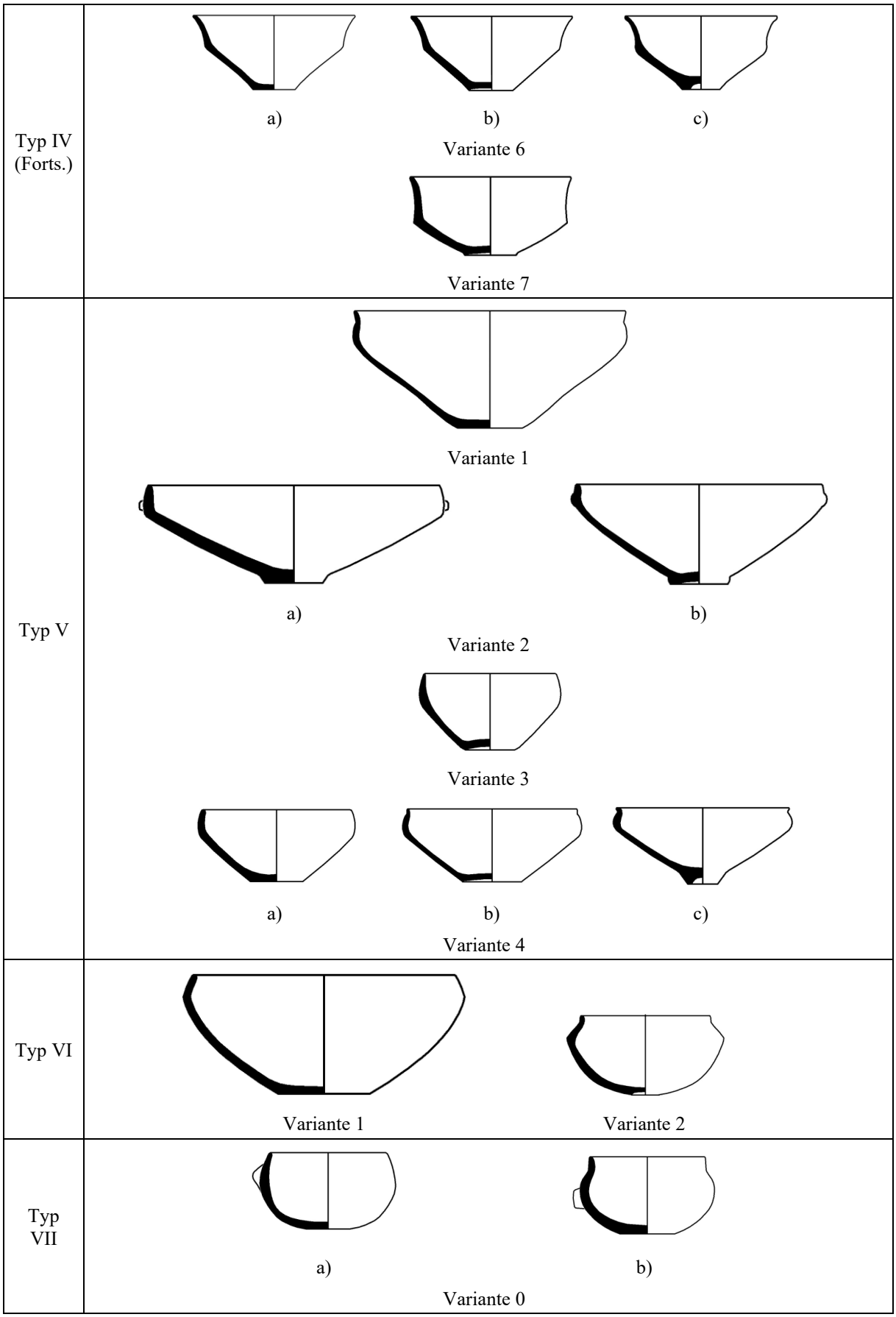

Abb. 41.2. Typologie der Schüsseln (Fortsetzung).

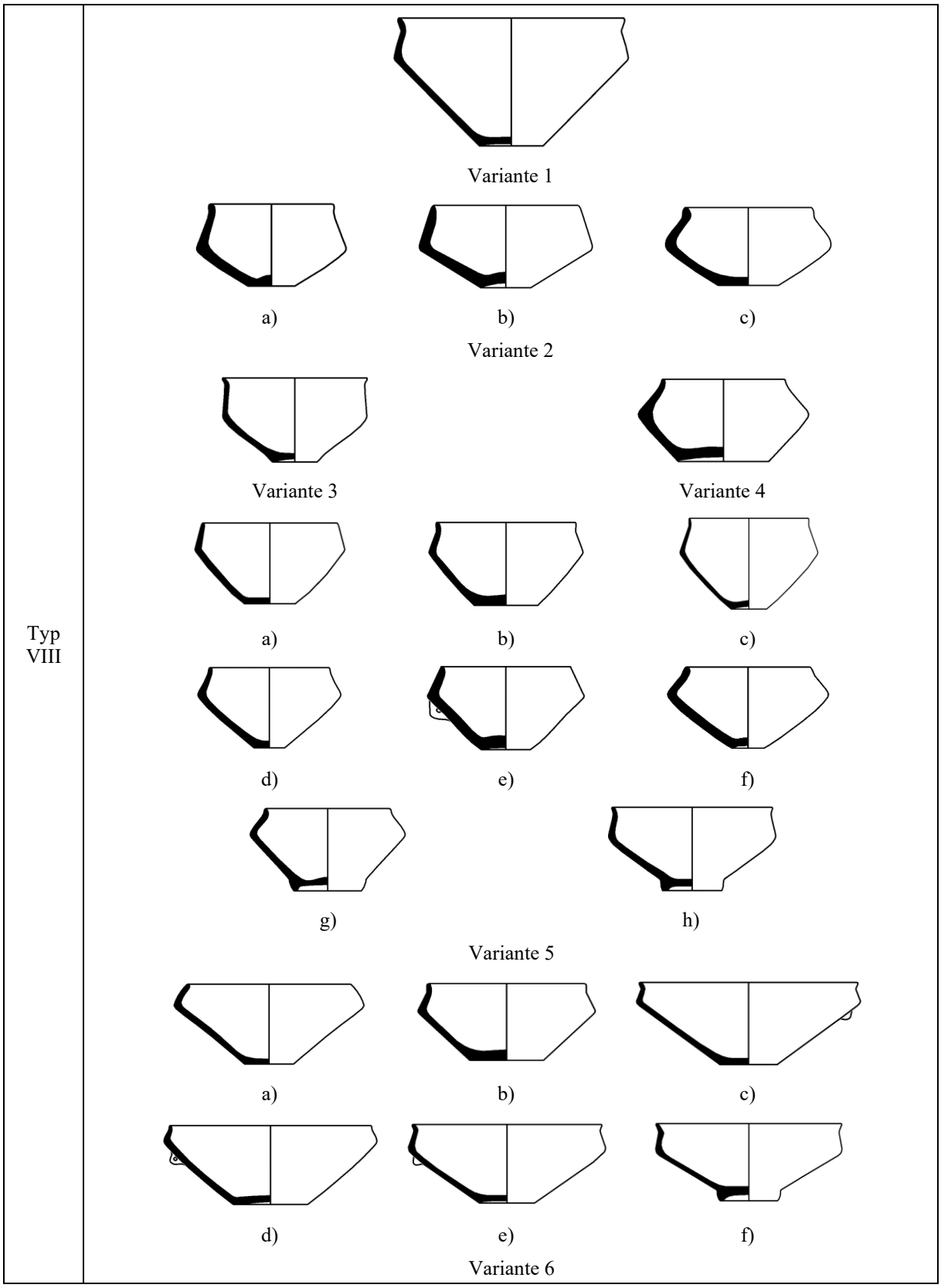

Abb. 41.3. Typologie der Schüsseln (Fortsetzung).

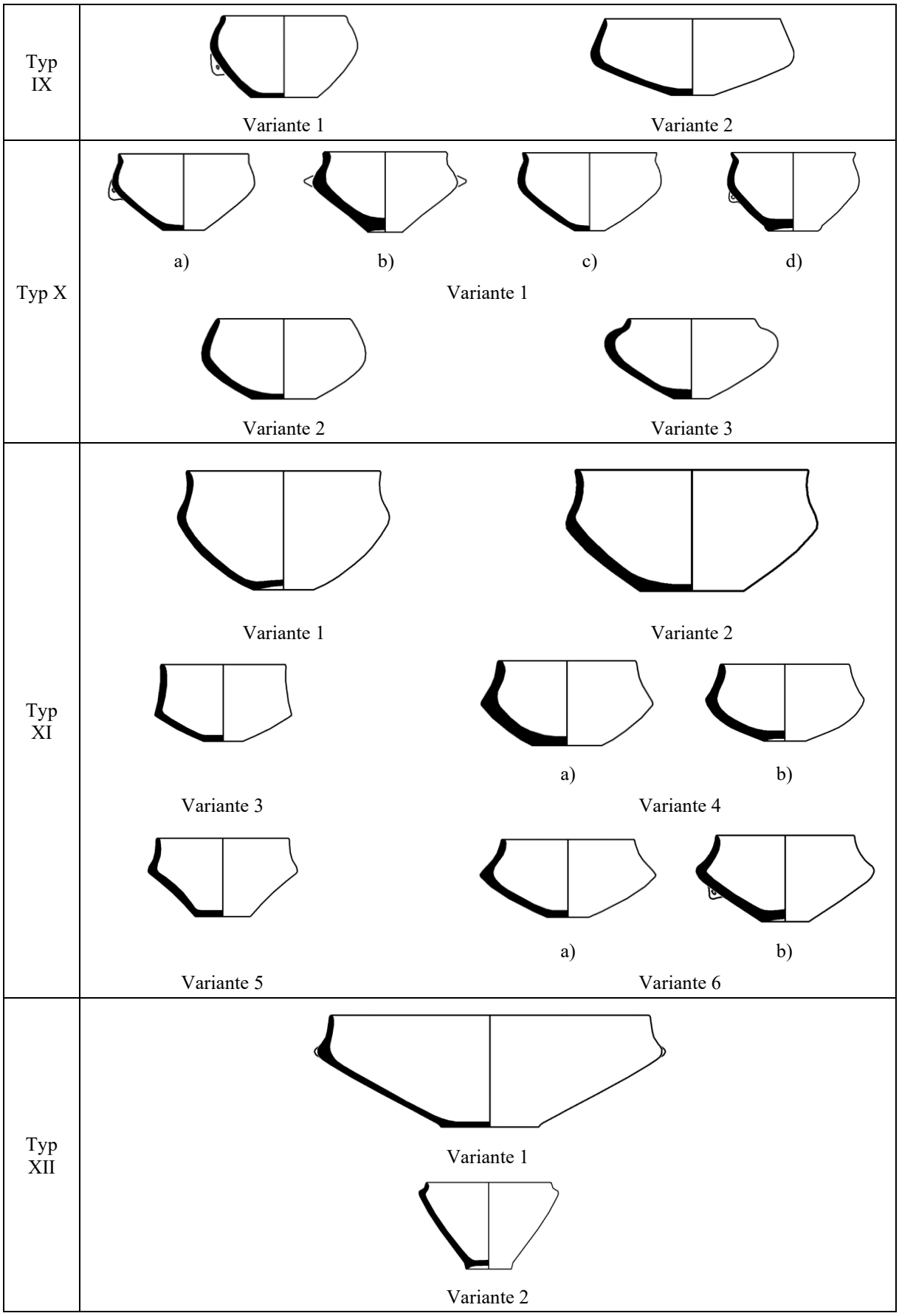

Abb. 41.4. Typologie der Schüsseln (Fortsetzung).

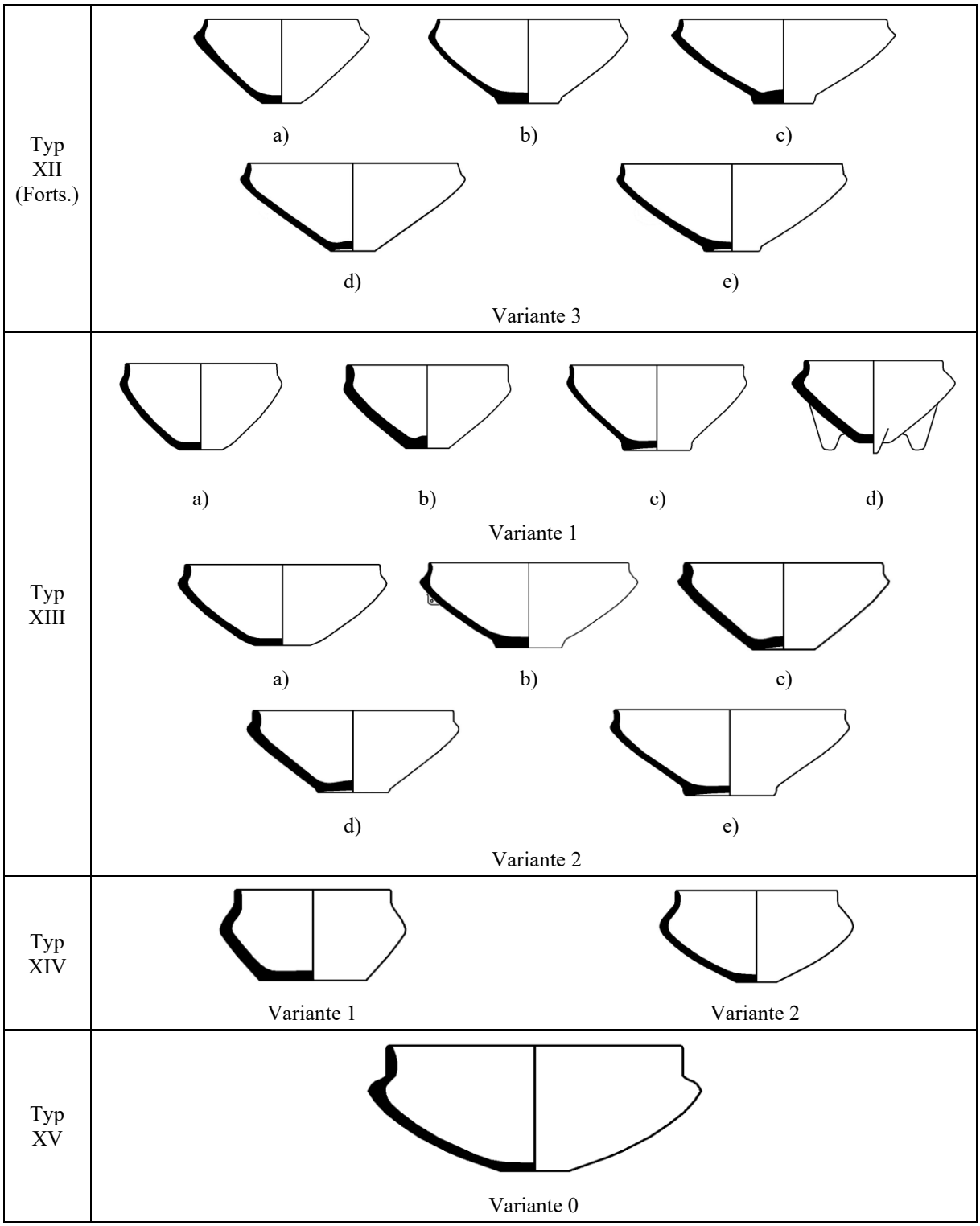

Abb. 41.5. Typologie der Schüsseln (Fortsetzung).

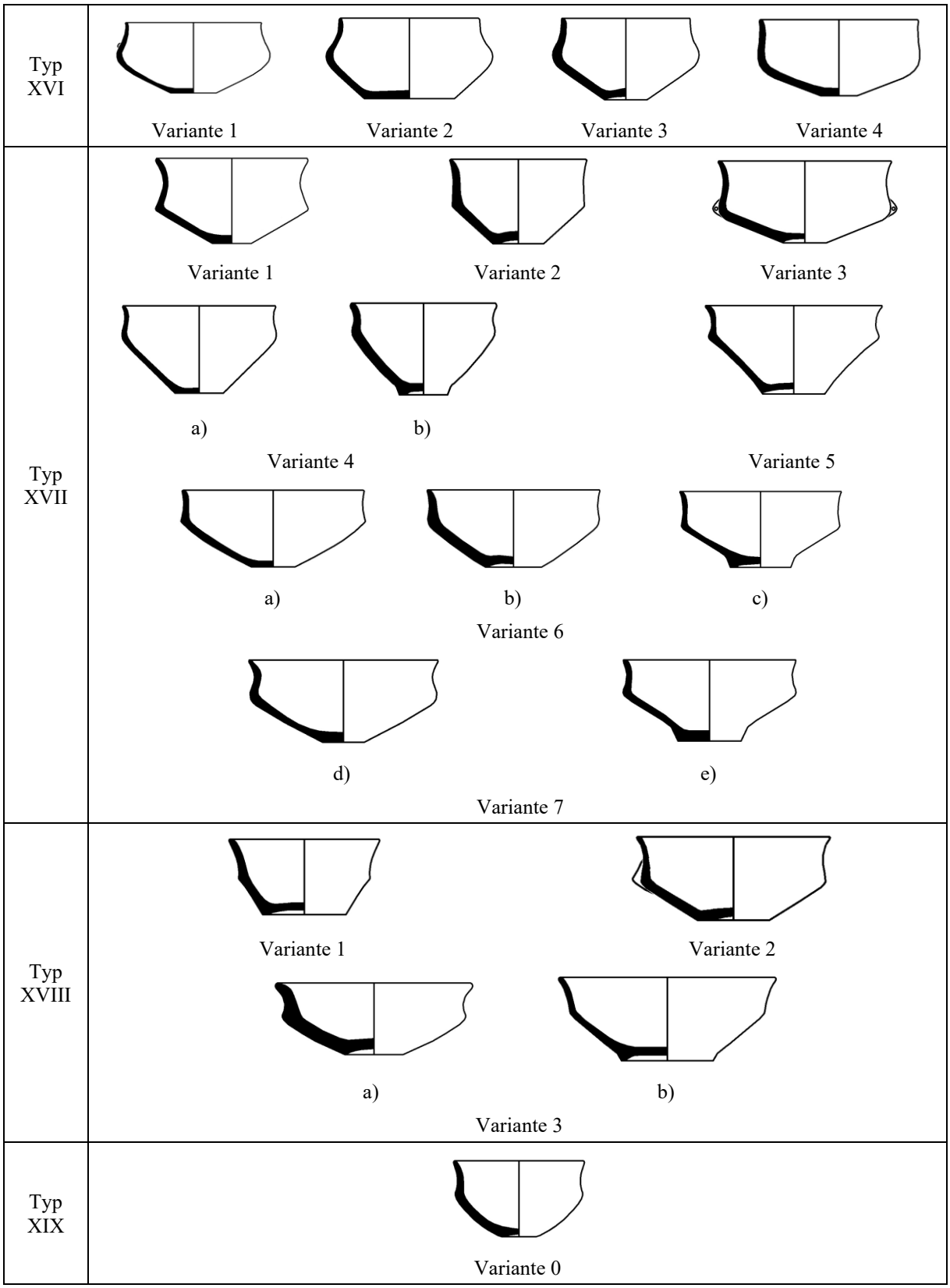

Abb. 41.6. Typologie der Schüsseln (Fortsetzung).

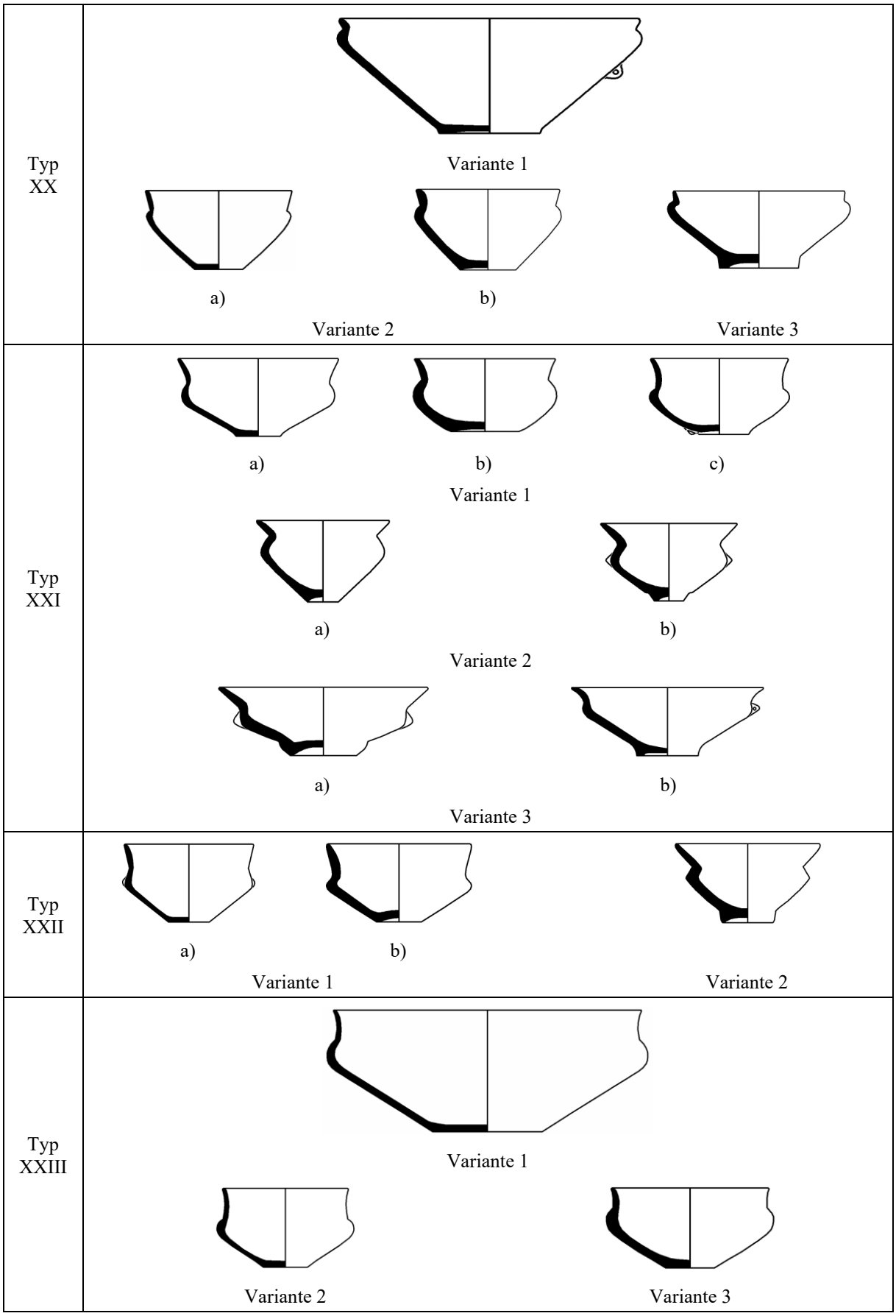

Abb. 41.7. Typologie der Schüsseln (Fortsetzung).

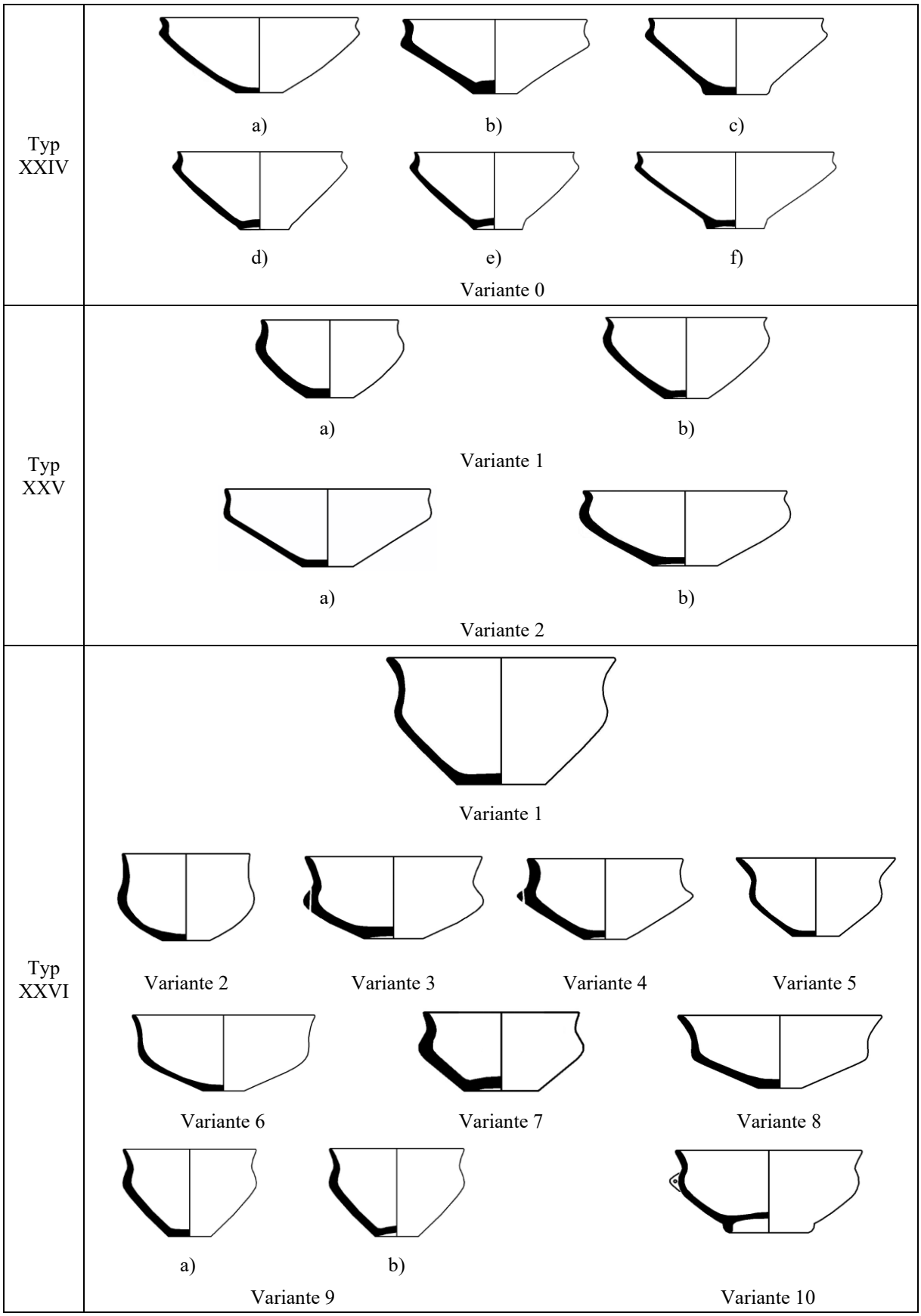

Abb. 41.8. Typologie der Schüsseln (Fortsetzung).

Typ XXVII	a) b) Variante 0
Typ XXVIII	Variante 1 a) b) Variante 2

Abb. 41.9. Typologie der Schüsseln (Fortsetzung).

Einzelform I	
Einzelform II	
Einzelform III	
Einzelform IV	
Einzelform IV	
Einzelform V	
Einzelform VI	
Einzelform VII	

Abb. 41.10. Typologie der Schüsseln. Einzelformen.

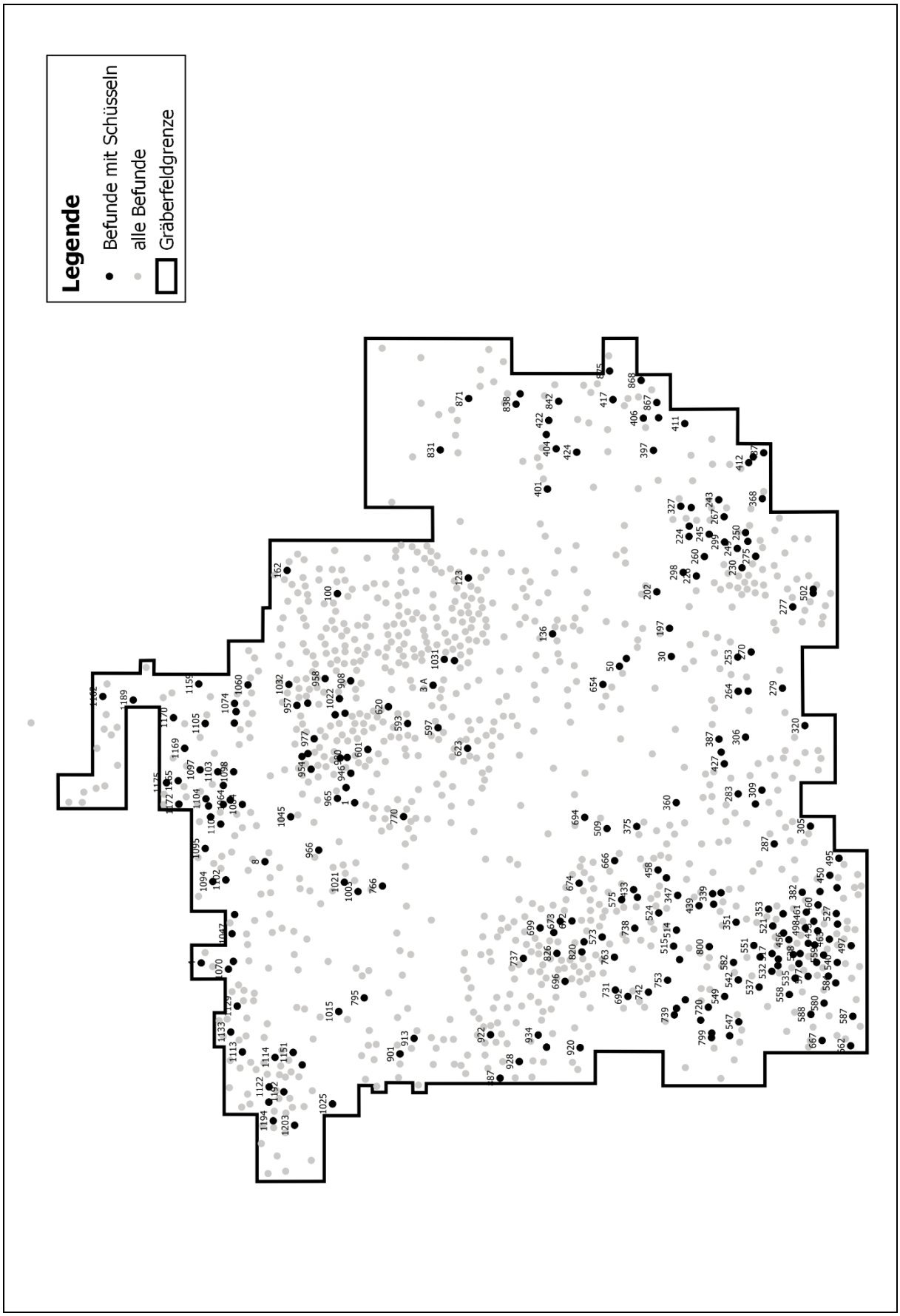

Abb. 42. Lage der Befunde mit Schüsseln.

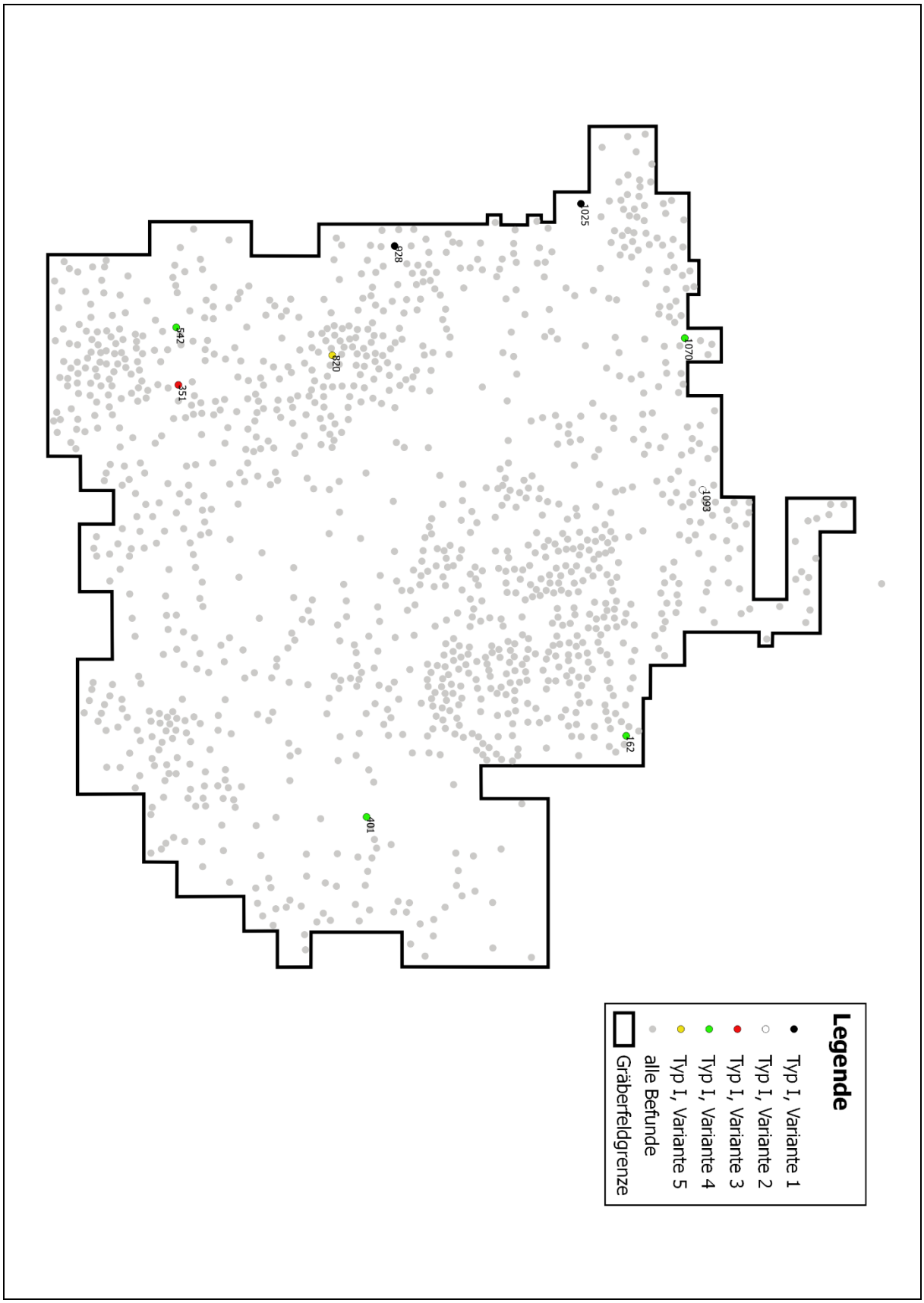

Abb. 43.1. Kartierung der Varianten des Schüsseltyps I.

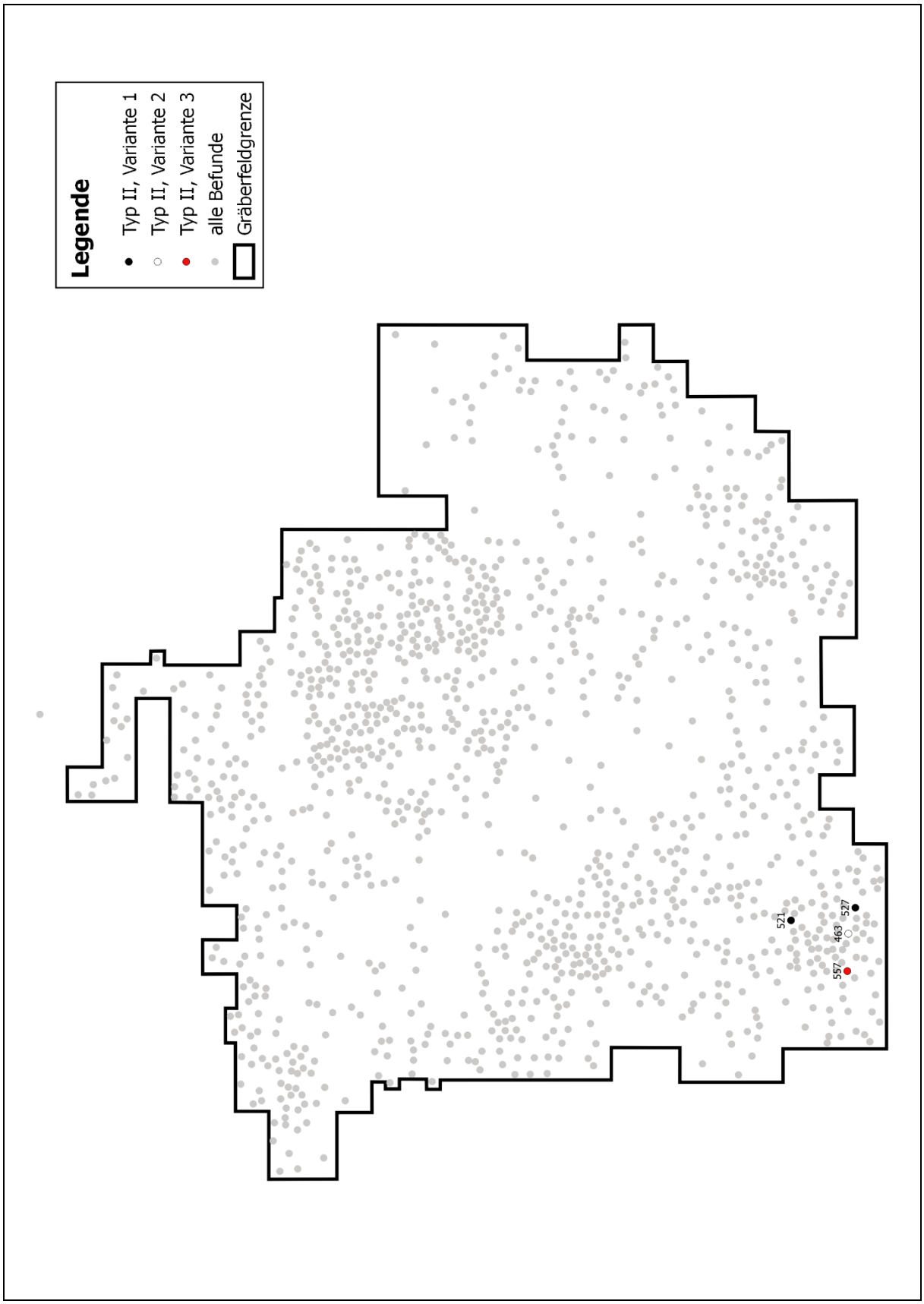

Abb. 43.2. Kartierung der Varianten des Schüsseltyps II.

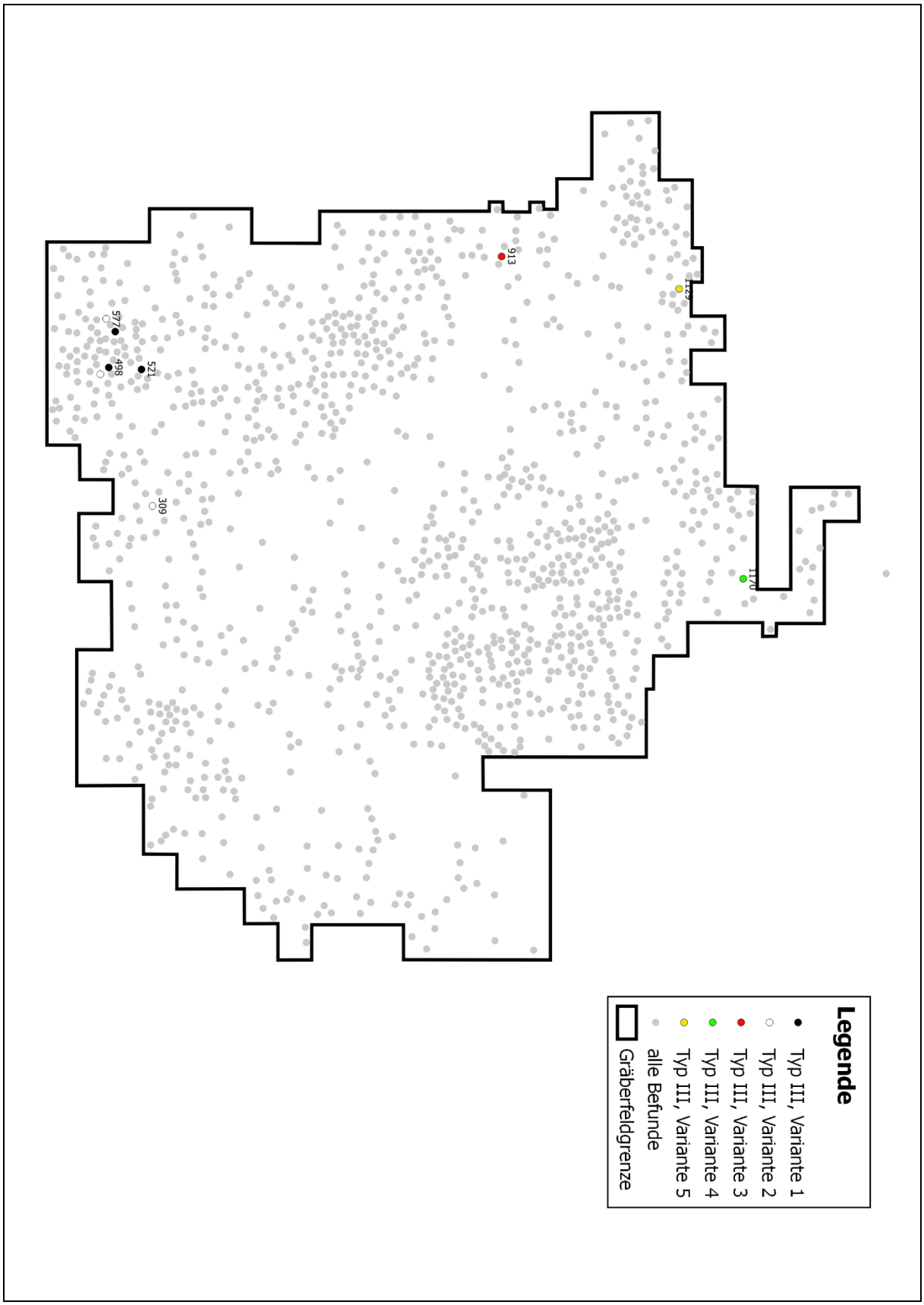

Abb. 43.3. Kartierung der Varianten des Schüsseltyps III.

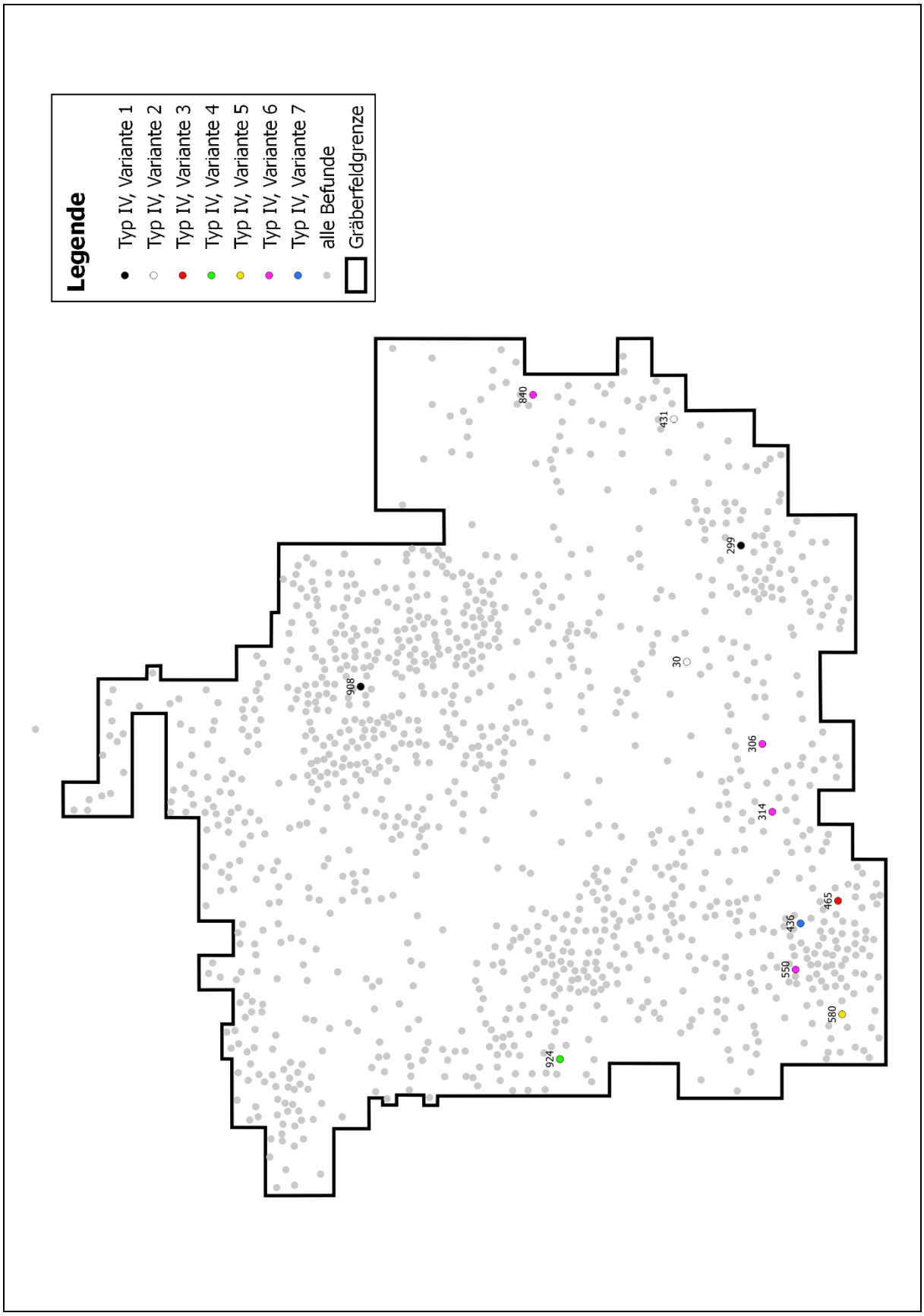

Abb. 43.4. Kartierung der Varianten des Schüsseltyps IV.

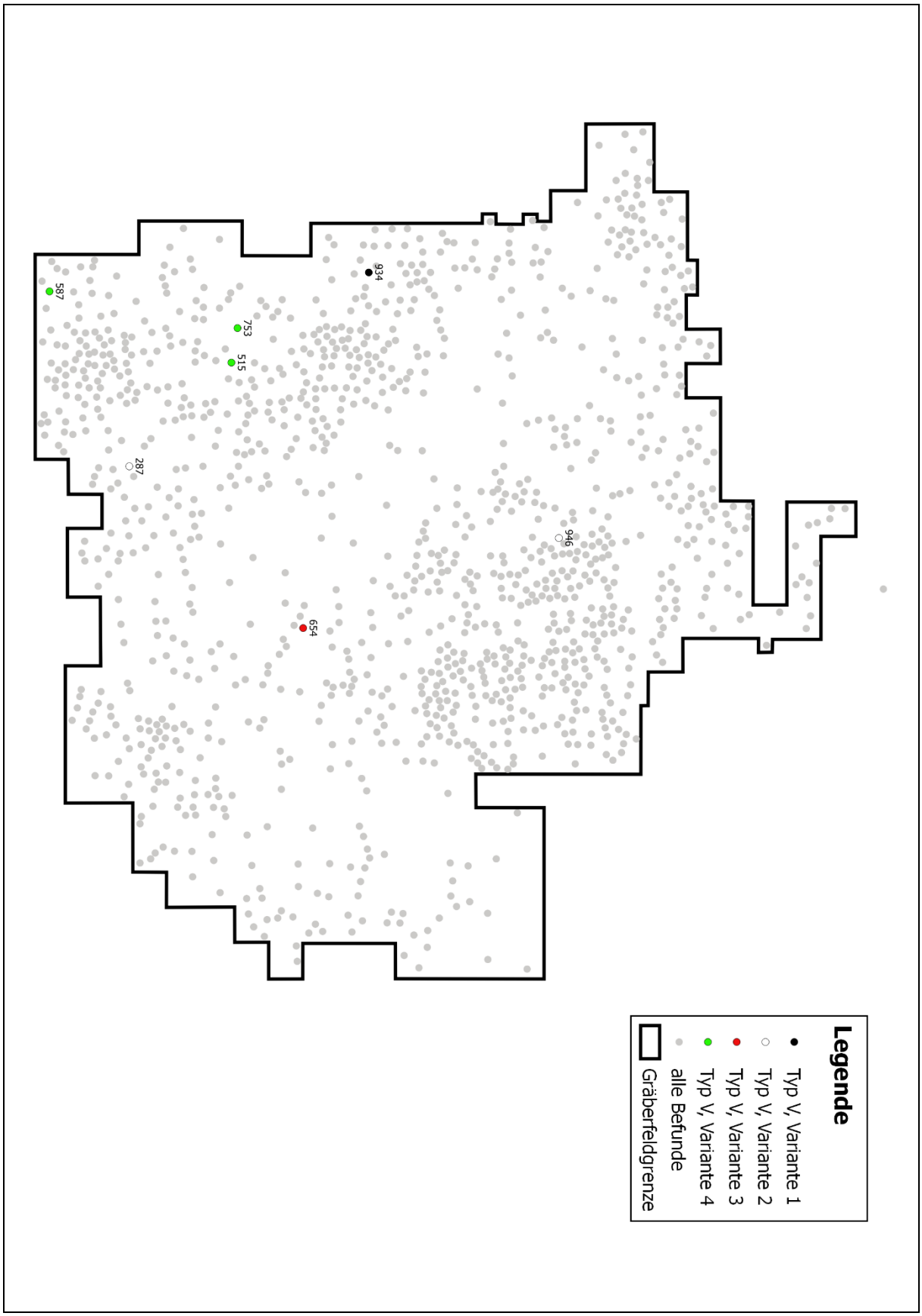

Abb. 43.5. Kartierung der Varianten des Schüsseltyps V.

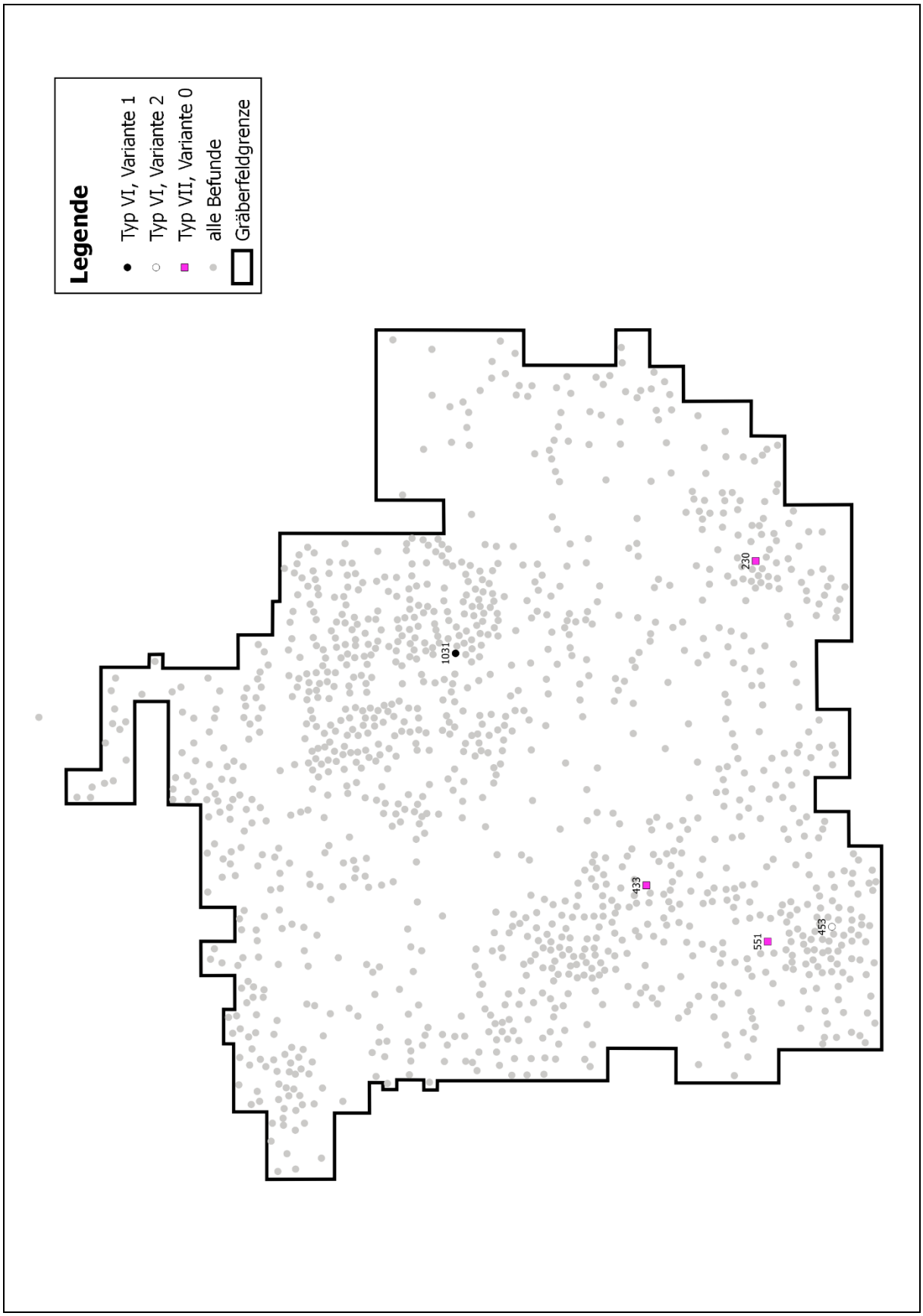

Abb. 43.6. Kartierung der Varianten der Schüsseltypen VI und VII.

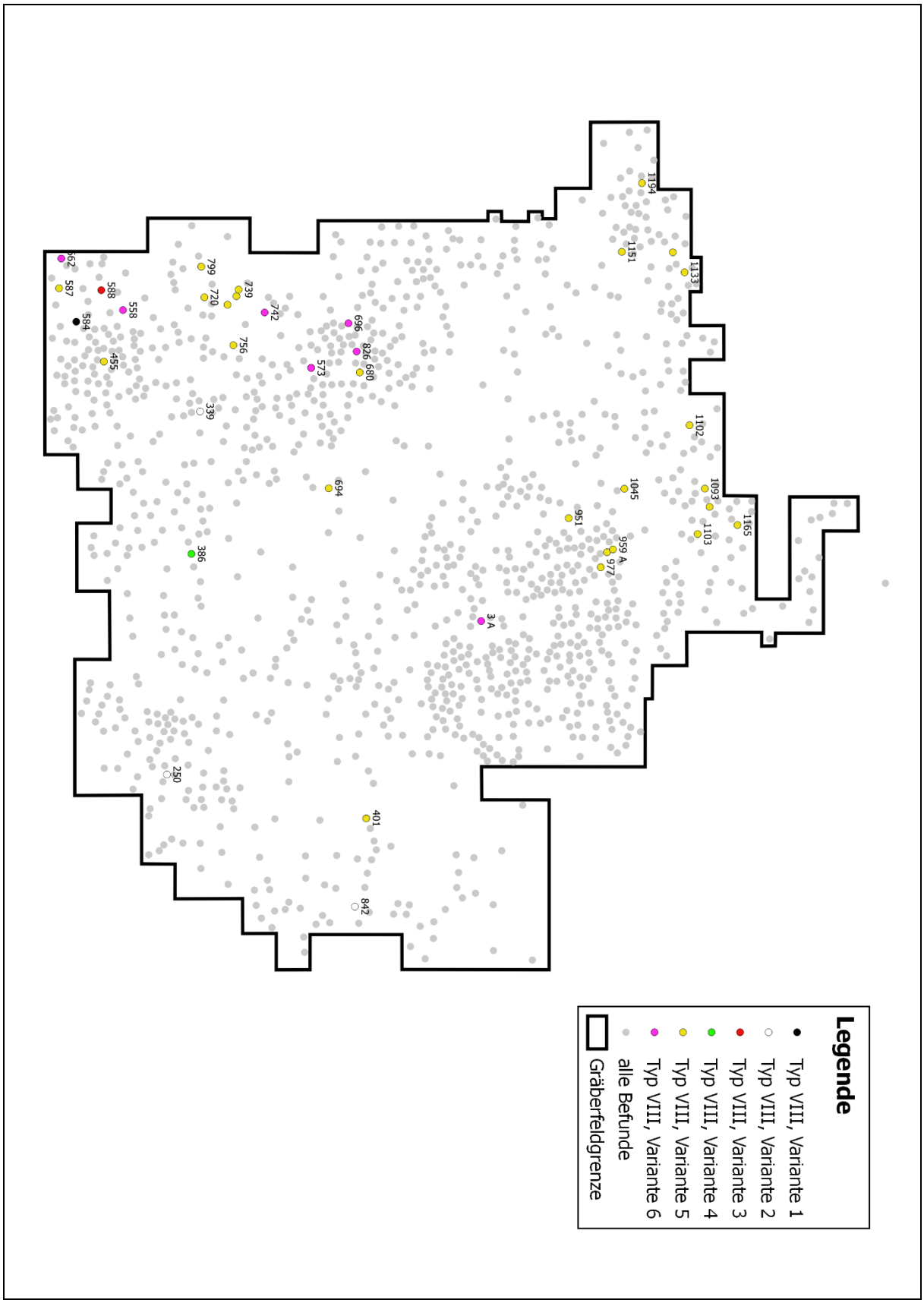

Abb. 43.7. Kartierung der Varianten des Schüsseltyps VIII.

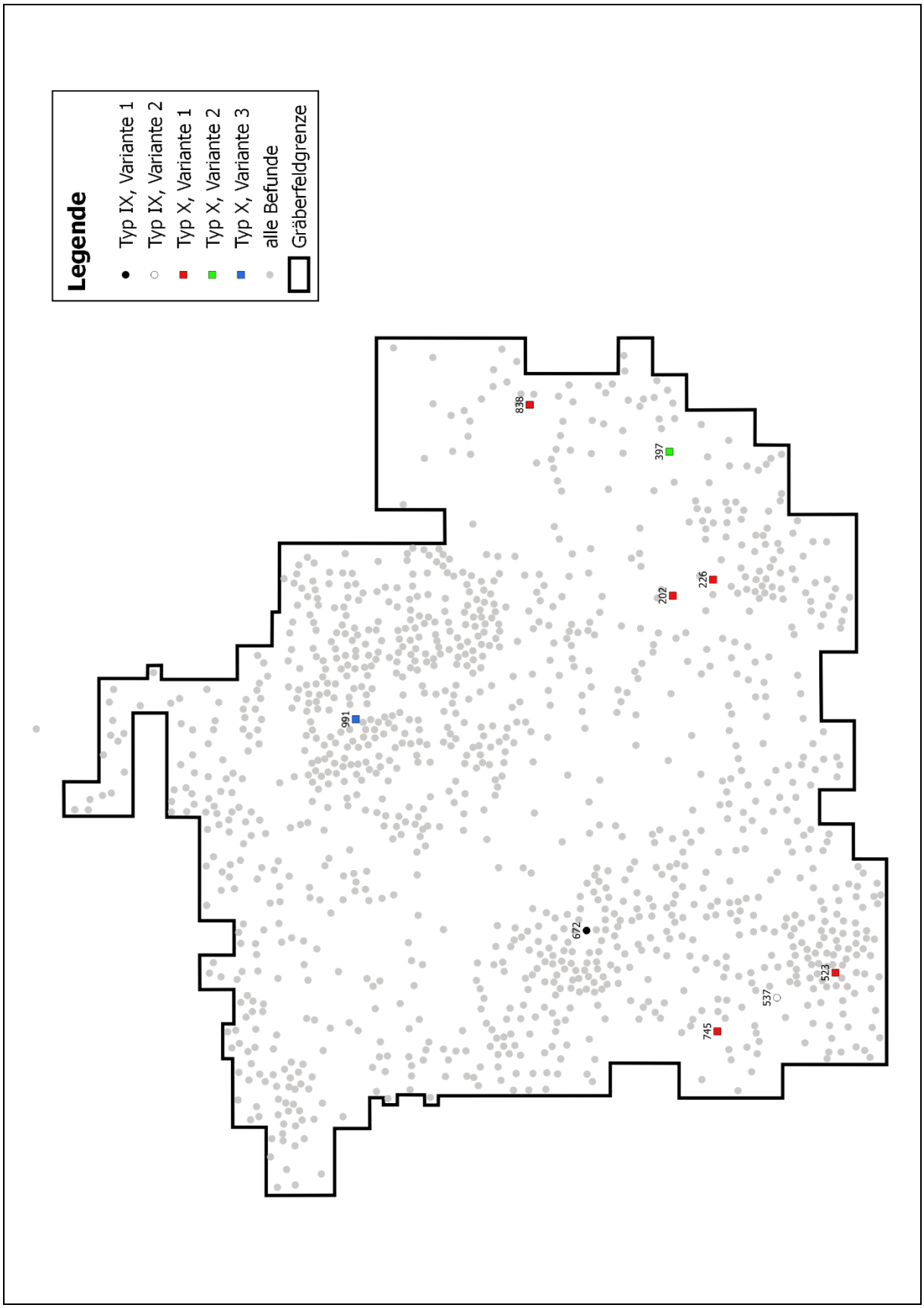

Abb. 43.8. Kartierung der Varianten der Schüsseltypen IX und X.

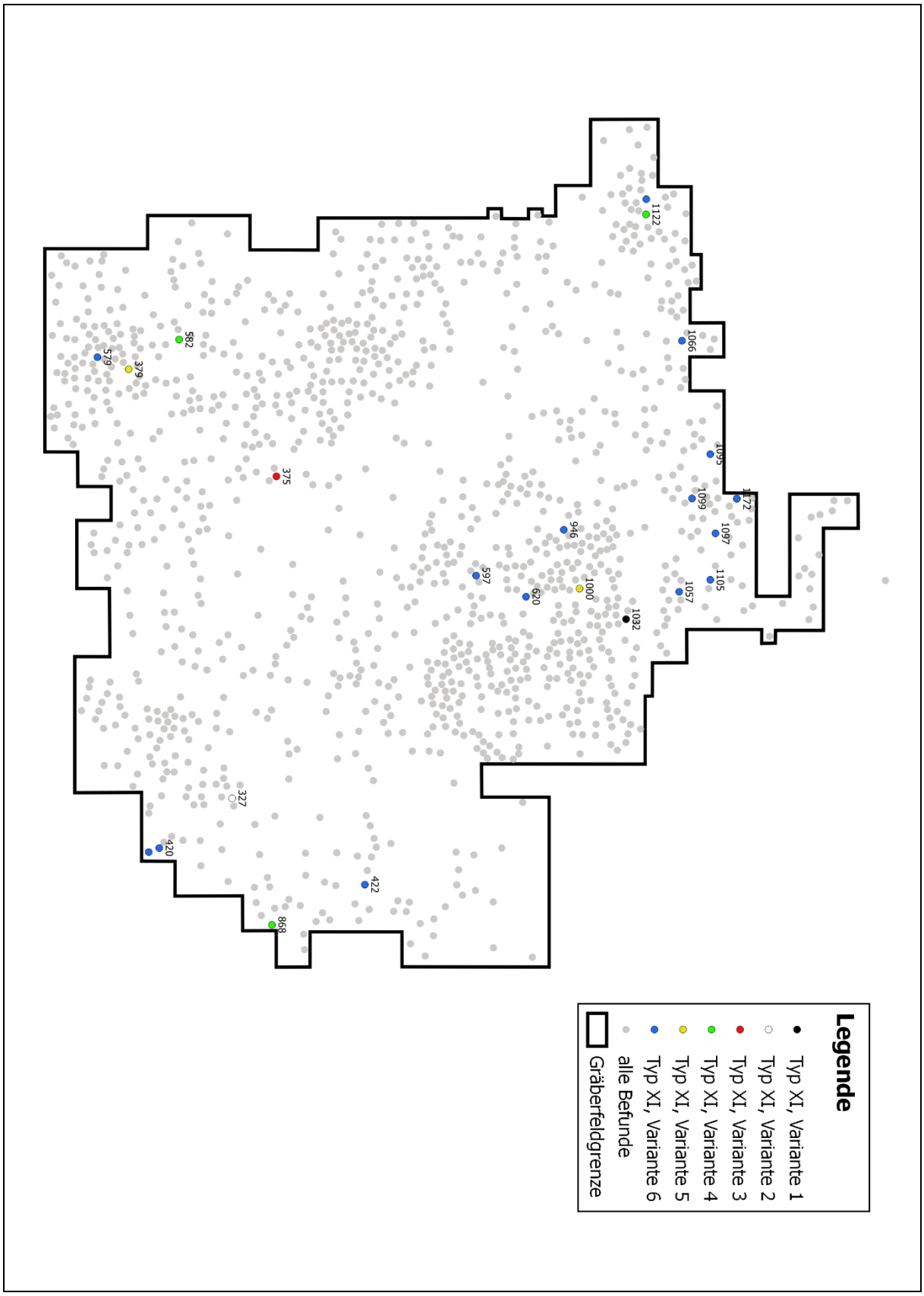

Abb. 43.9. Kartierung der Varianten des Schüsseltyps XI.

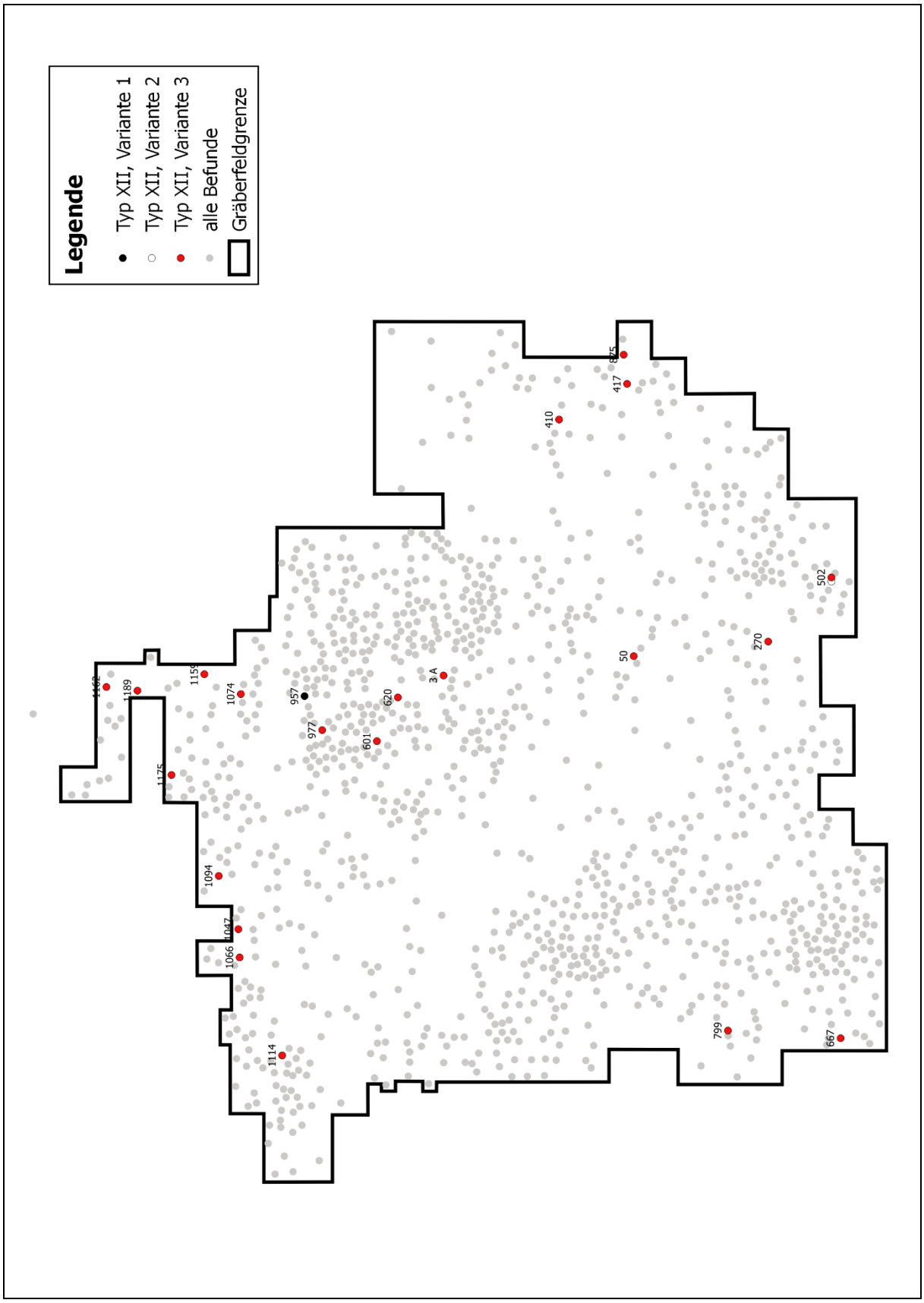

Abb. 43.10. Kartierung der Varianten des Schüsseltyps XII.

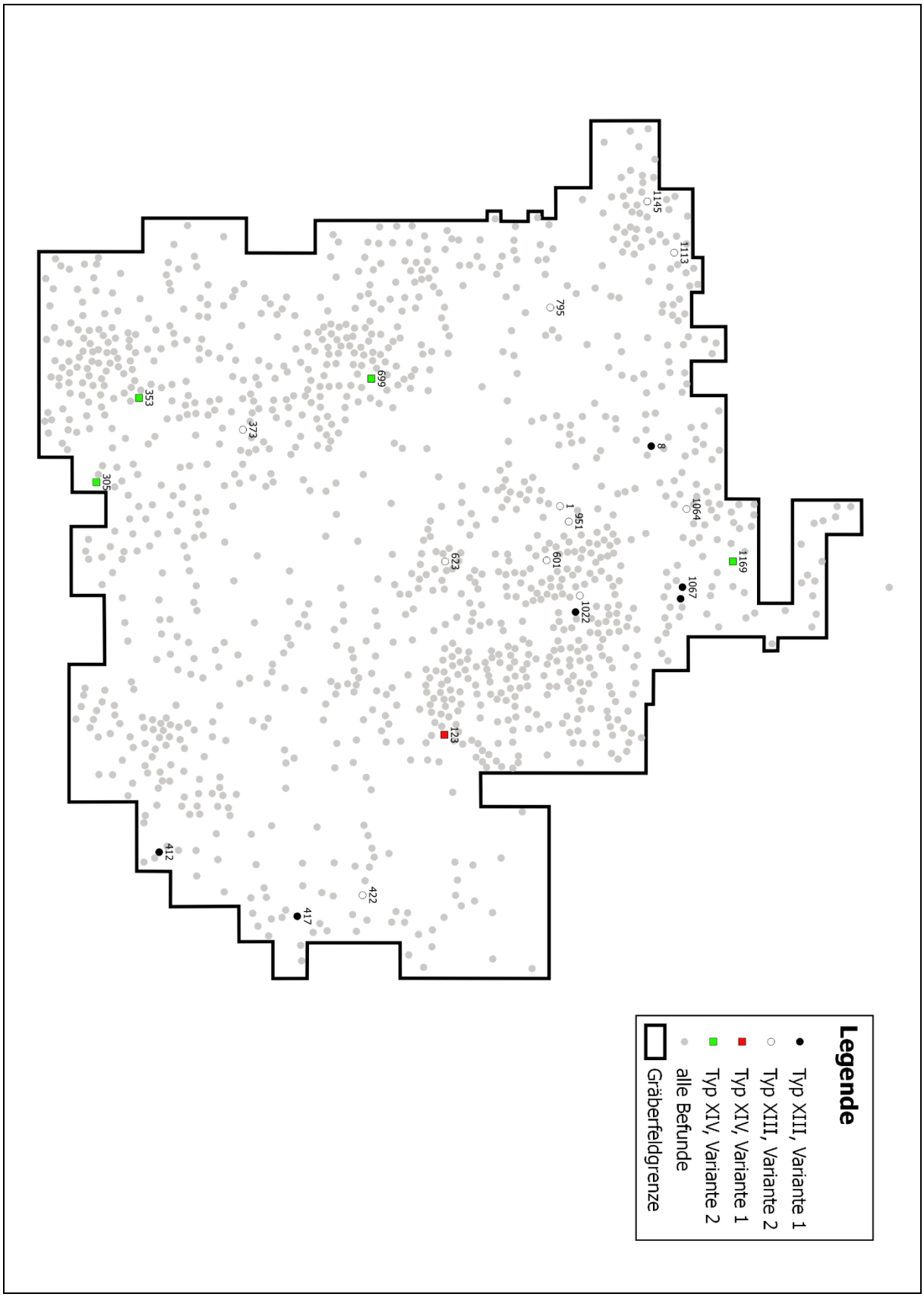

Abb. 43.11. Kartierung der Varianten der Schüsseltypen XIII und XIV.

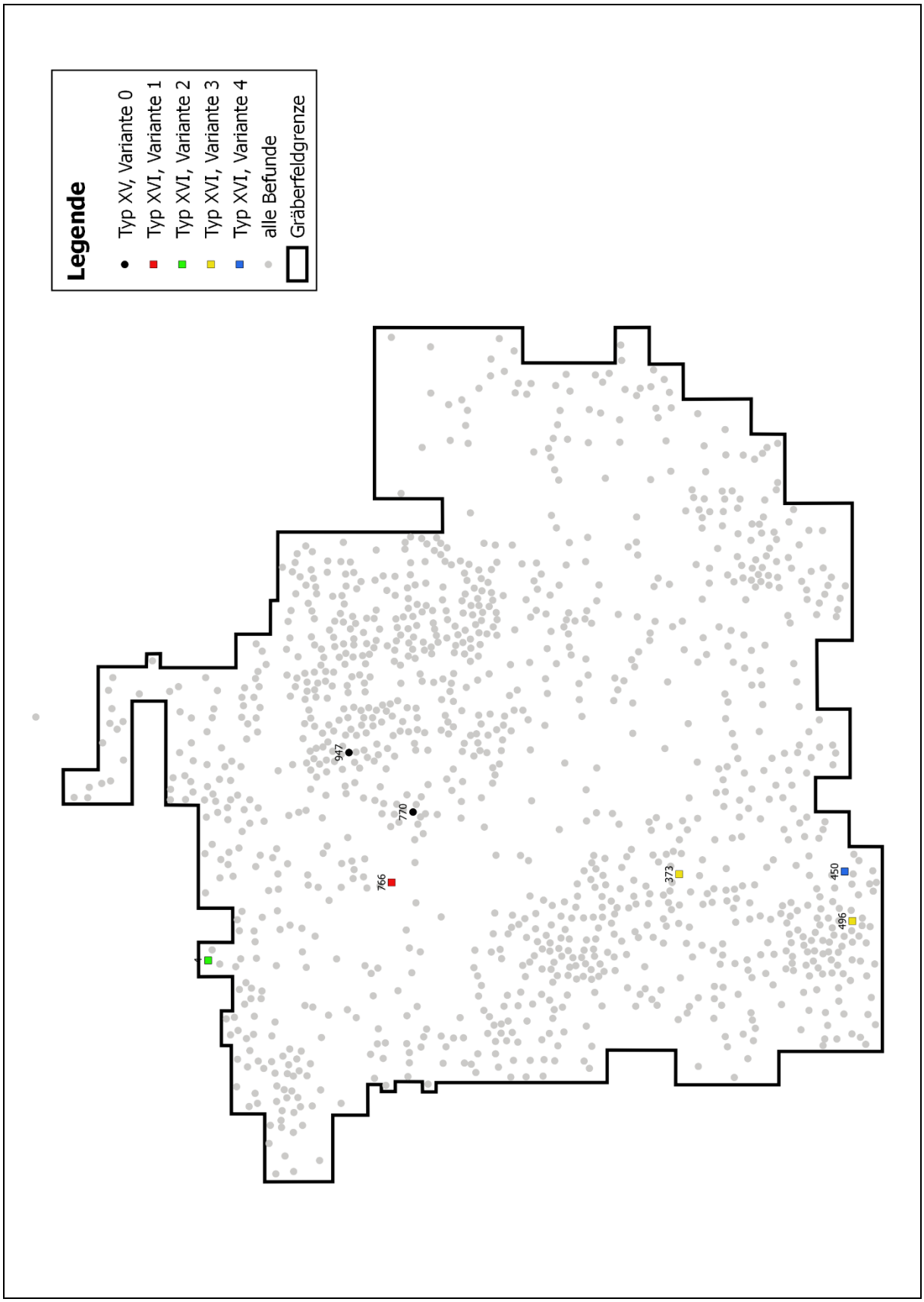

Abb. 43.12. Kartierung der Varianten der Schüsseltypen XV und XVI.

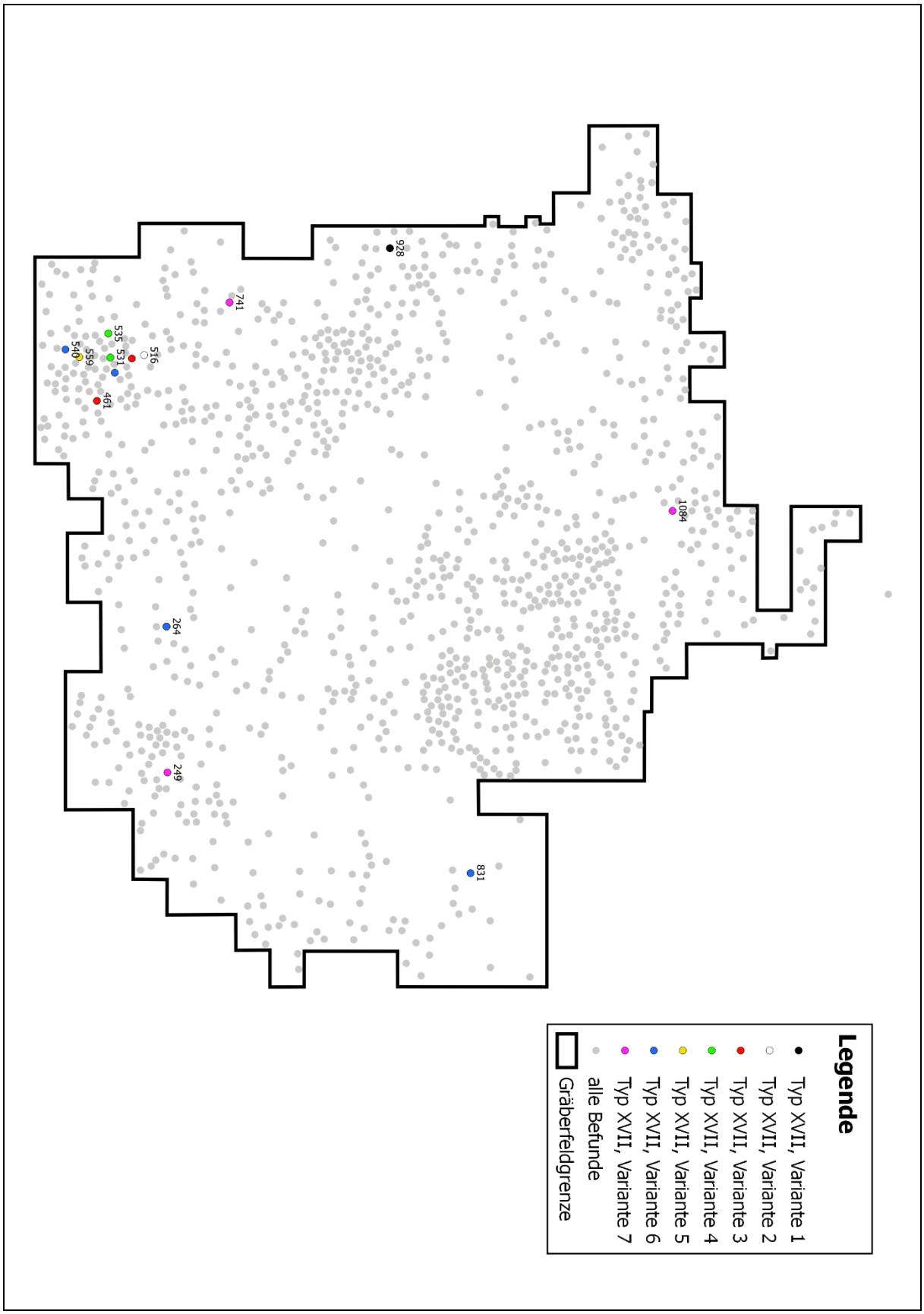

Abb. 43.13. Kartierung der Varianten des Schüsseltyps XVII.

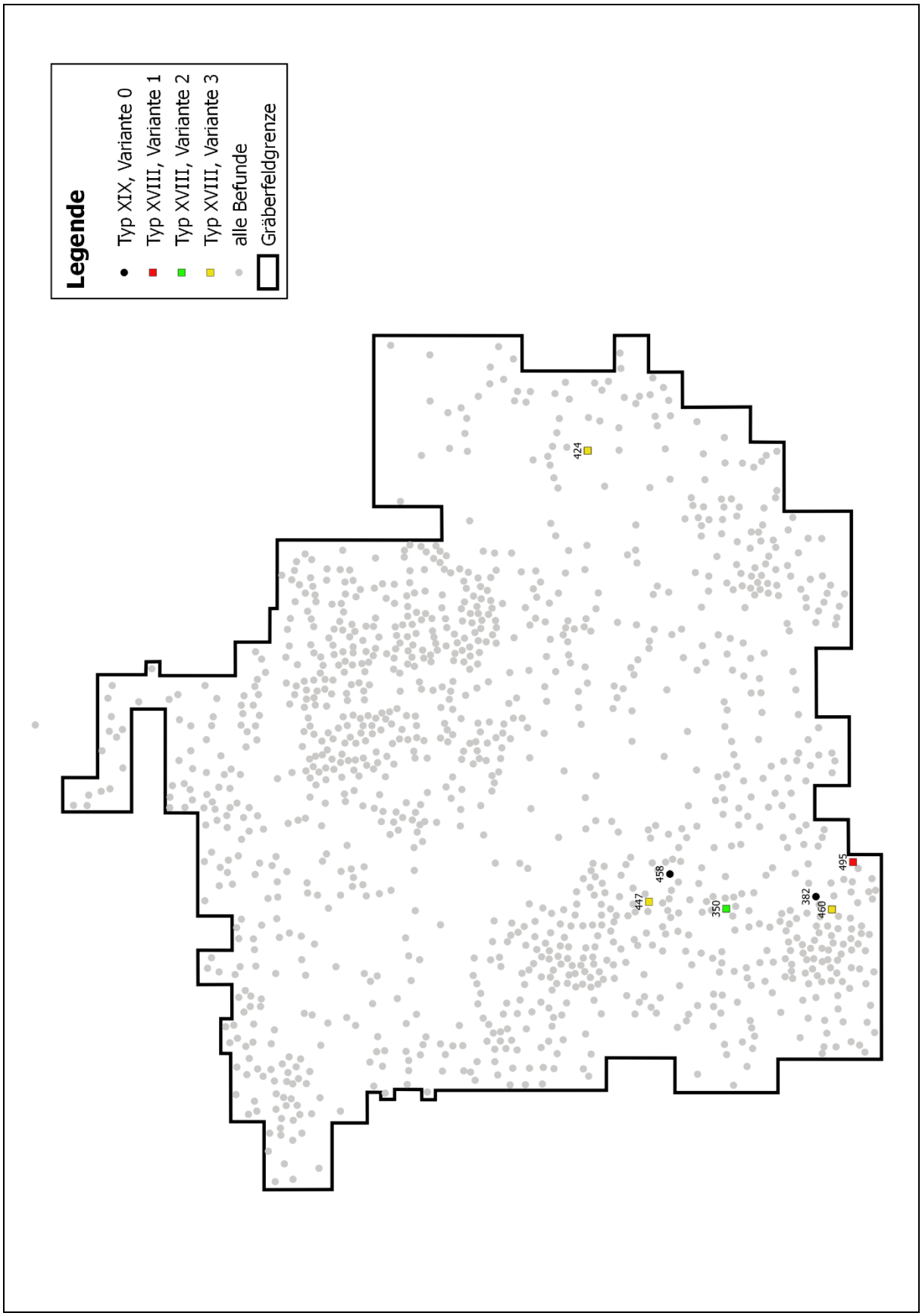

Abb. 43.14. Kartierung der Varianten der Schüsseltypen XVIII und XIX.

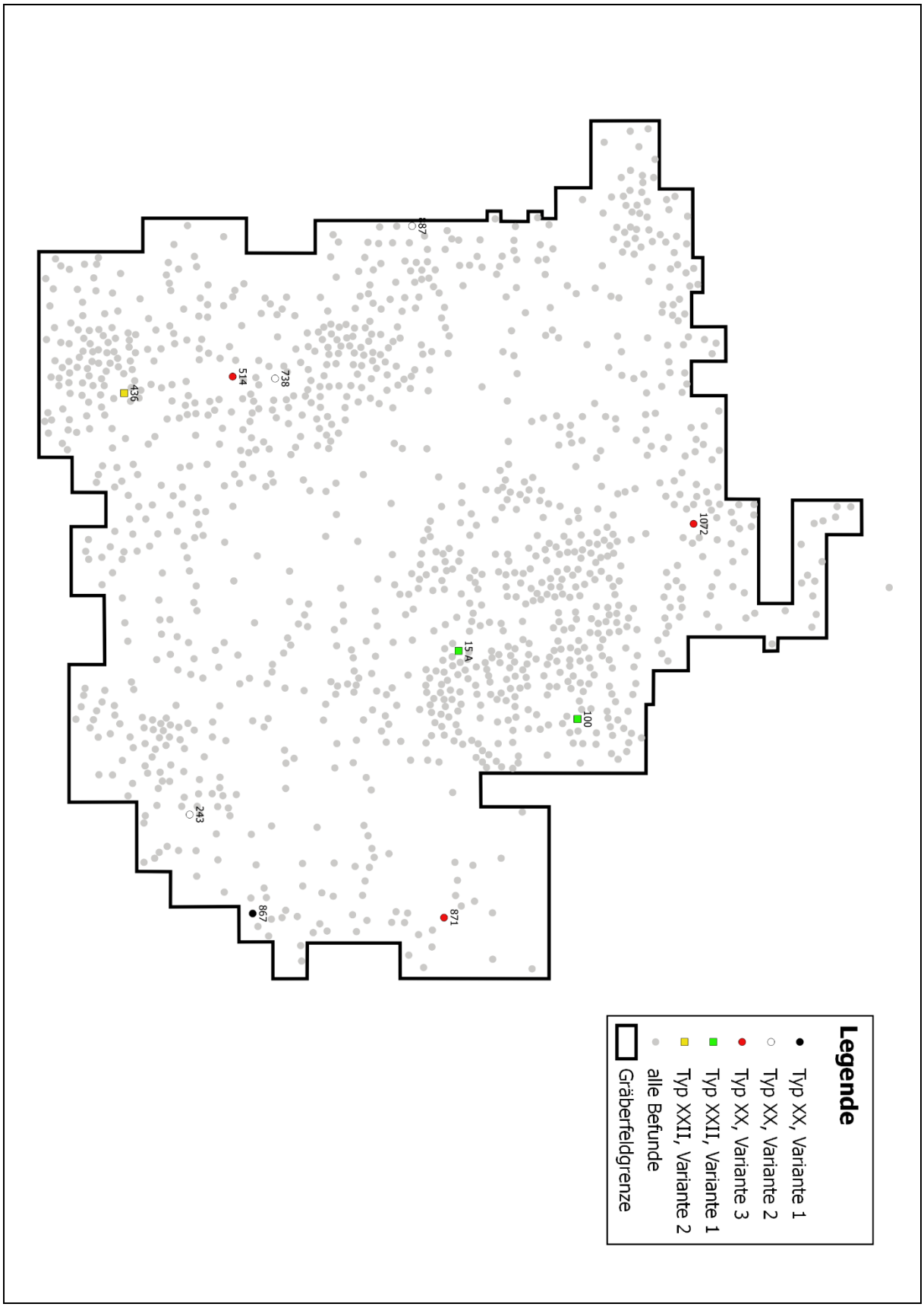

Abb. 43.15. Kartierung der Varianten der Schüsseltypen XX und XXII.

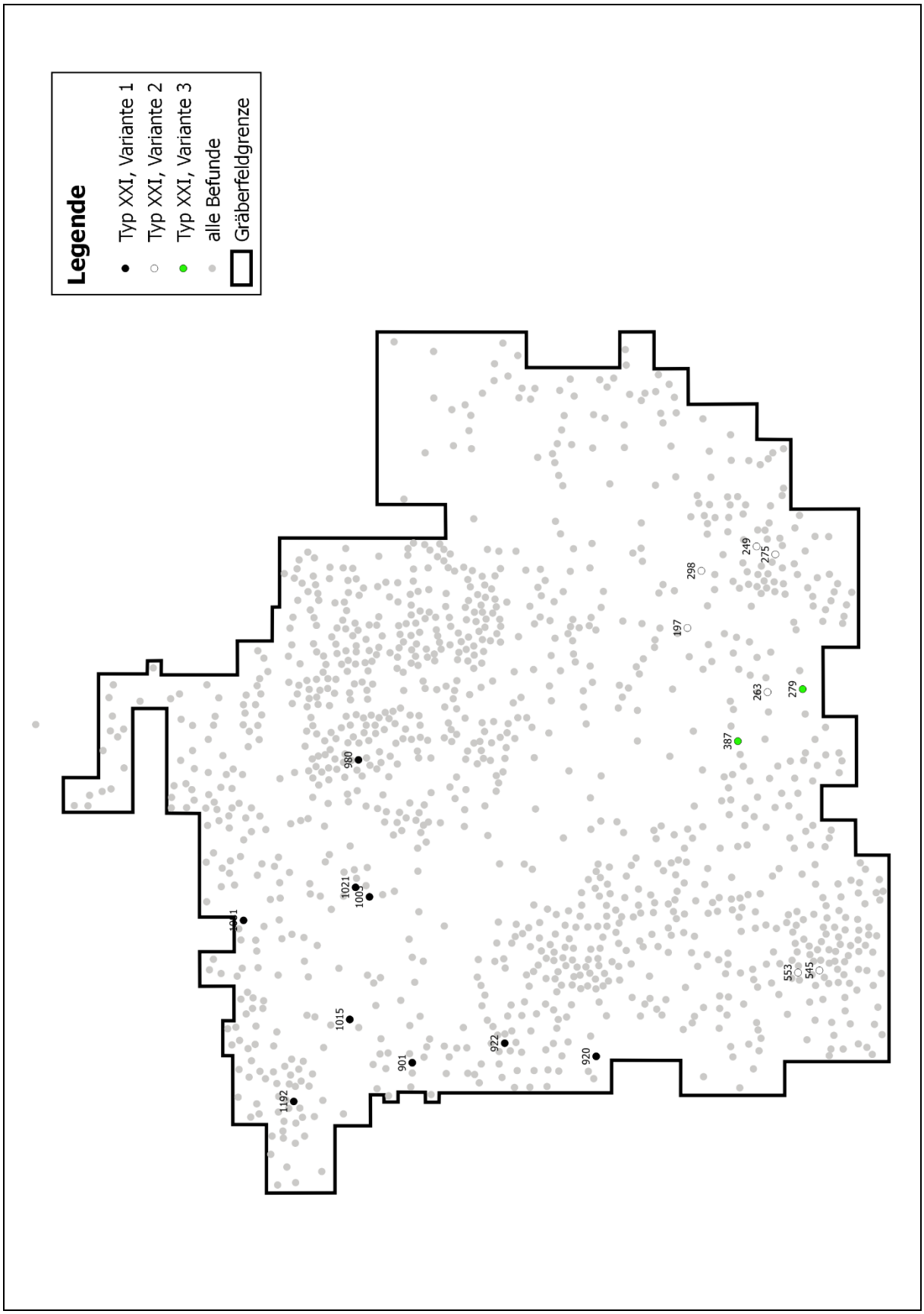

Abb. 43.16. Kartierung der Varianten des Schüsseltyps XXI.

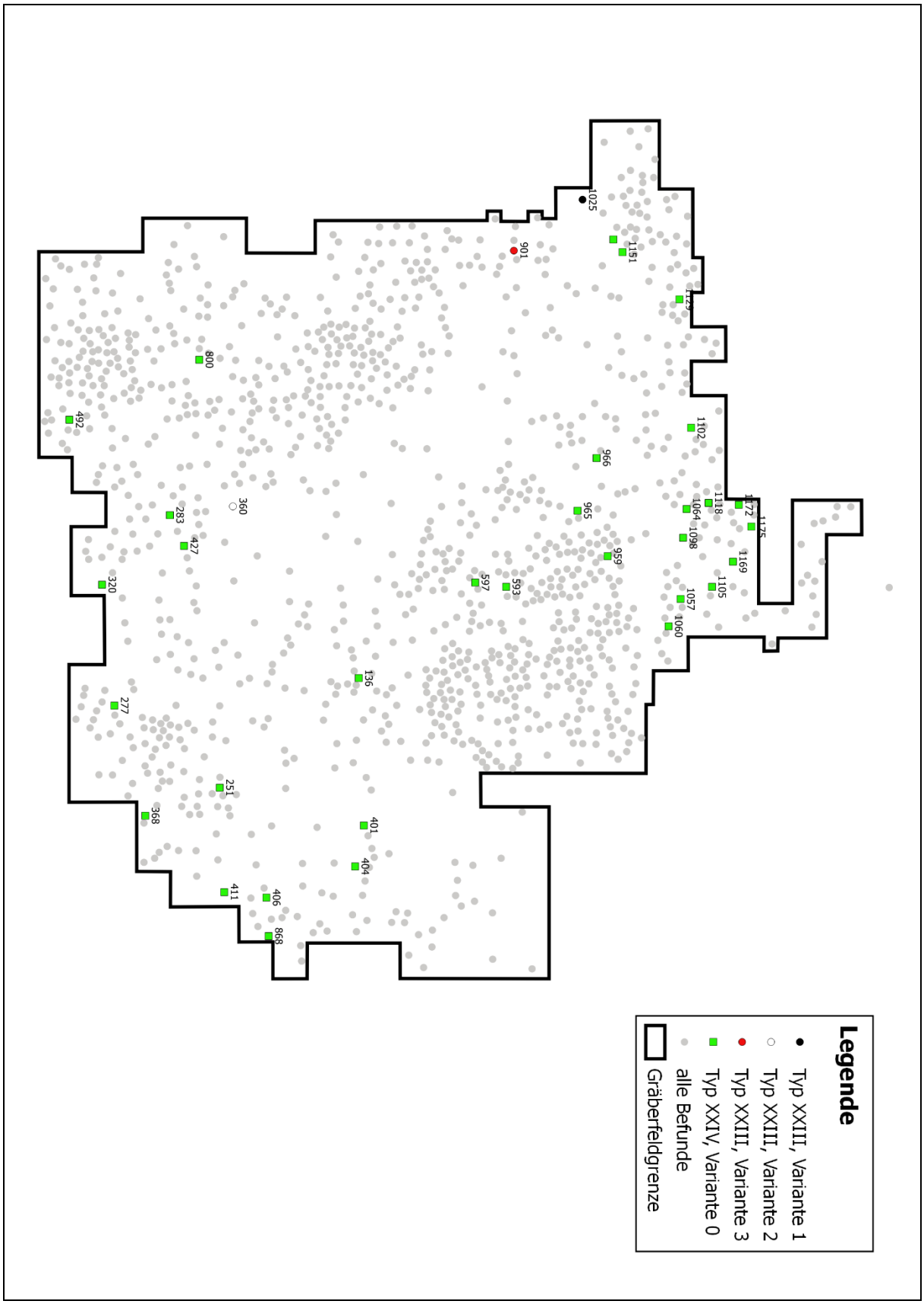

Abb. 43.17. Kartierung der Varianten der Schüsseltypen XXIII und XXIV.

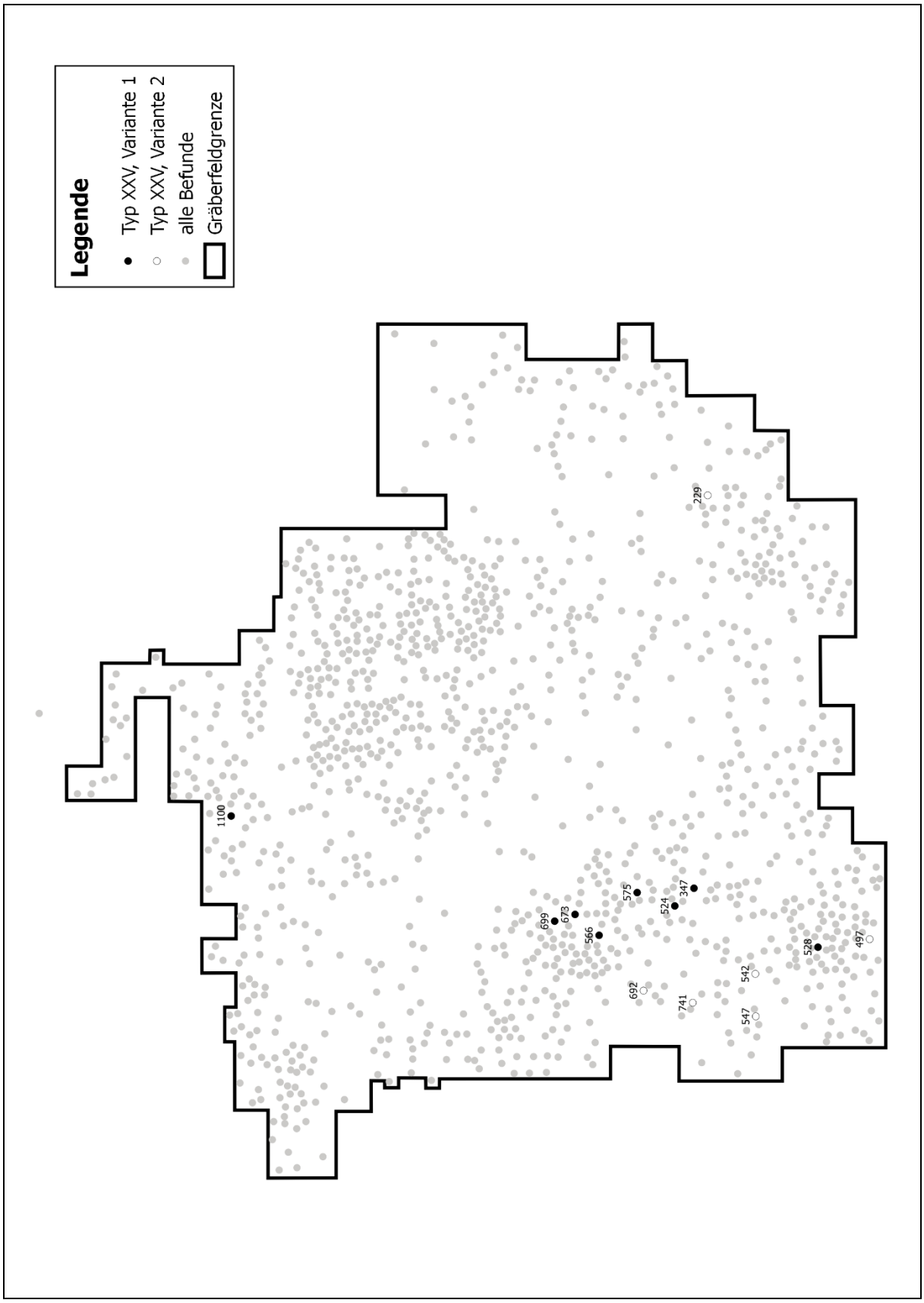

Abb. 43.18. Kartierung der Varianten des Schüsseltyps XXV.

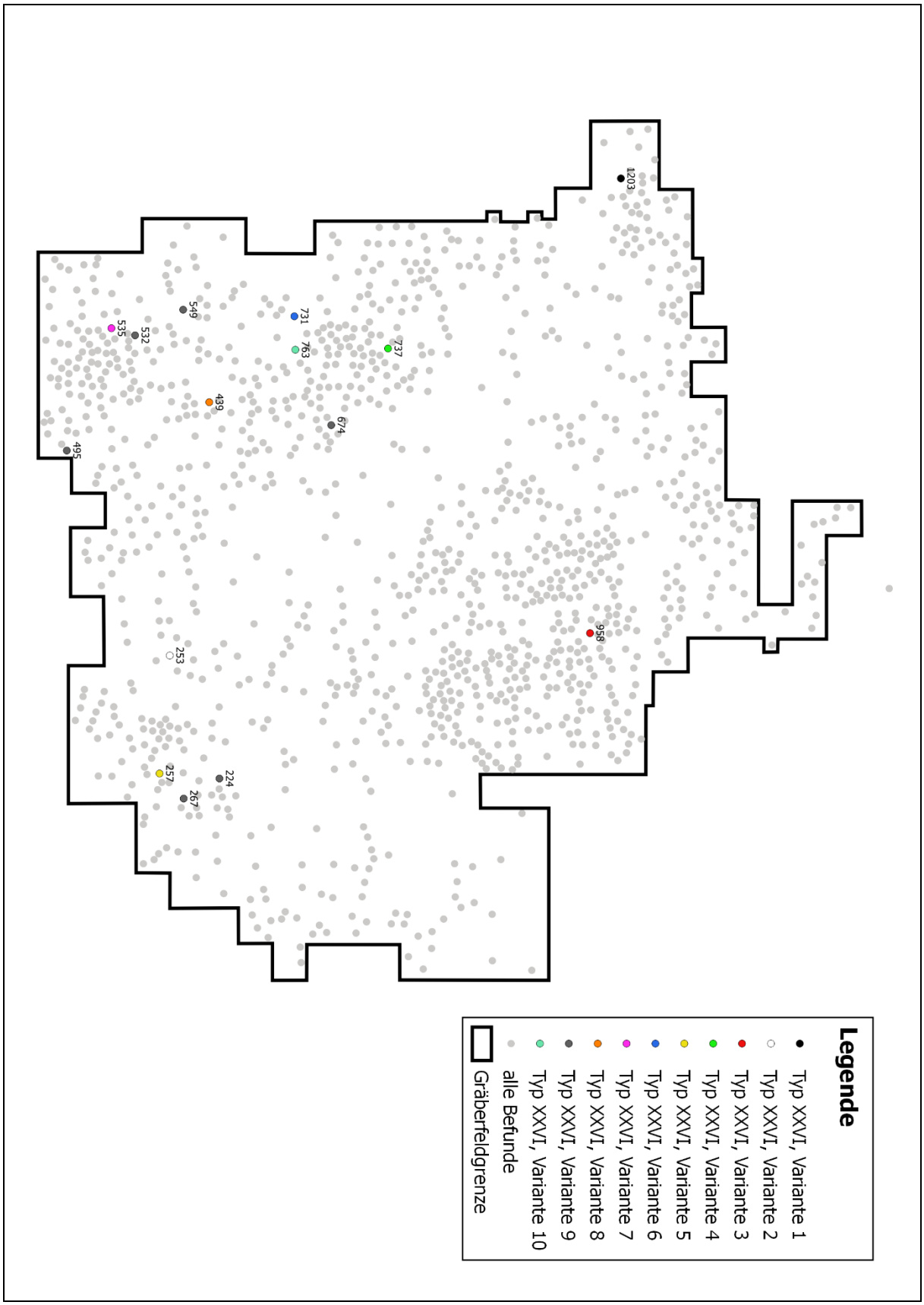

Abb. 43.19. Kartierung der Varianten des Schüsseltyps XXVI.

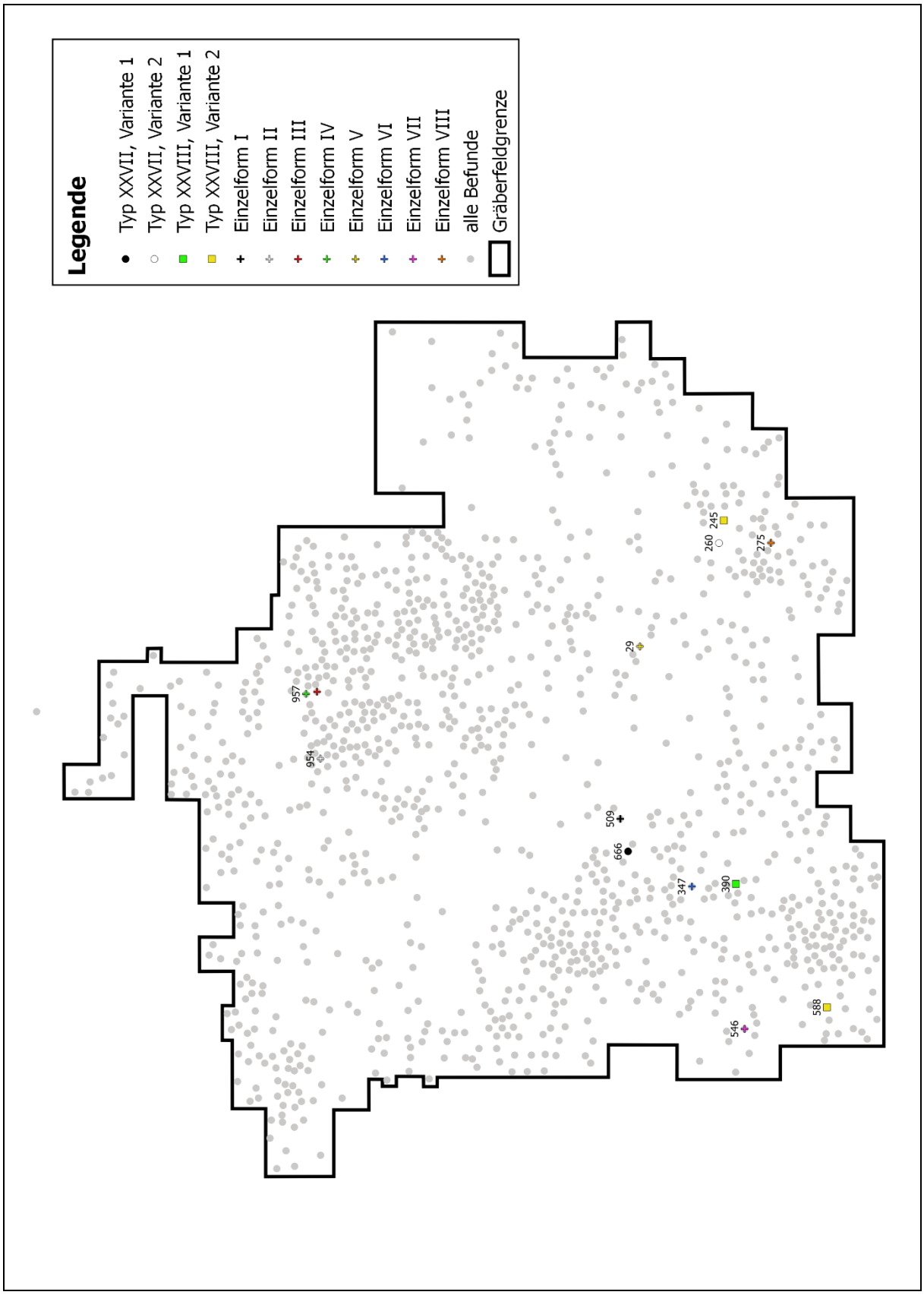

Abb. 43.20. Kartierung der Varianten der Schüsseltypen XXVII und XXVIII sowie der Einzelformen.

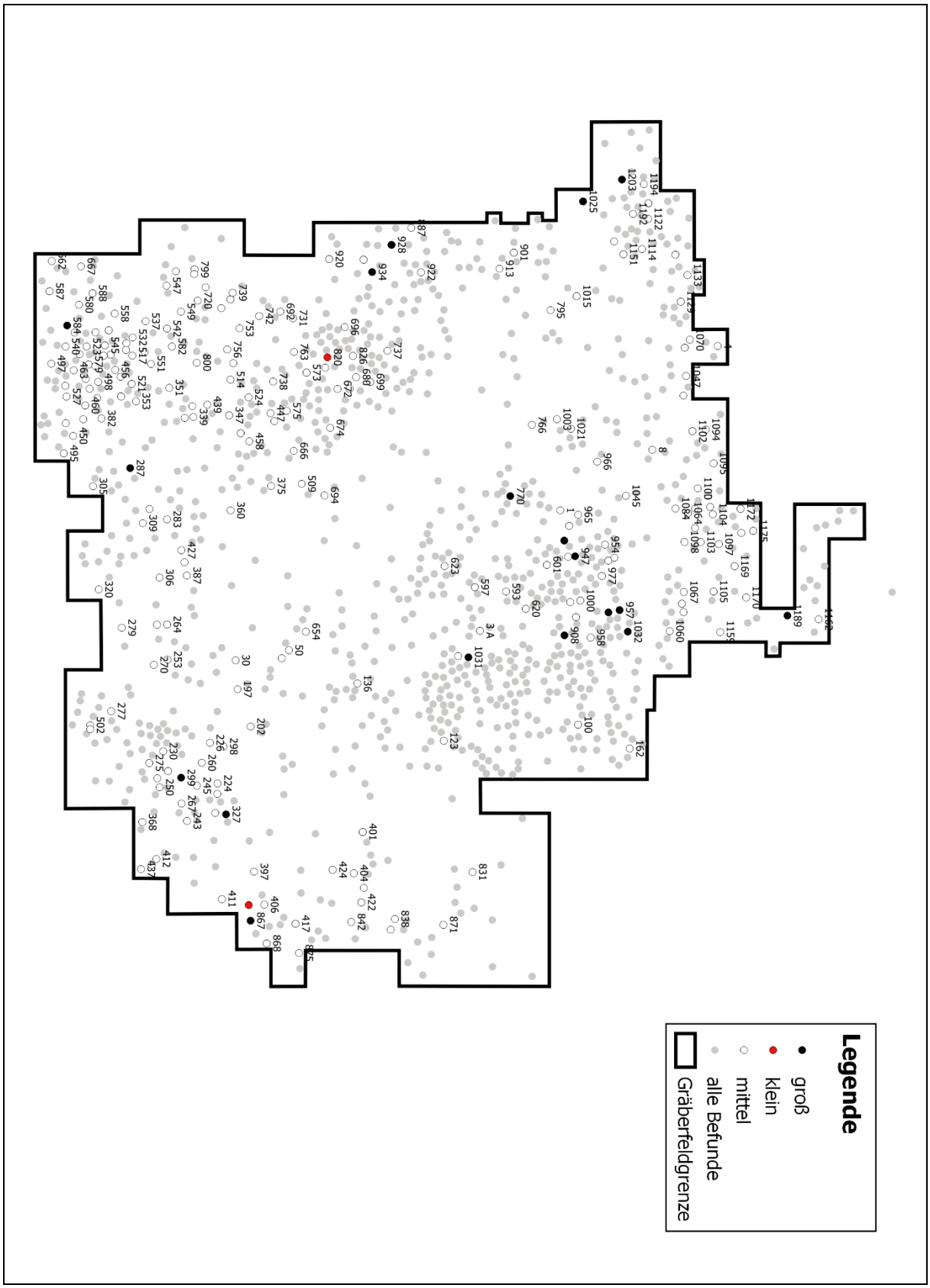

Abb. 43.21. Kartierung von Einzelmerkmalen bei den Schüsseln. Größen.

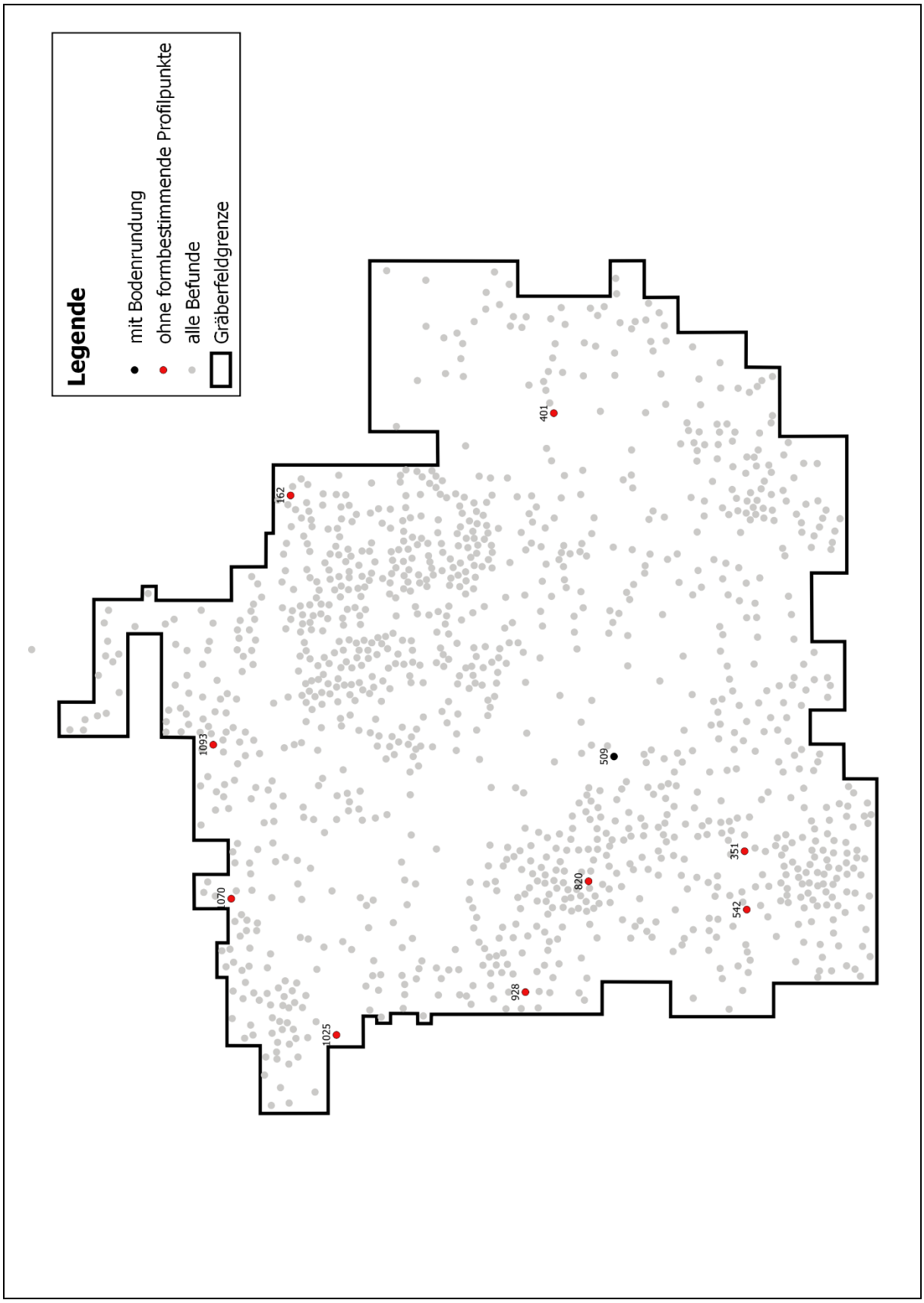

Abb. 43.22. Kartierung von Einzelmerkmalen bei den Schüsseln. Schüsseln ohne formbestimmende Punkte.

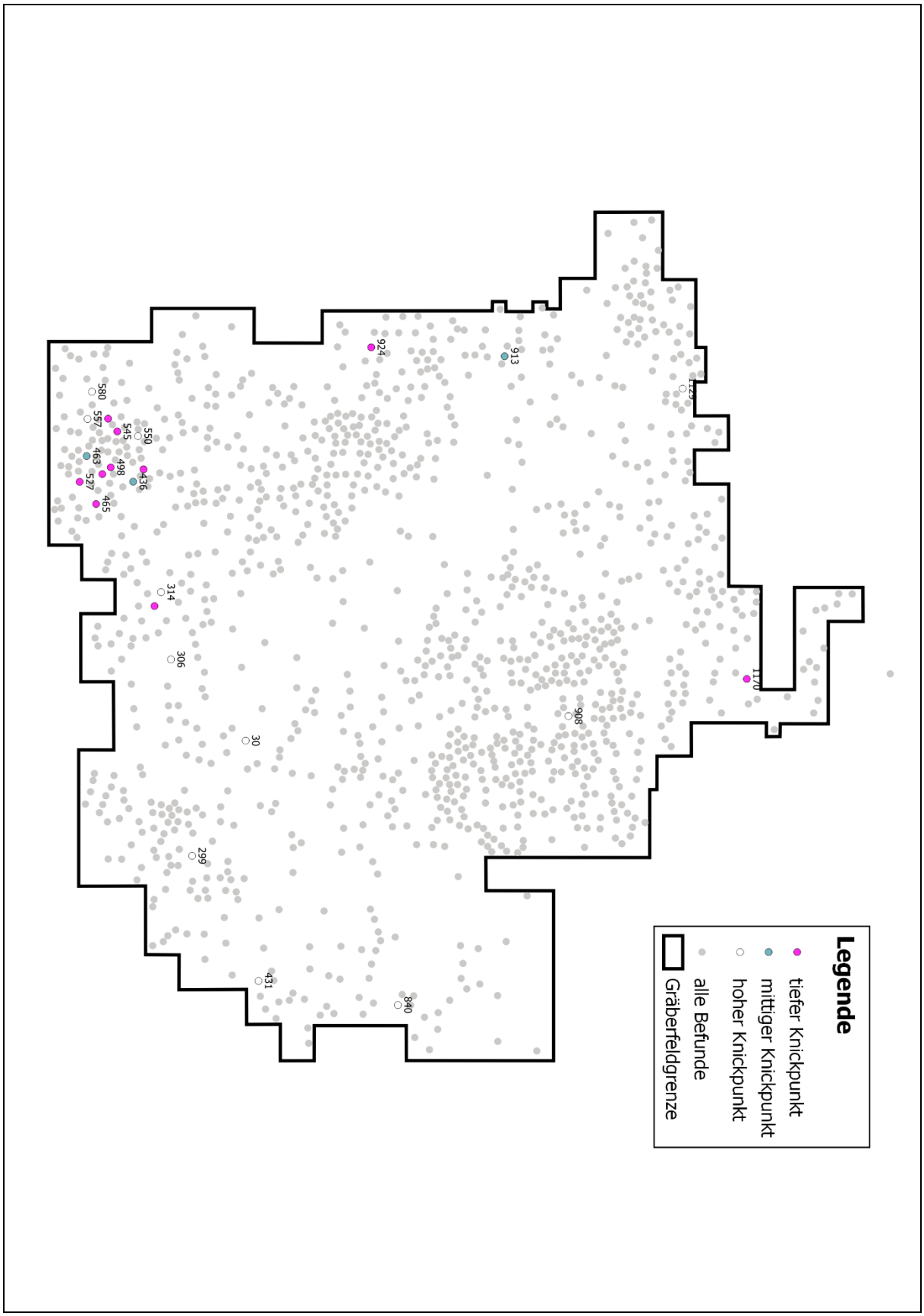

Abb. 43.23. Kartierung von Einzelmerkmalen bei den Schüsseln: Schüsseln ohne Bauchumbruch, aber mit Knickpunkt.

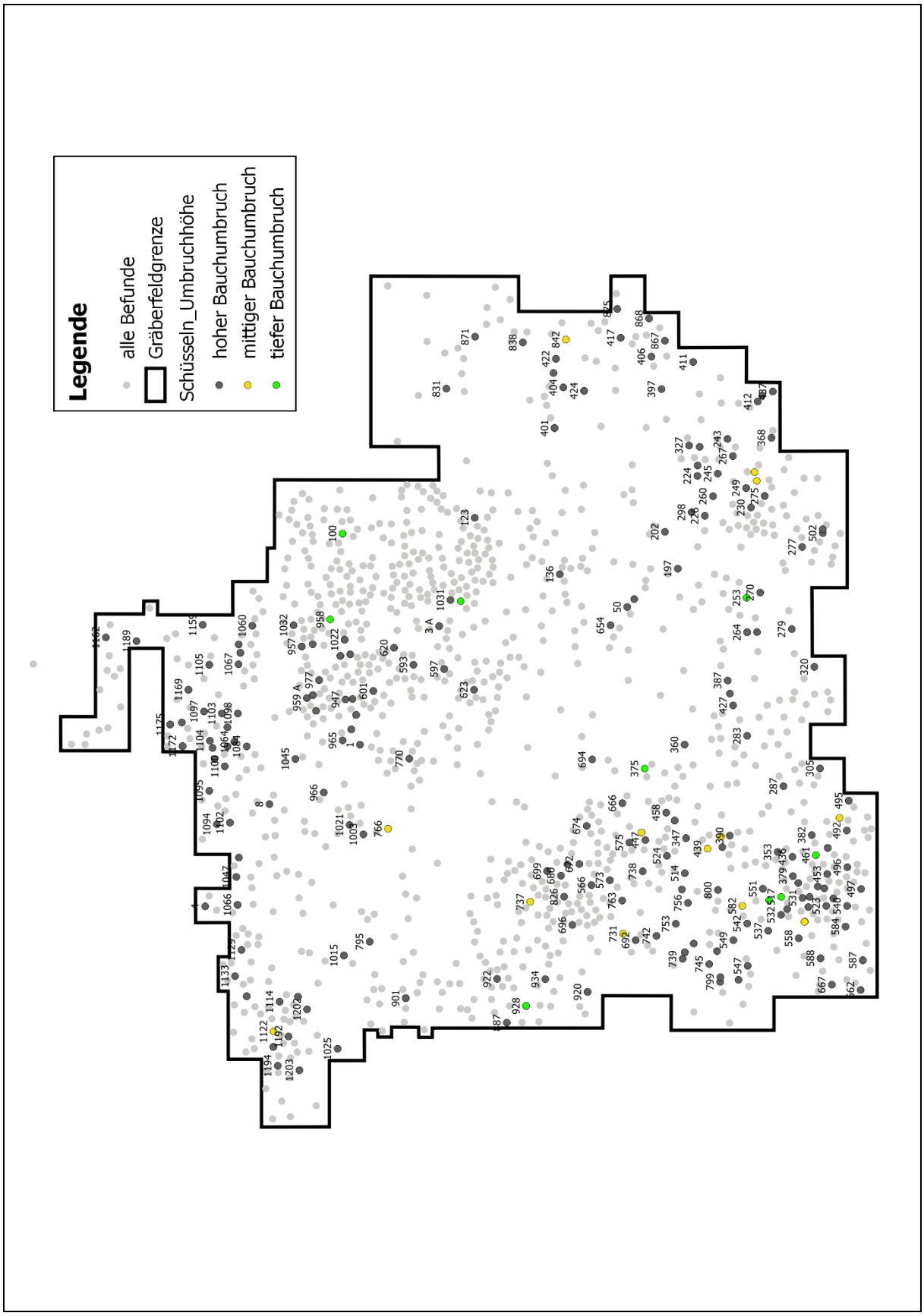

Abb. 43.24. Kartierung von Einzelmerkmalen bei den Schüsseln: Schüsseln mit Bauchumbruch.

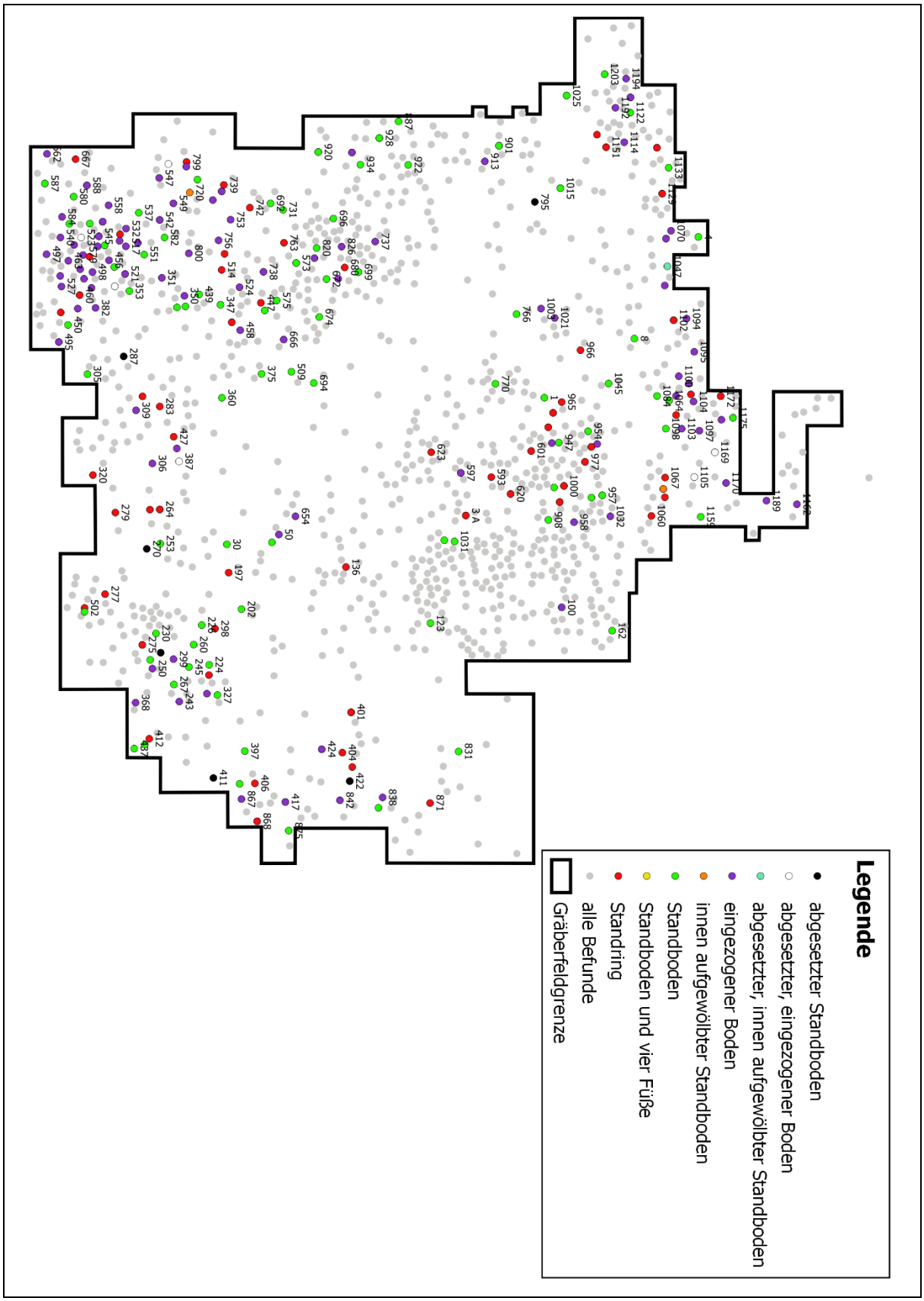

Abb. 43.25. Kartierung von Einzelmerkmalen bei den Schüsseln: Bodenformen.

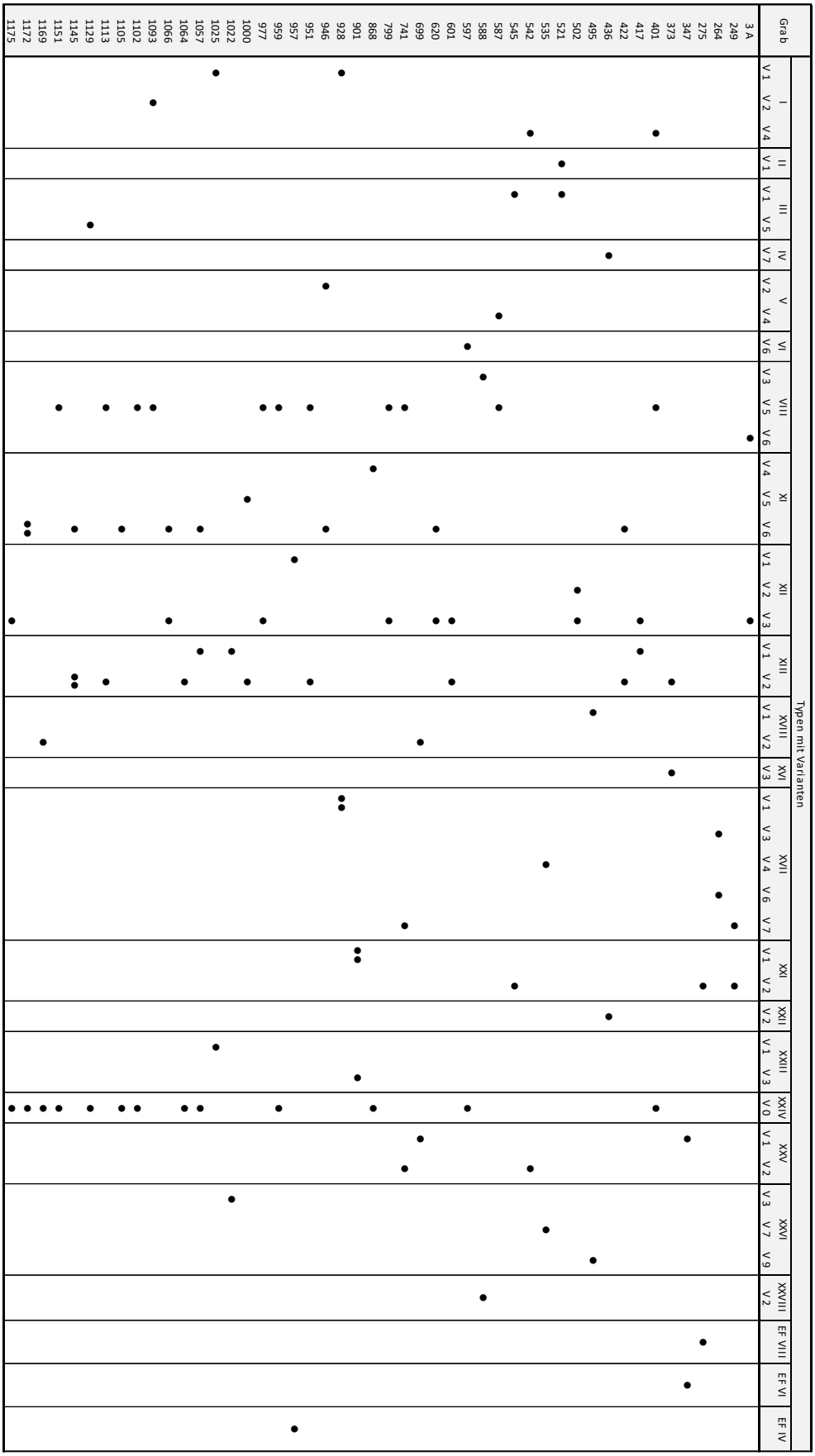

Abb. 44. Unsortierte Kombinationsmatrix vergesellschafteter Schüsseltypen und Typvarianten.

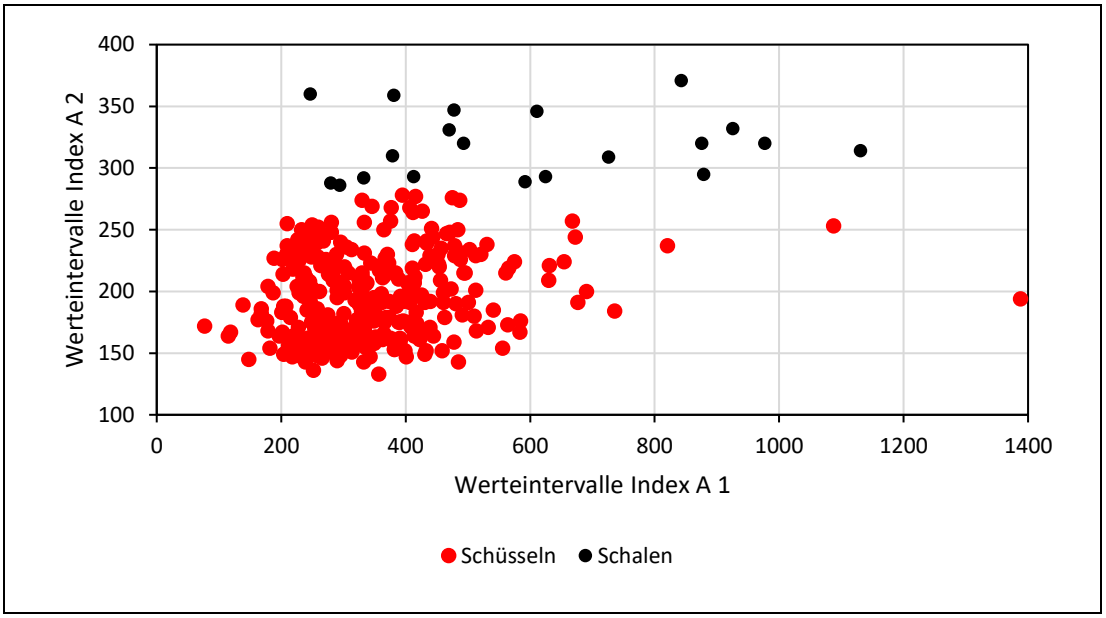

a) Vergleich der Indizes A 1 und A 2 bei Schalen und Schüsseln.

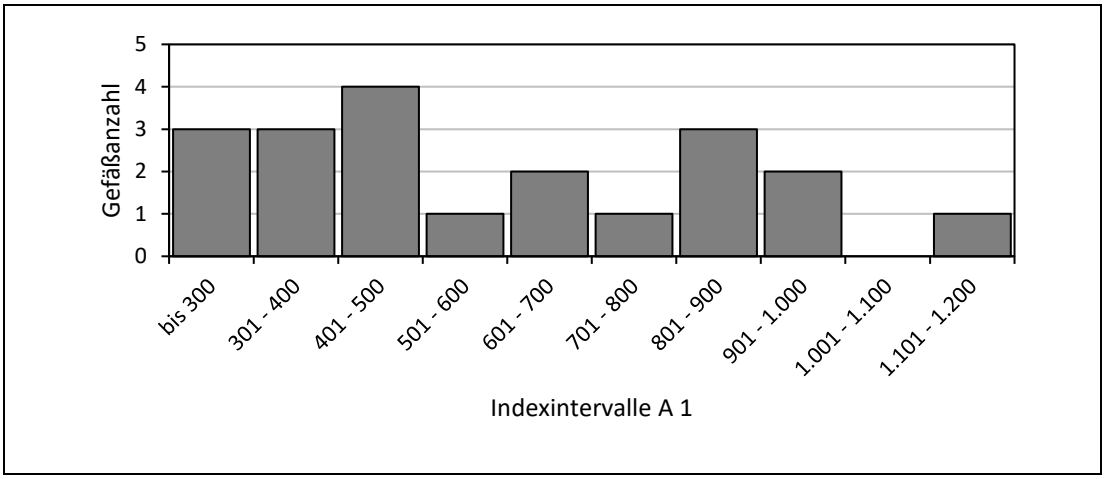

b) Häufigkeitsverteilung der Indexwerte A 1.

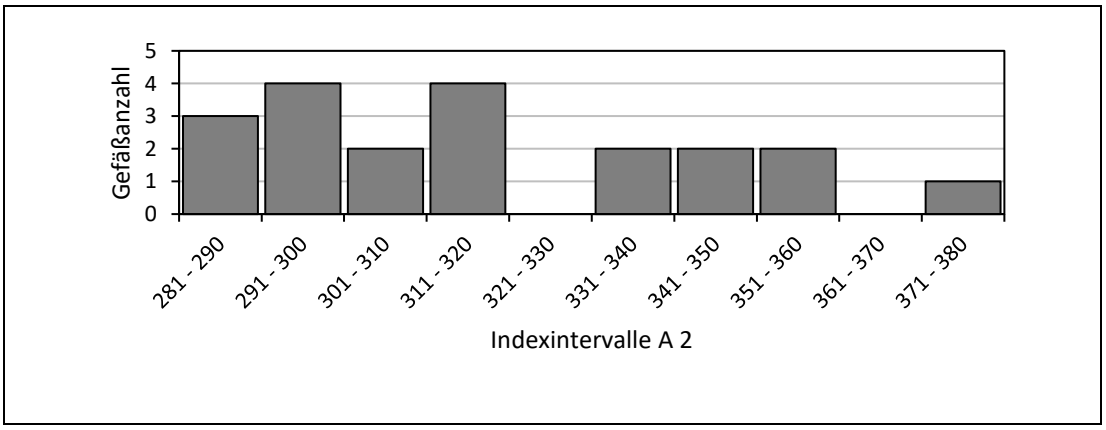

c) Häufigkeitsverteilung der Indexwerte A 2.

Abb. 45.1.: Schalen. Verteilung der Indizes A 1 und A 2 und Vergleich mit den Schüsseln.

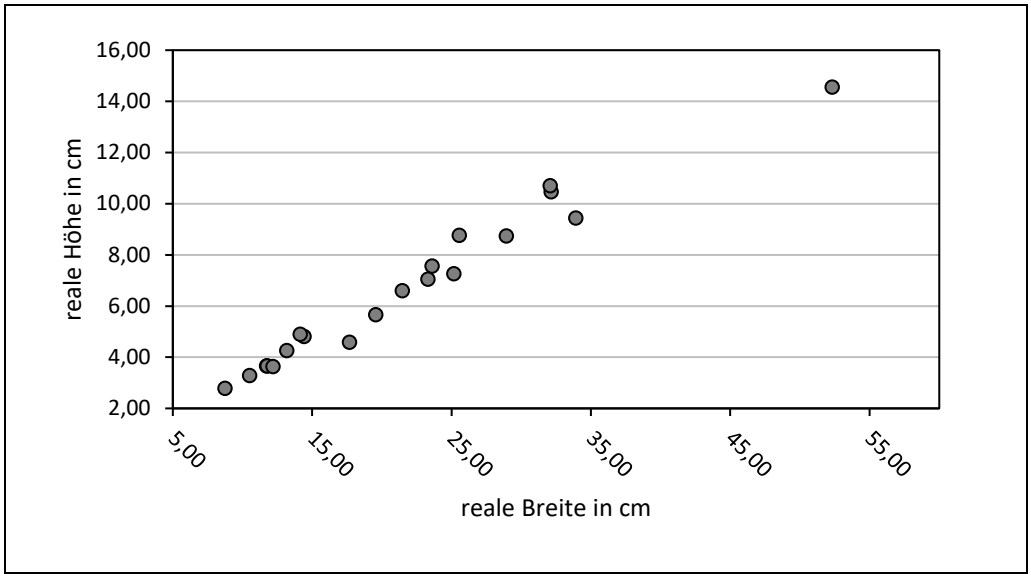

Abb. 45.2.: Schalen. Vergleich der realen Dimensionen (Höhen und Breiten).

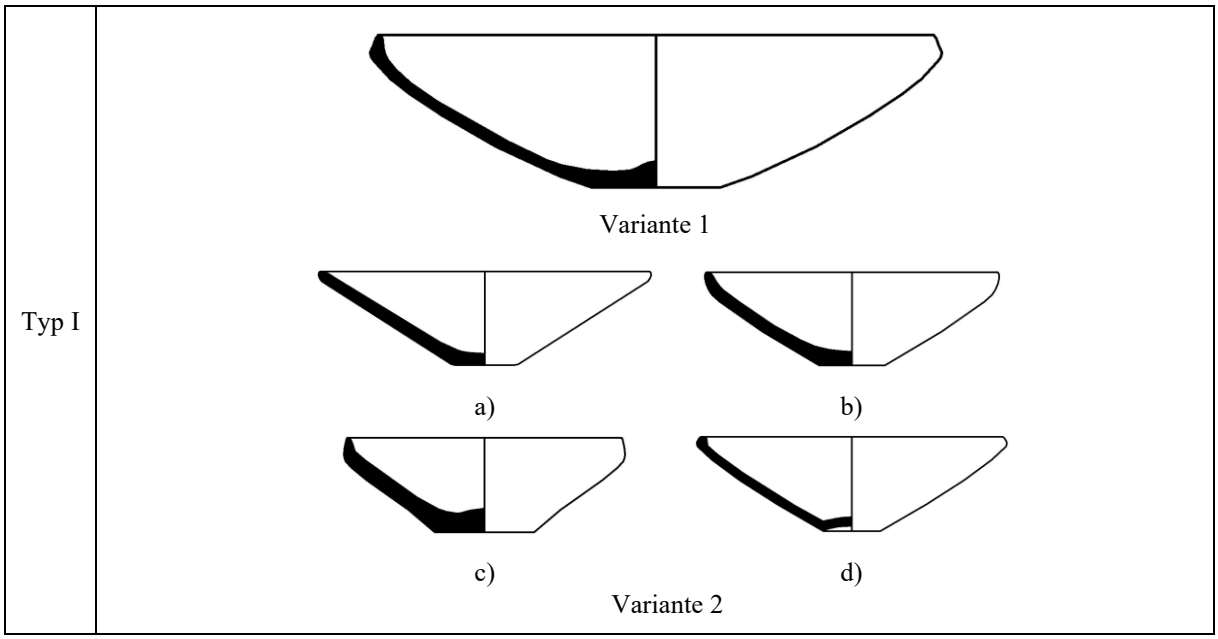

Abb. 46.1. Typologie der Schalen.

Typ II a	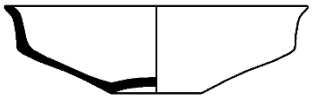
Typ II b	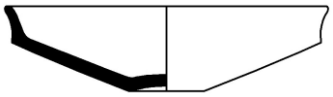
Typ III	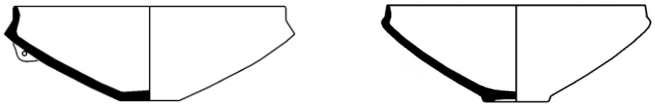 a) b) Variante 0

Abb. 46.2. Typologie der Schalen (Fortsetzung).

EF I	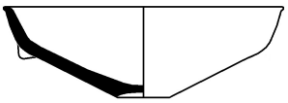
EF II	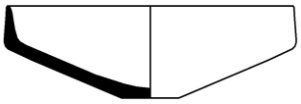
EF III	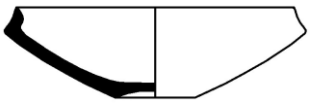
EF IV	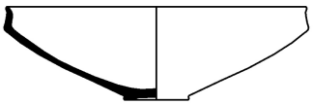
EF V	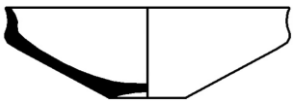
EF VI	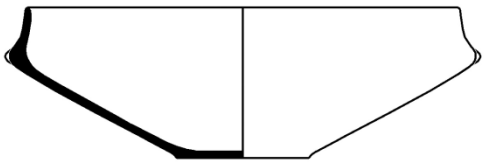
EF VII	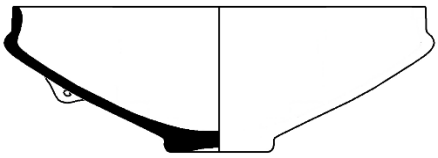

Abb. 46.3. Typologie der Schalen. Einzelformen.

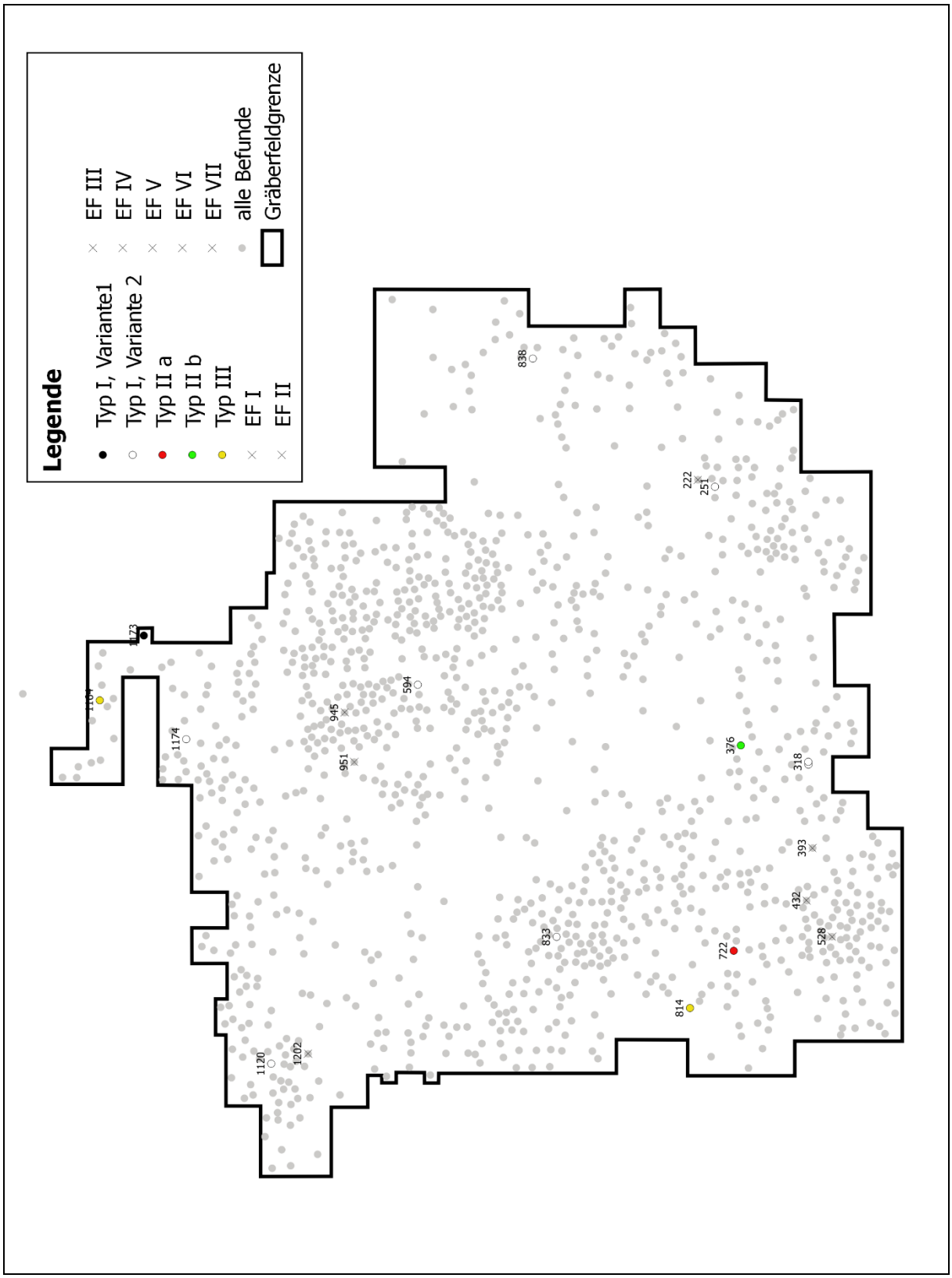

Abb. 47. Kartierung der Schalentypen und ihrer Varianten.

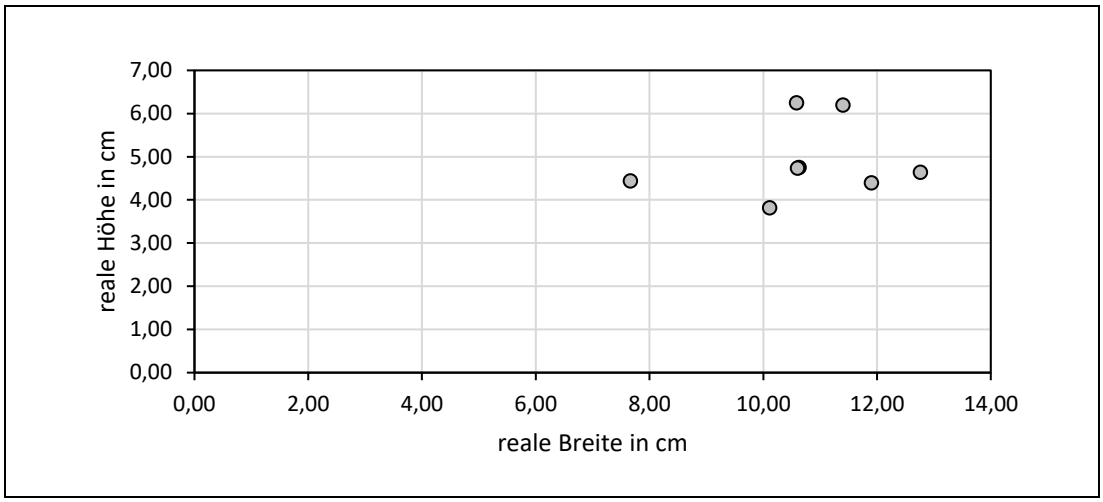

a) Vergleich der realen Dimensionen (Höhen und Breiten ohne Fuß).

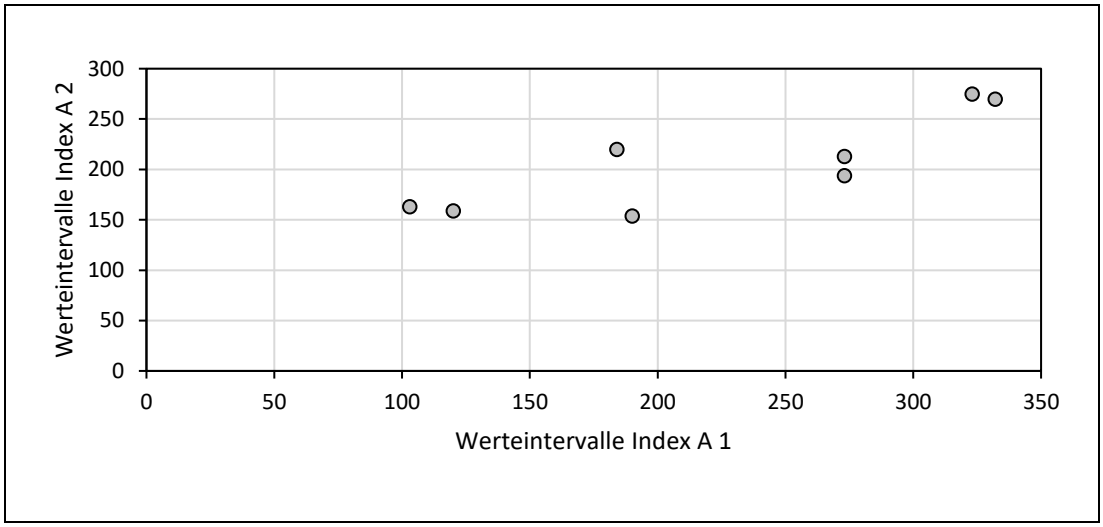

b) Gegenüberstellung der Indizes A 1 und A 2.

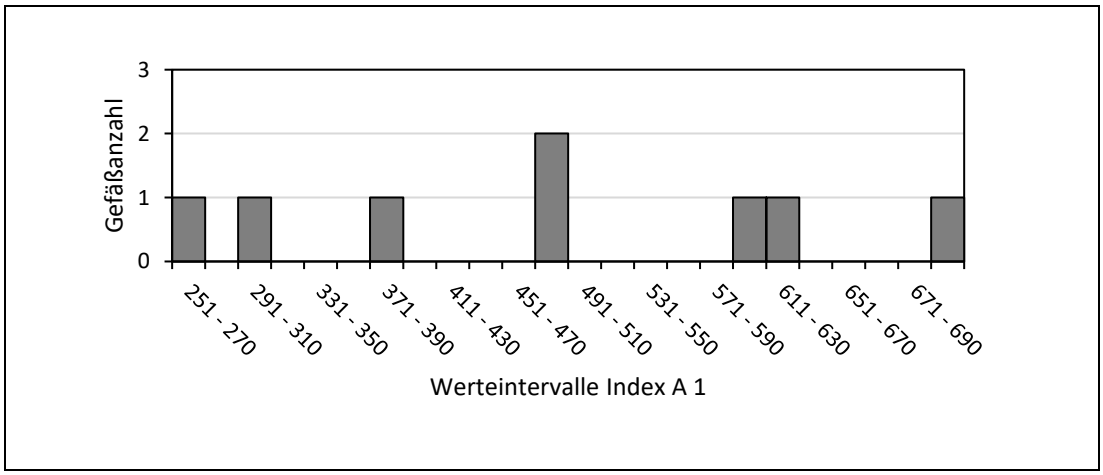

c) Häufigkeitsverteilung der Indexintervalle A 1.

Abb. 48.1. Fußschüsseln. Vergleich der Dimensionen, Gegenüberstellung der Indizes A 1 und A 2 und Häufigkeitsverteilung der Indexintervalle A 1.

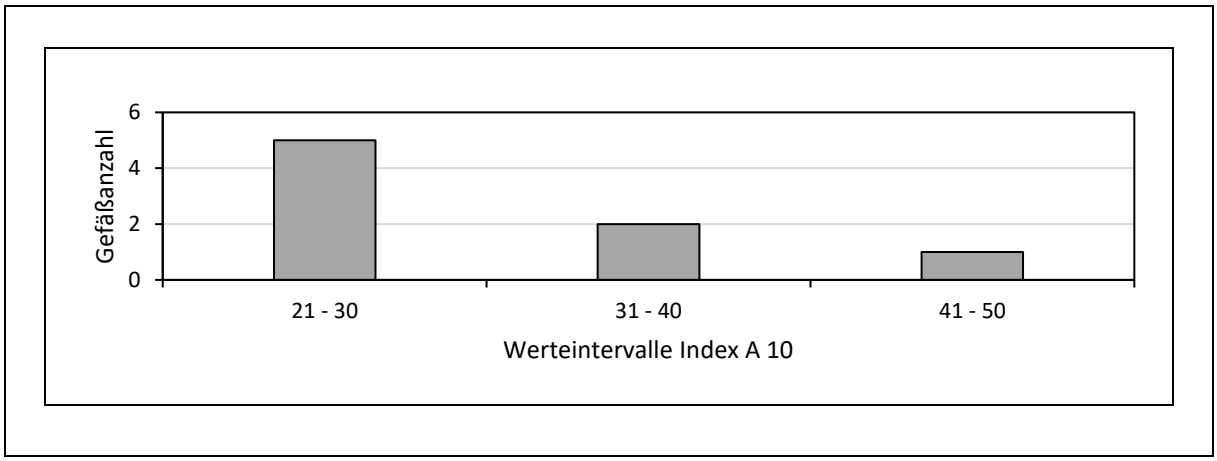

Abb. 48.2. Fußschüsseln. Verhältnis der Fußhöhe zur gesamten Gefäßhöhe (Index A 10).

Typ I	Variante 1 a) b) Variante 2
Typ II	Variante 1 Variante 2

Abb. 49.1. Typologie der Fußschüsseln.

EF I	
EF II	
EF III	

Abb. 49.2. Typologie der Fußschüsseln. Einzelformen.

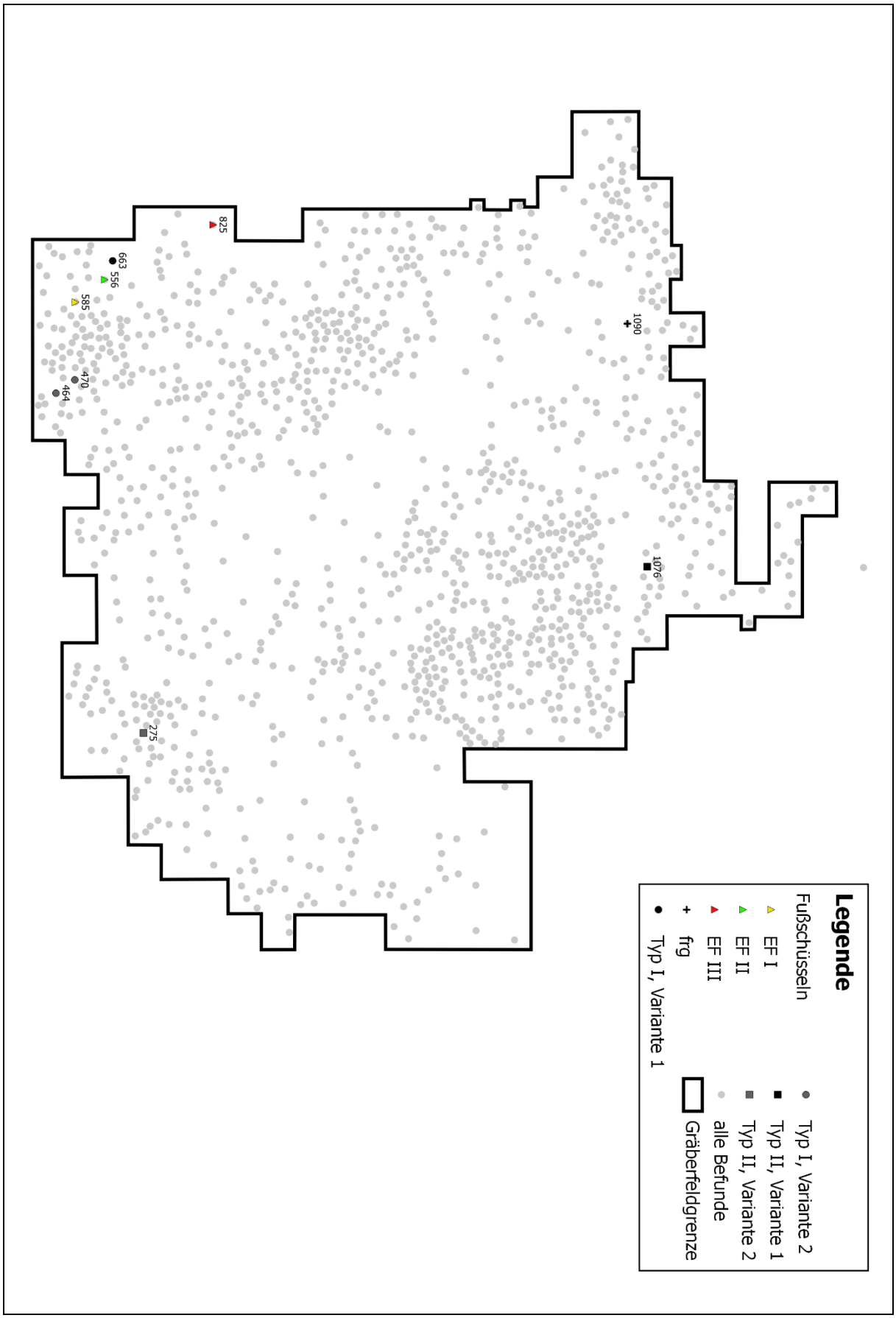

Abb. 50. Typenkartierung der Fußschüsseln.

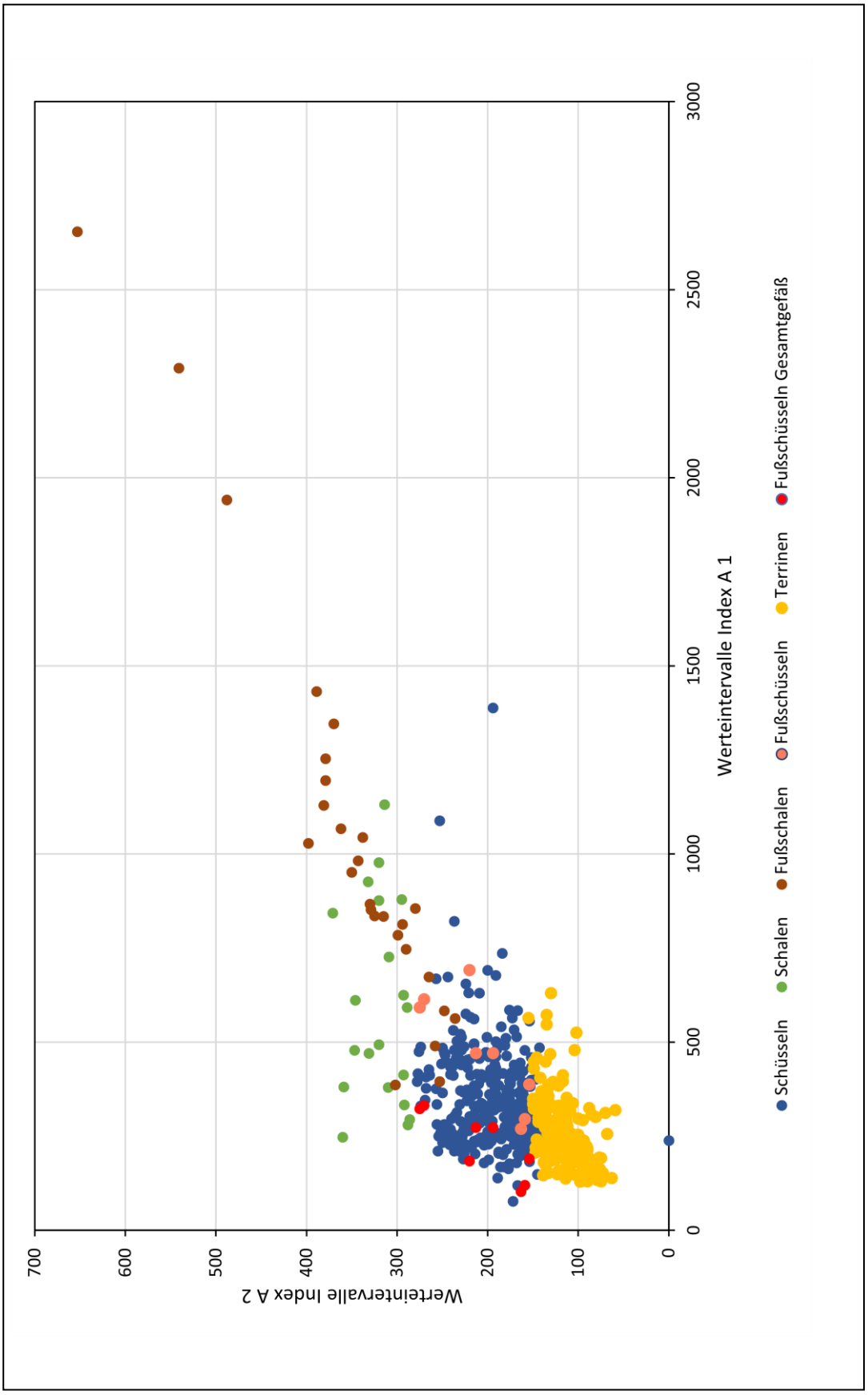

Abb. 51. Indizes A 1 und A 2 bei Schüsseln, Schalen, Fußschüsseln, Fußschalen und Terrinen im Vergleich.

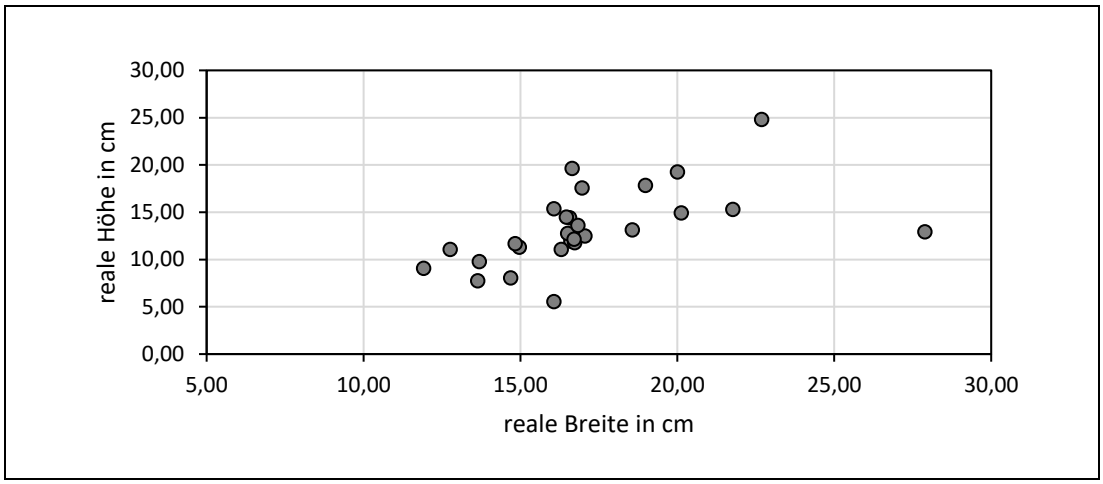

a) Vergleich der realen Dimensionen (Höhen und Breiten ohne Fuß).

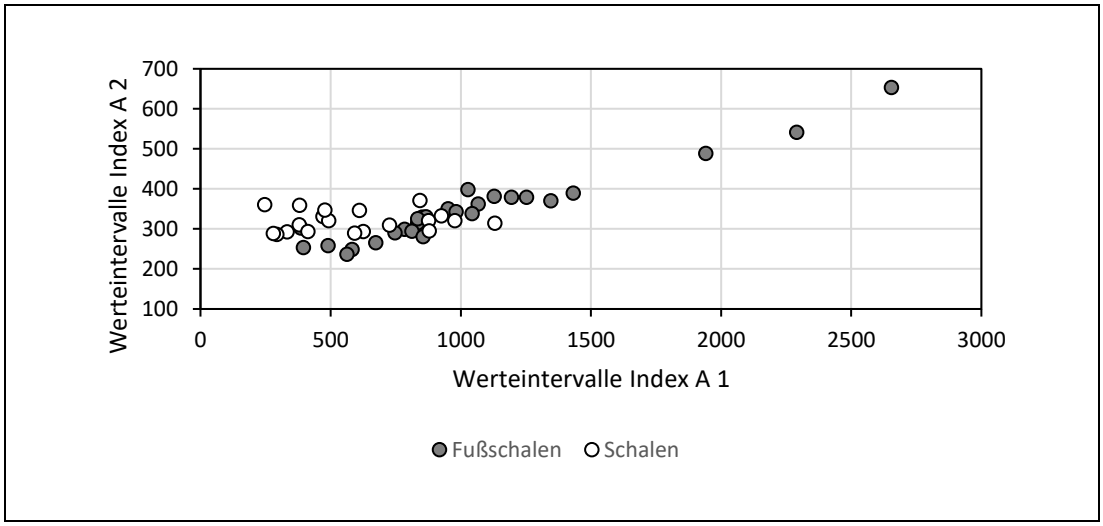

b) Gegenüberstellung der Indizes A 1 und A 2.

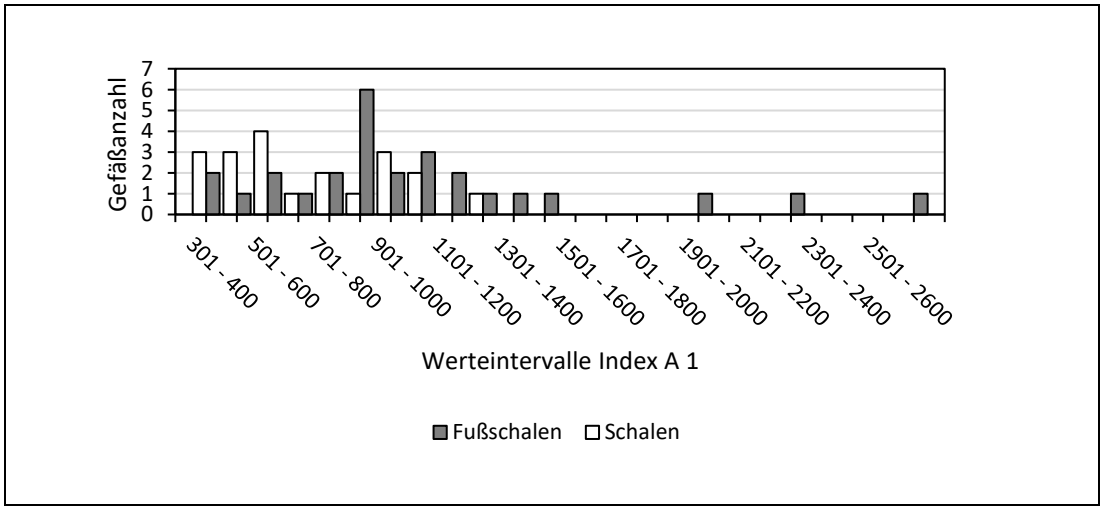

c) Häufigkeitsverteilung der Indexintervalle A 1.

Abb. 52.1. Fußschalen. Vergleich der Dimensionen, Gegenüberstellung der Indizes A 1 und A 2 und Häufigkeitsverteilung der Indexintervalle A 1.

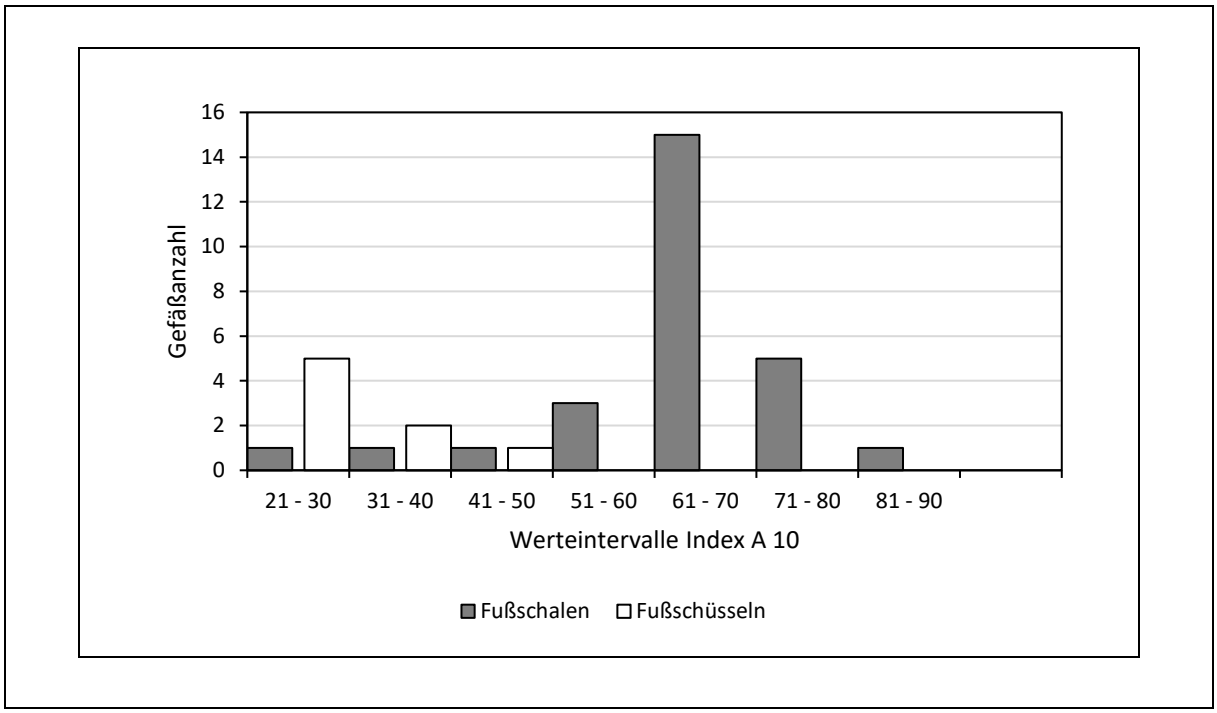

Abb. 52.2. Fußschalen. Verhältnis der Fußhöhe zur gesamten Gefäßhöhe (Index A 10).

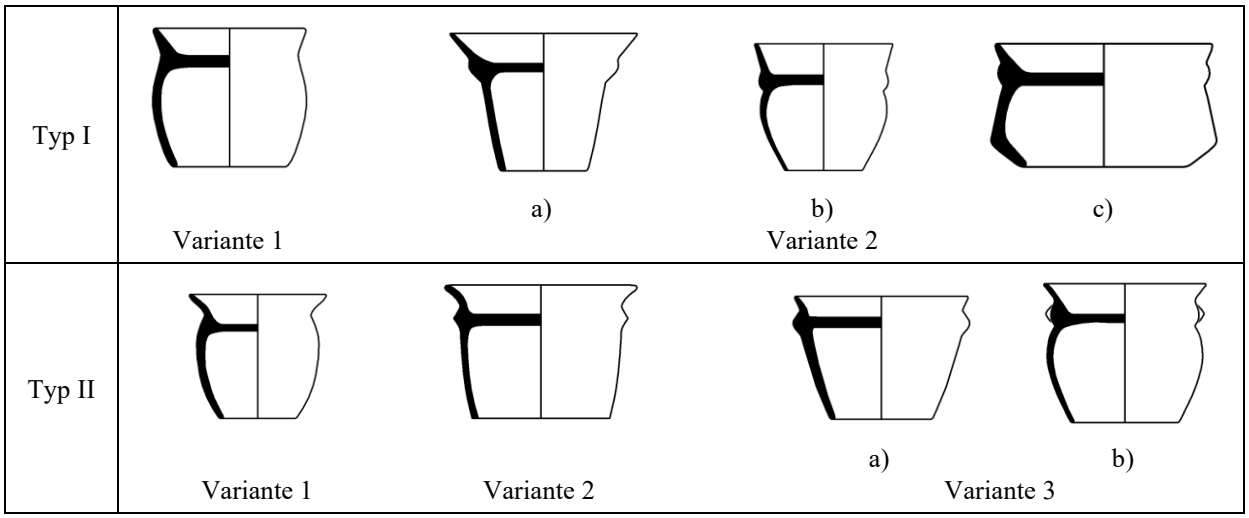

Abb. 53.1. Typologie der Fußschalen.

Typ III	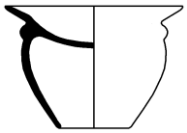 Variante 0
Typ IV	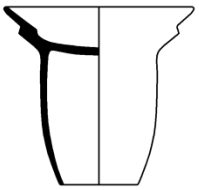 Variante 0
Typ V	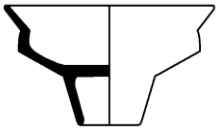 a) 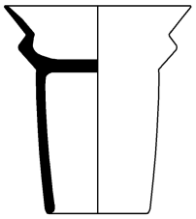 b) Variante 0 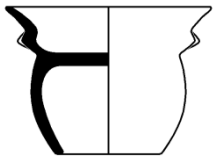 c)
Typ VI	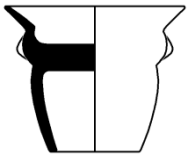 Variante 1 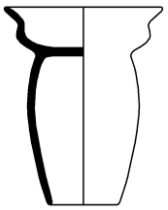 Variante 2

Abb. 53.2. Typologie der Fußschalen (Fortsetzung).

EF I.	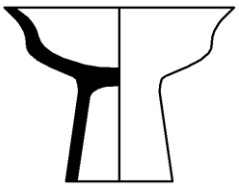
EF II.	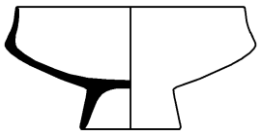
EF III	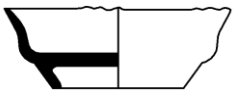

Abb. 53.3. Typologie der Fußschalen. Einzelformen.

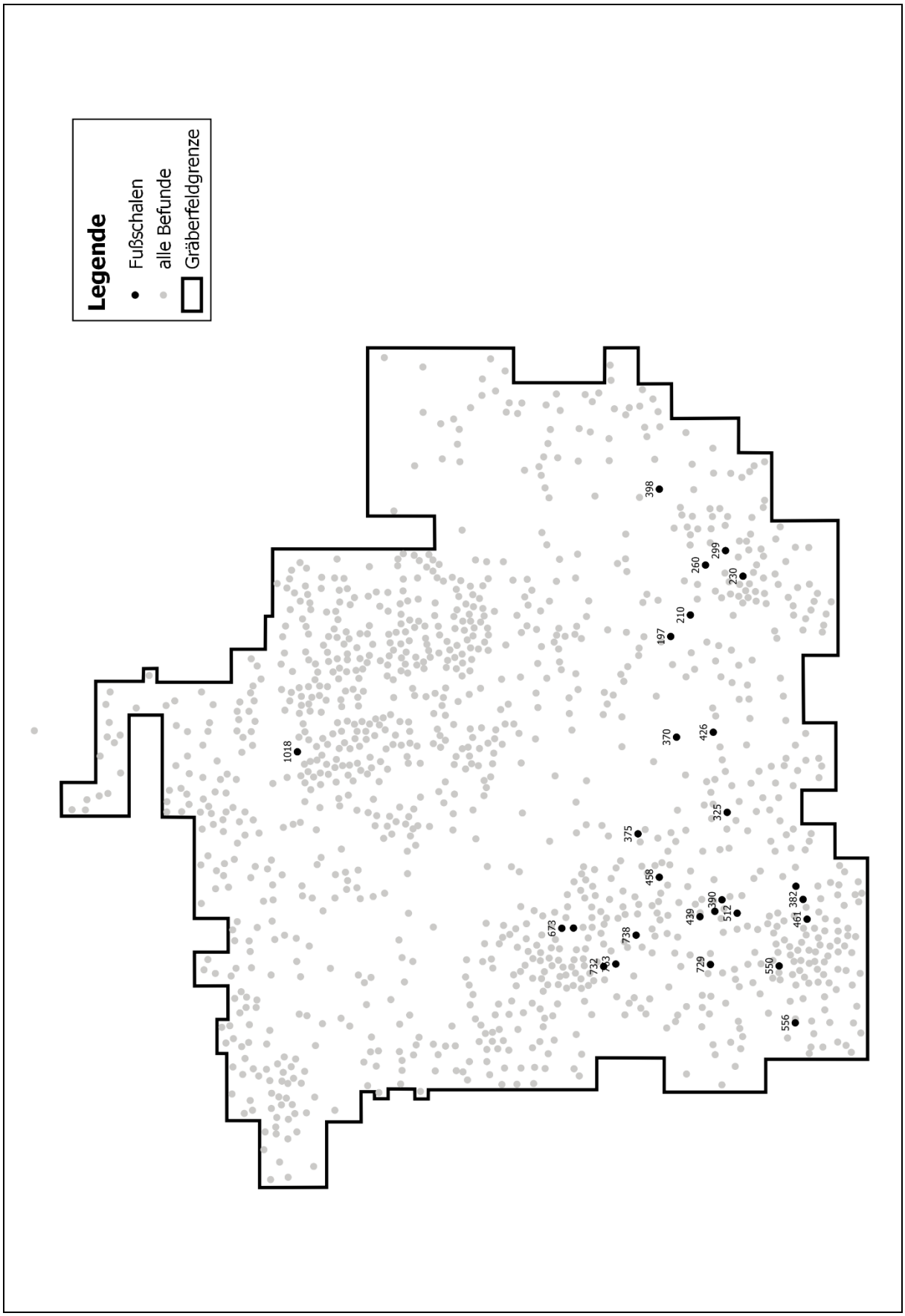

Abb. 54. Kartierung der Befunde mit Fußschalen.

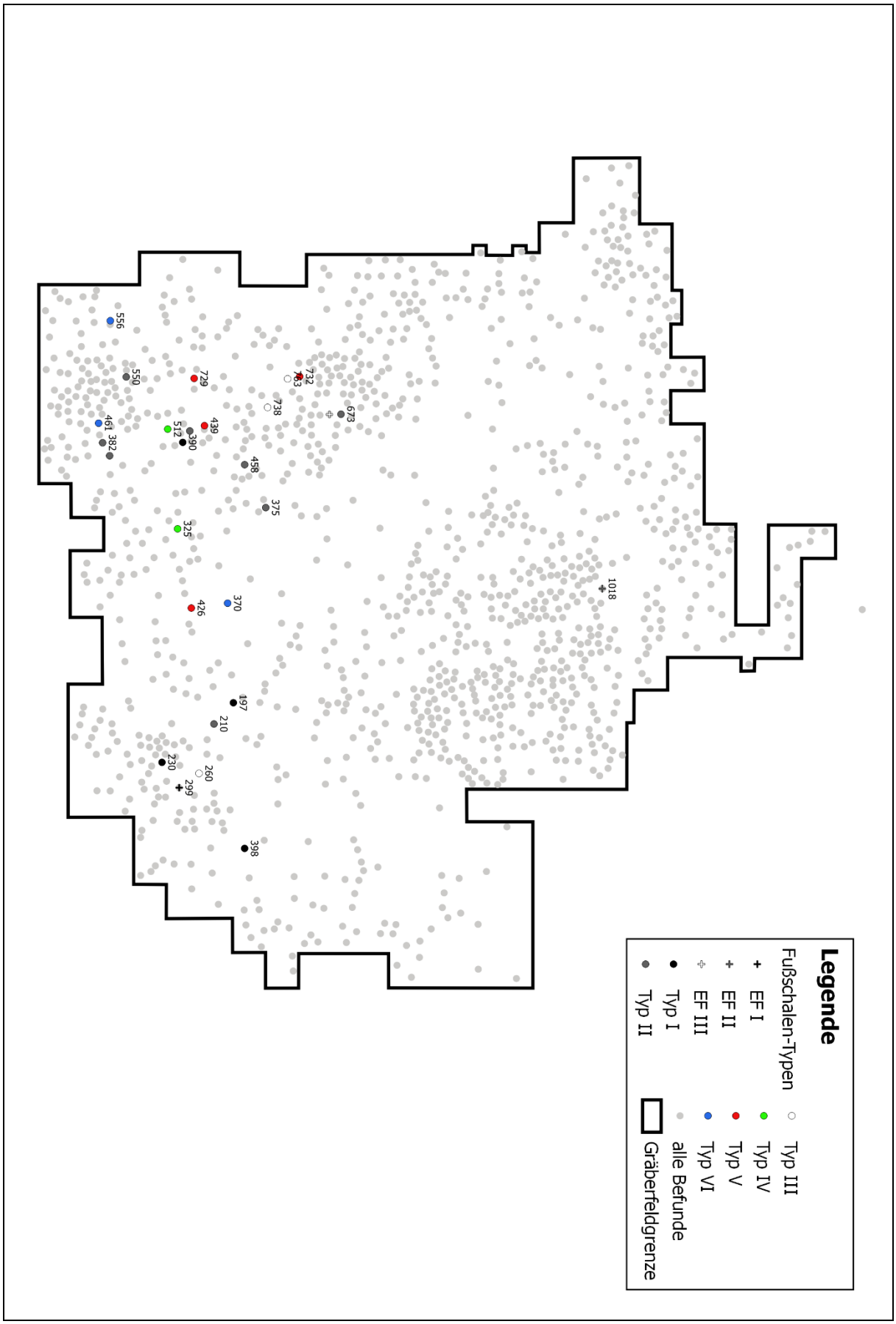

Abb. 55.1. Typenkartierung der Fußschalen.

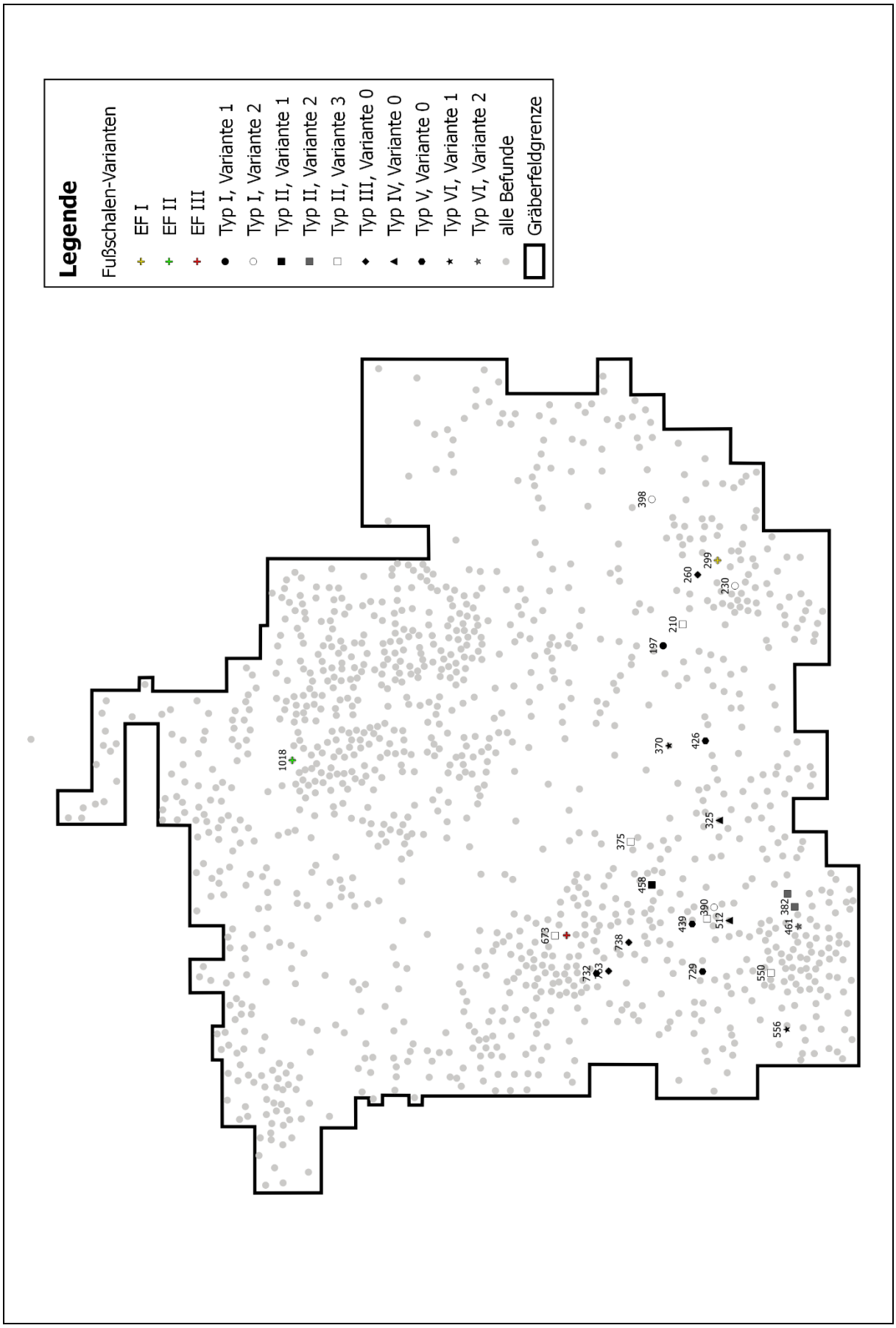

Abb. 55.2. Typen- und Variantenkartierung der Fußschalen.

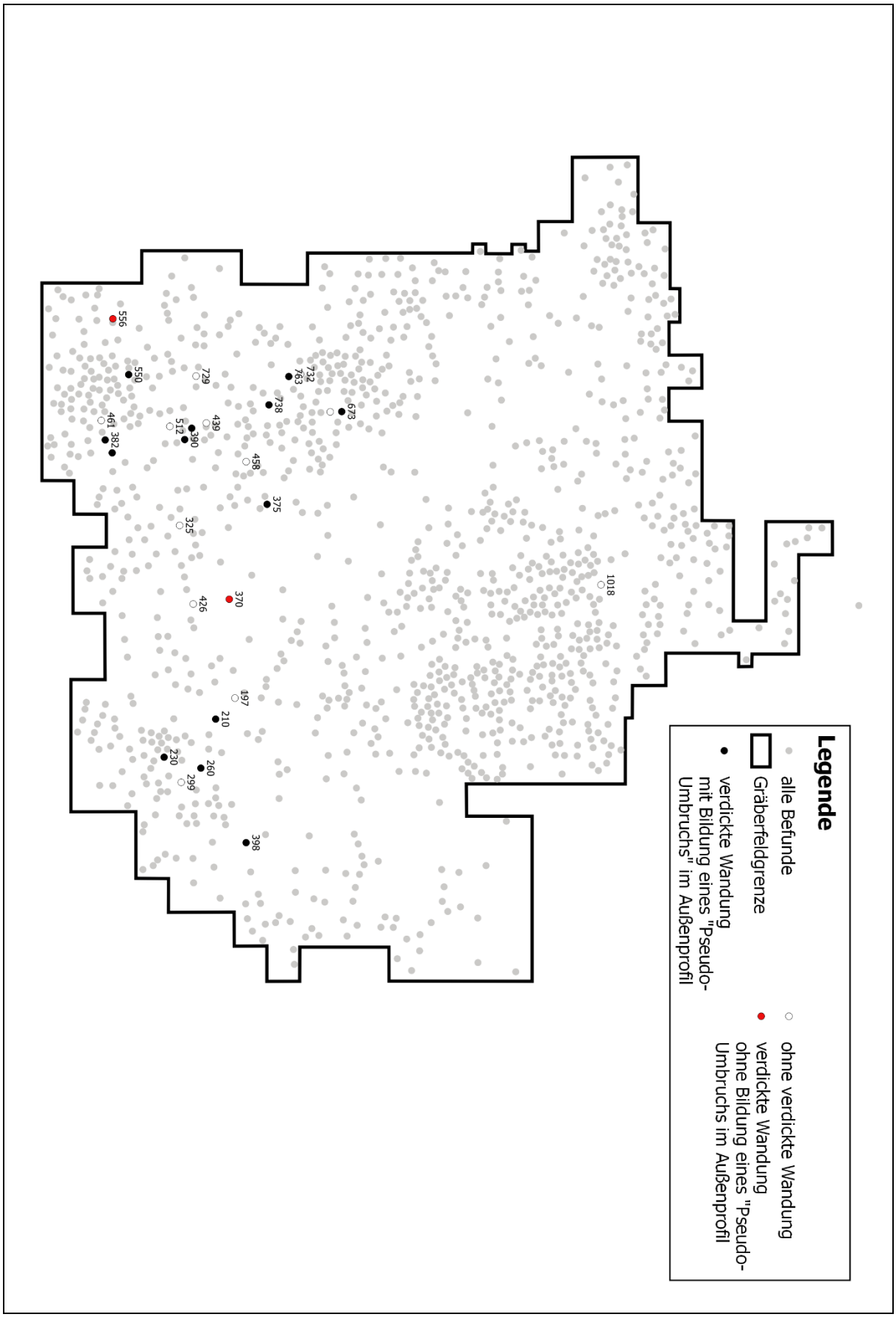

Abb. 55.3. Fußschalen. Kartierung von Einzelmerkmalen: Verstärkte Wandungsbereiche.

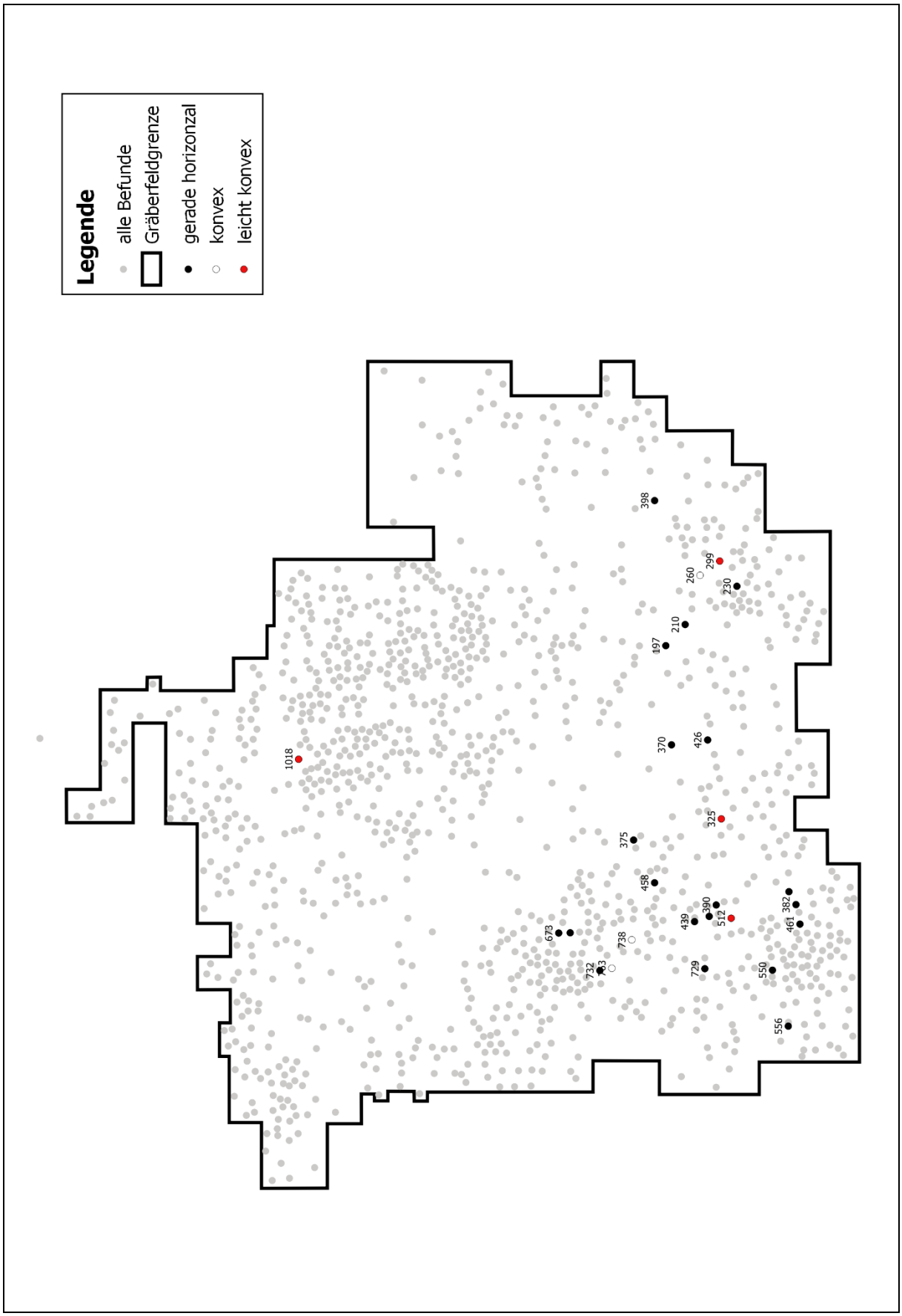

Abb. 55.4. Fußschalen. Kartierung von Einzelmerkmalen: Formen des Schalenbodens.

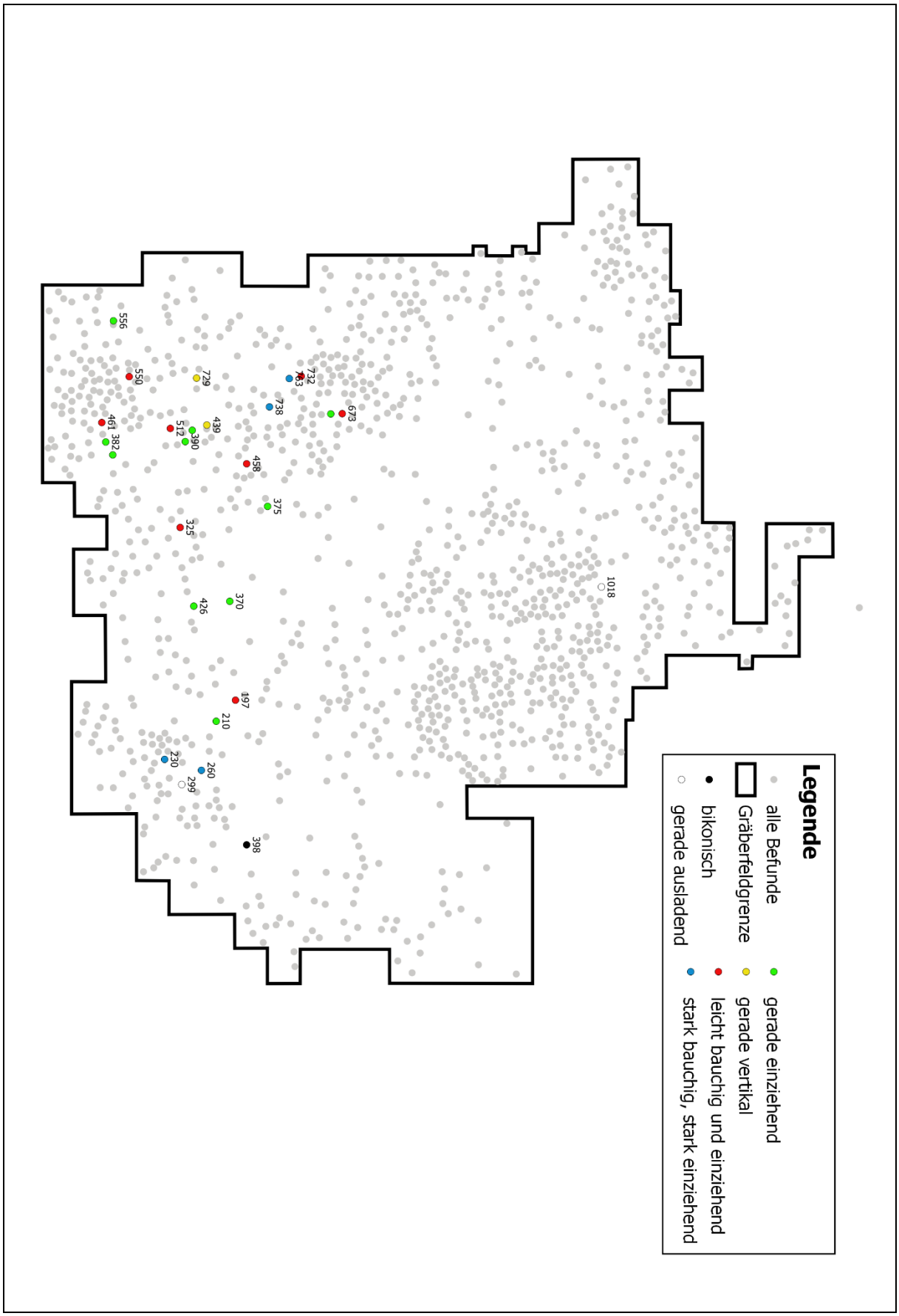

Abb. 55.5. Fußschalen. Kartierung von Einzelmerkmalen: Fußprofile.

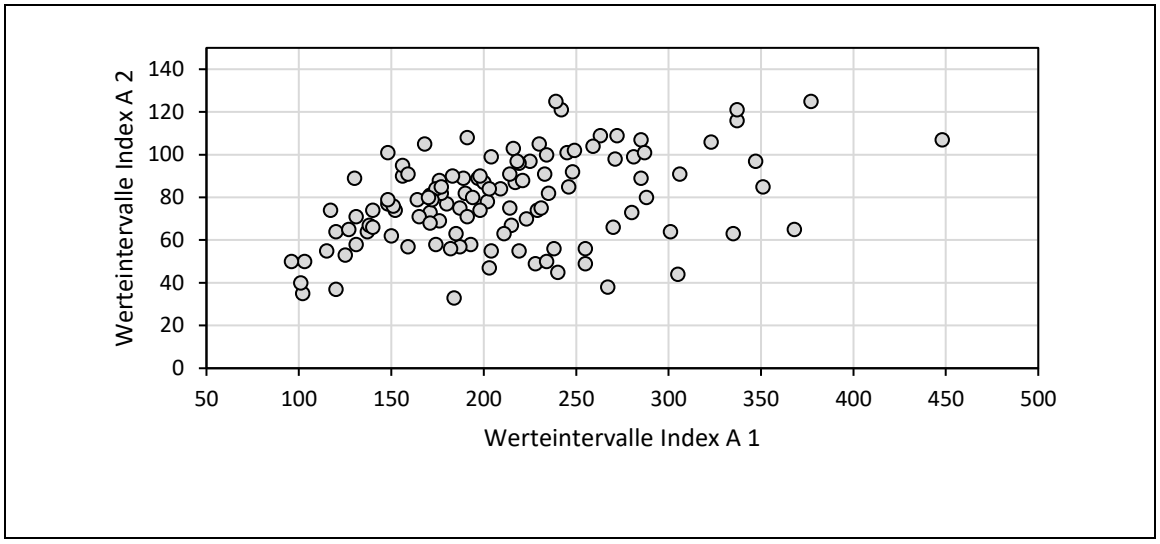

a) Gegenüberstellung der Indizes A 1 und A 2.

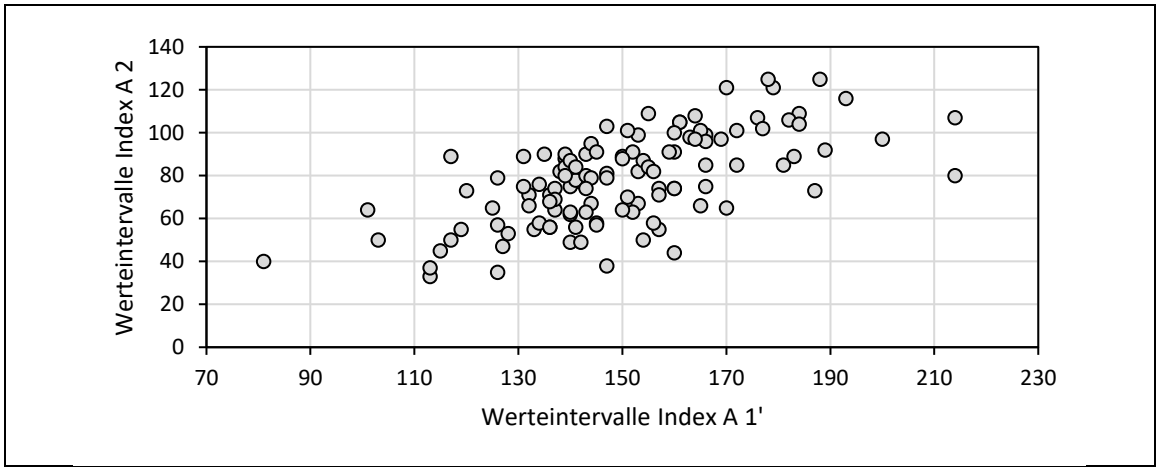

b) Gegenüberstellung der Indizes A 1' und A 2.

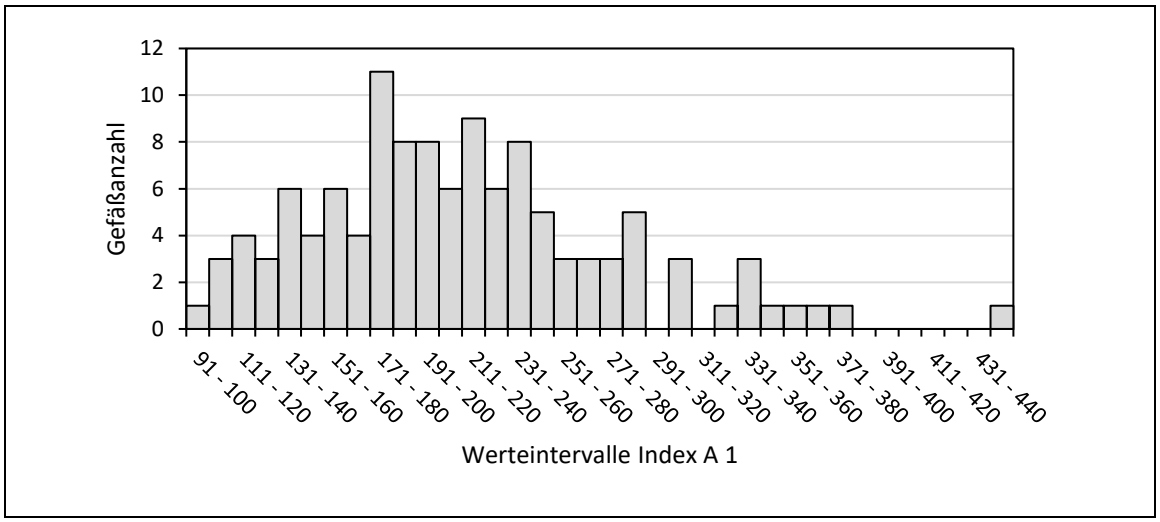

c) Häufigkeitsverteilung der Indexwerte A 1 (Verhältnis von maximaler Gefäßbreite zur Gefäßhöhe).

Abb. 56.1. Engmündige Gefäße. Vergleich der Verteilung der Indizes A 1 bzw. A 1´ und A 2, Häufigkeitsverteilung des Index A 1.

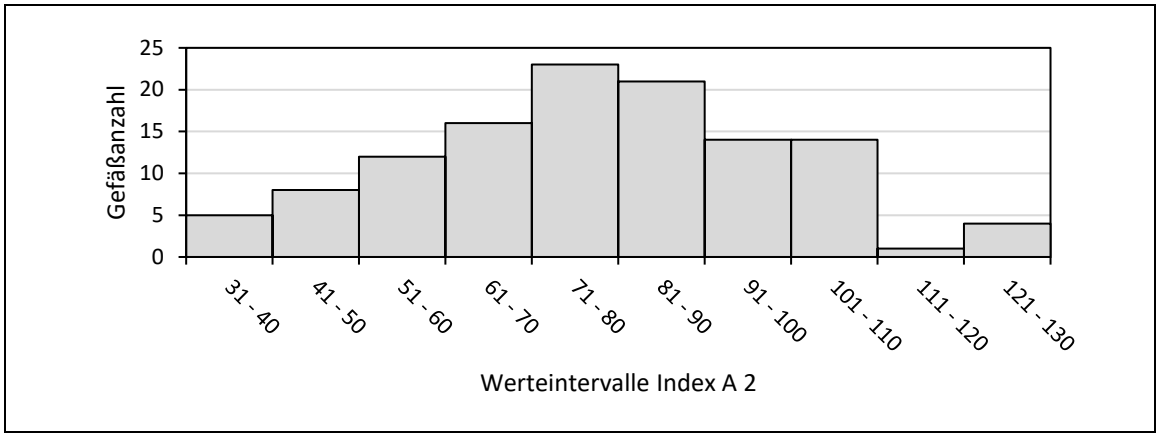

a) Häufigkeitsverteilung der Indexwerte A 2 (Verhältnis von minimaler Gefäßbreite zur Gefäßhöhe).

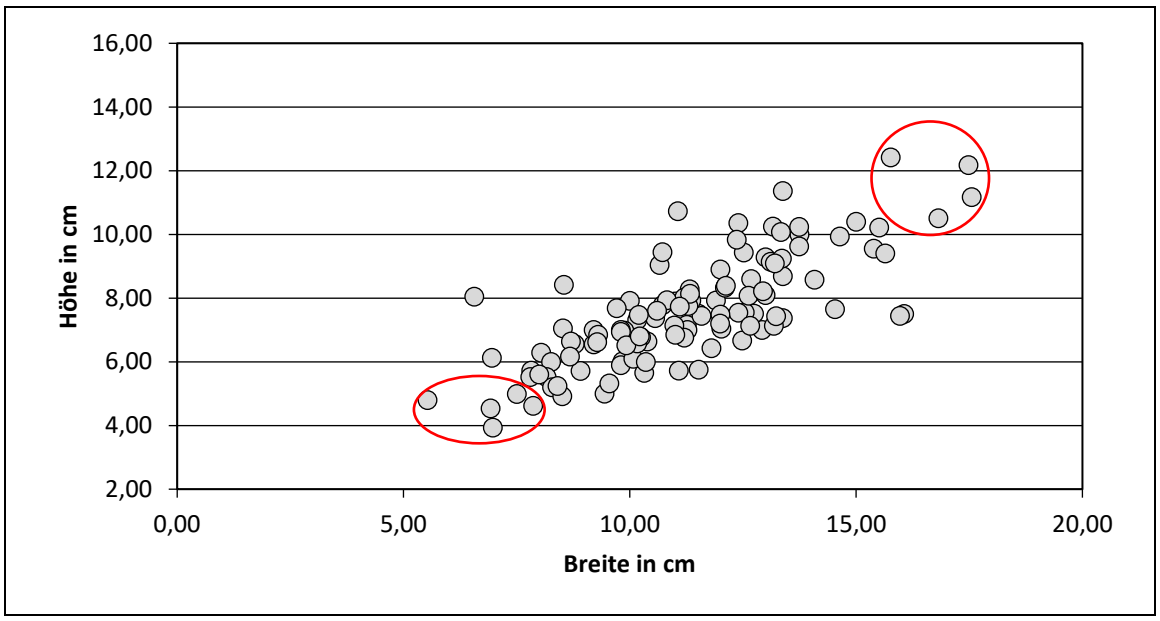

b) Vergleich der realen Dimensionen (Höhen und Breiten).

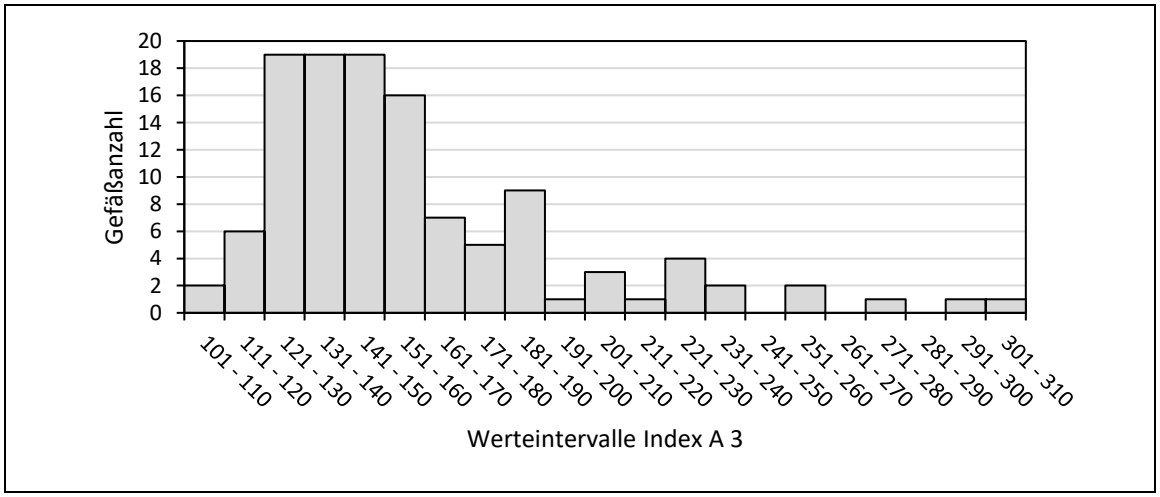

c) Häufigkeitsverteilung des Index A 3 (Bauchigkeit).

Abb. 56.2. Engmündige Gefäße. Häufigkeitsverteilung des Index A 2, Vergleich der Dimensionen und Häufigkeitsverteilung des Index A 3 (Bauchigkeit).

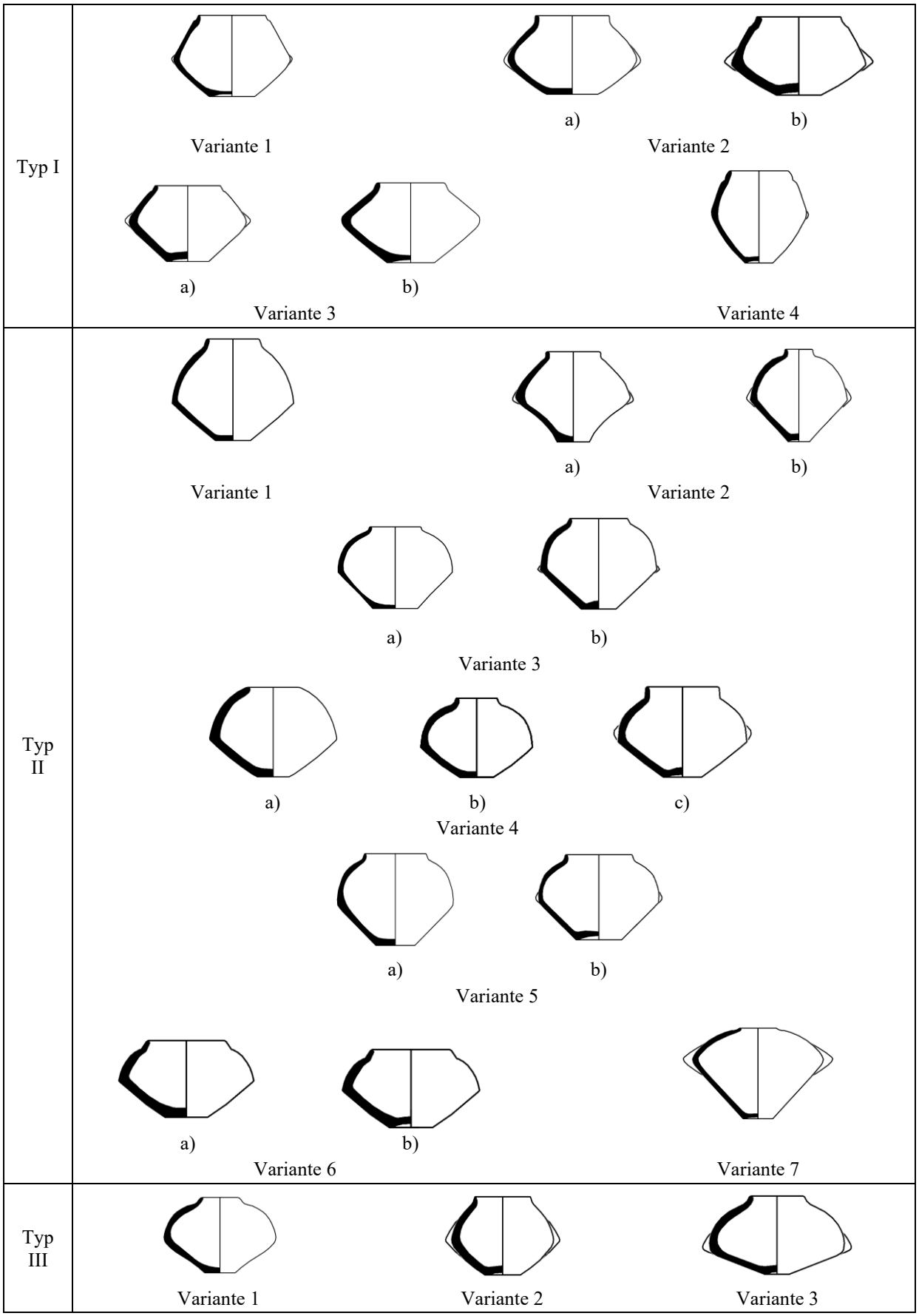

Abb. 57.1. Typologie der engmündigen Gefäße.

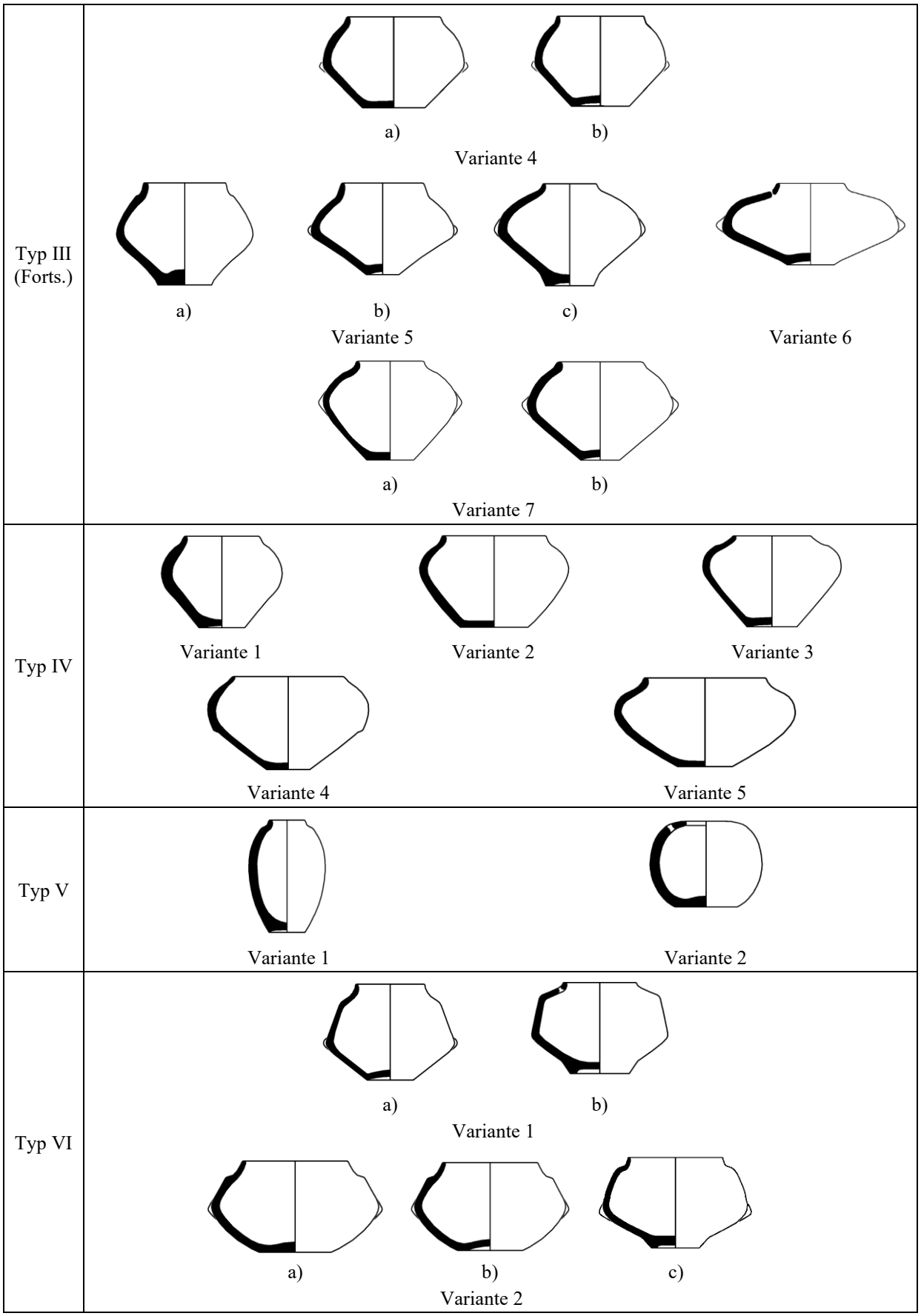

Abb. 57.2. Typologie der engmündigen Gefäße (Fortsetzung).

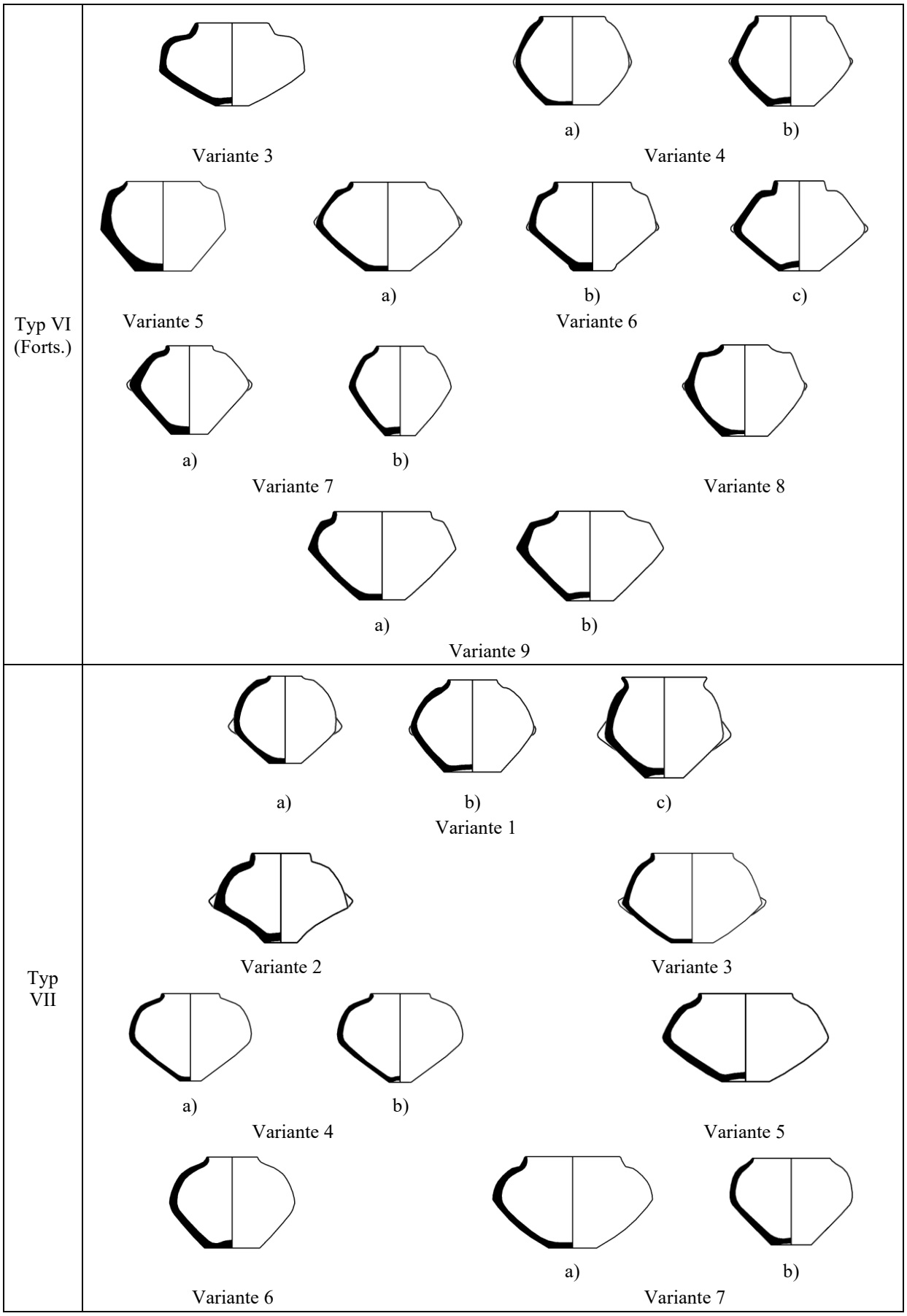

Abb. 57.3. Typologie der engmündigen Gefäße (Fortsetzung).

Typ VII (Forts.)	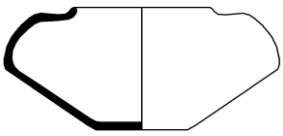 Variante 8	
Typ VIII	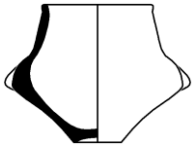 Variante 1	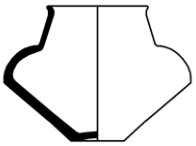 Variante 2
Typ IX	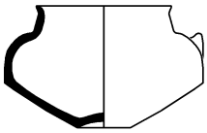 Variante 1	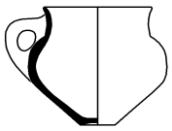 Variante 2

Abb. 57.4. Typologie der engmündigen Gefäße (Fortsetzung).

EF I	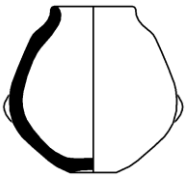
EF II	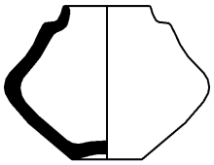
EF III	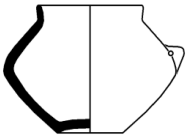
EF IV	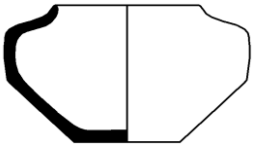

Abb. 57.5. Typologie der engmündigen Gefäße. Einzelformen.

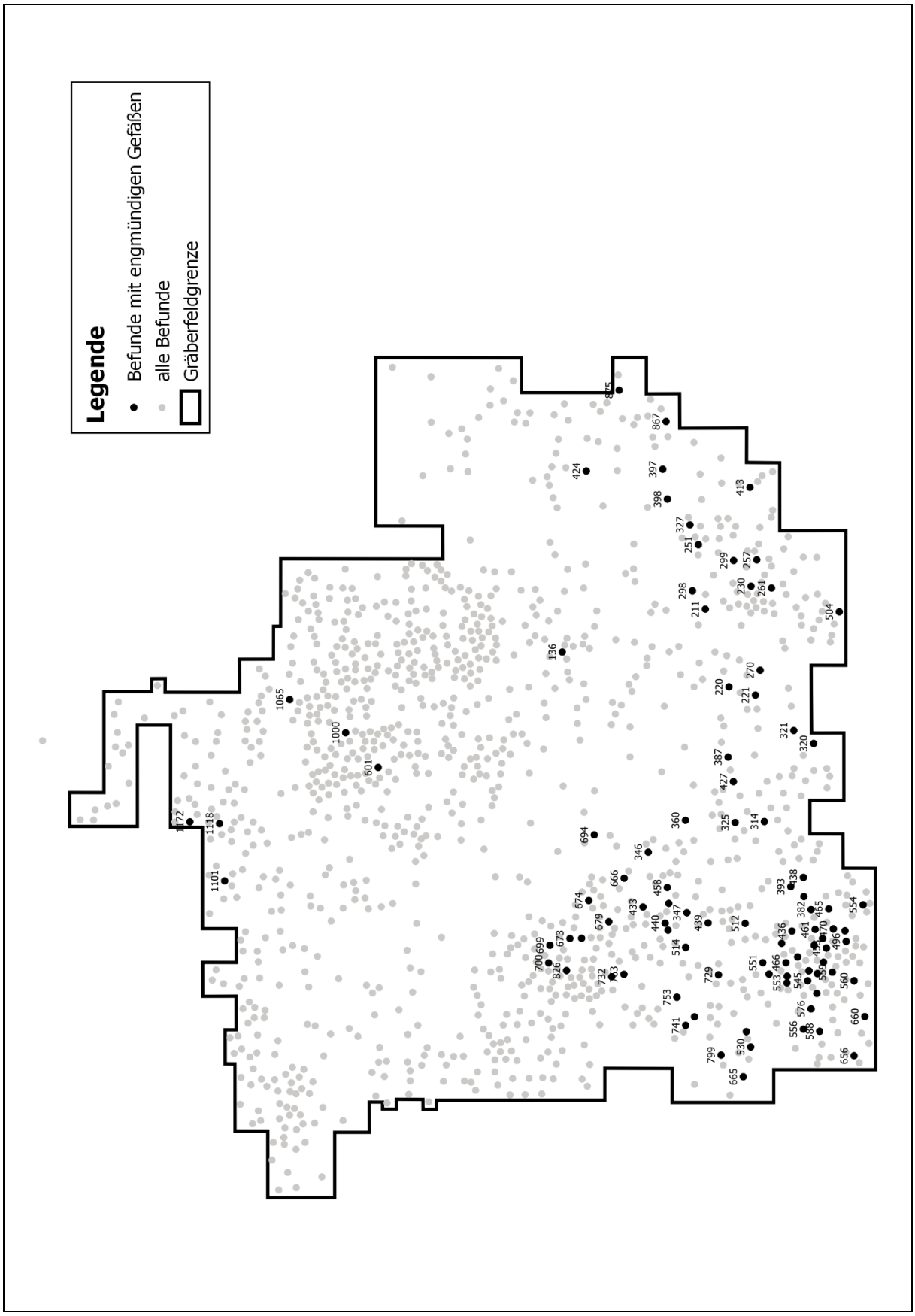

Abb. 58. Lage der Befunde mit engmündigen Gefäßen.

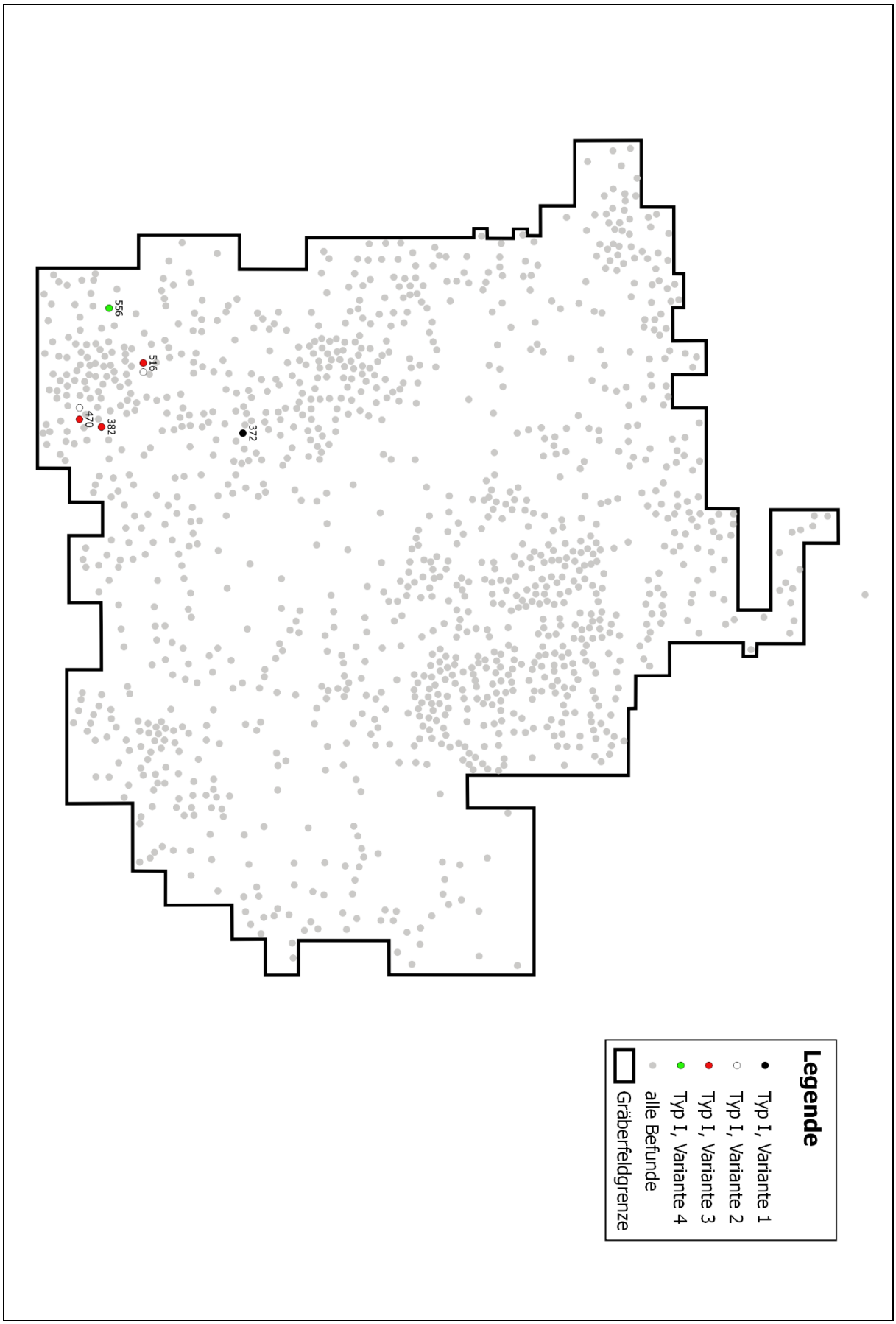

Abb. 59.1. Kartierung der Varianten engmündiger Gefäße des Typs I.

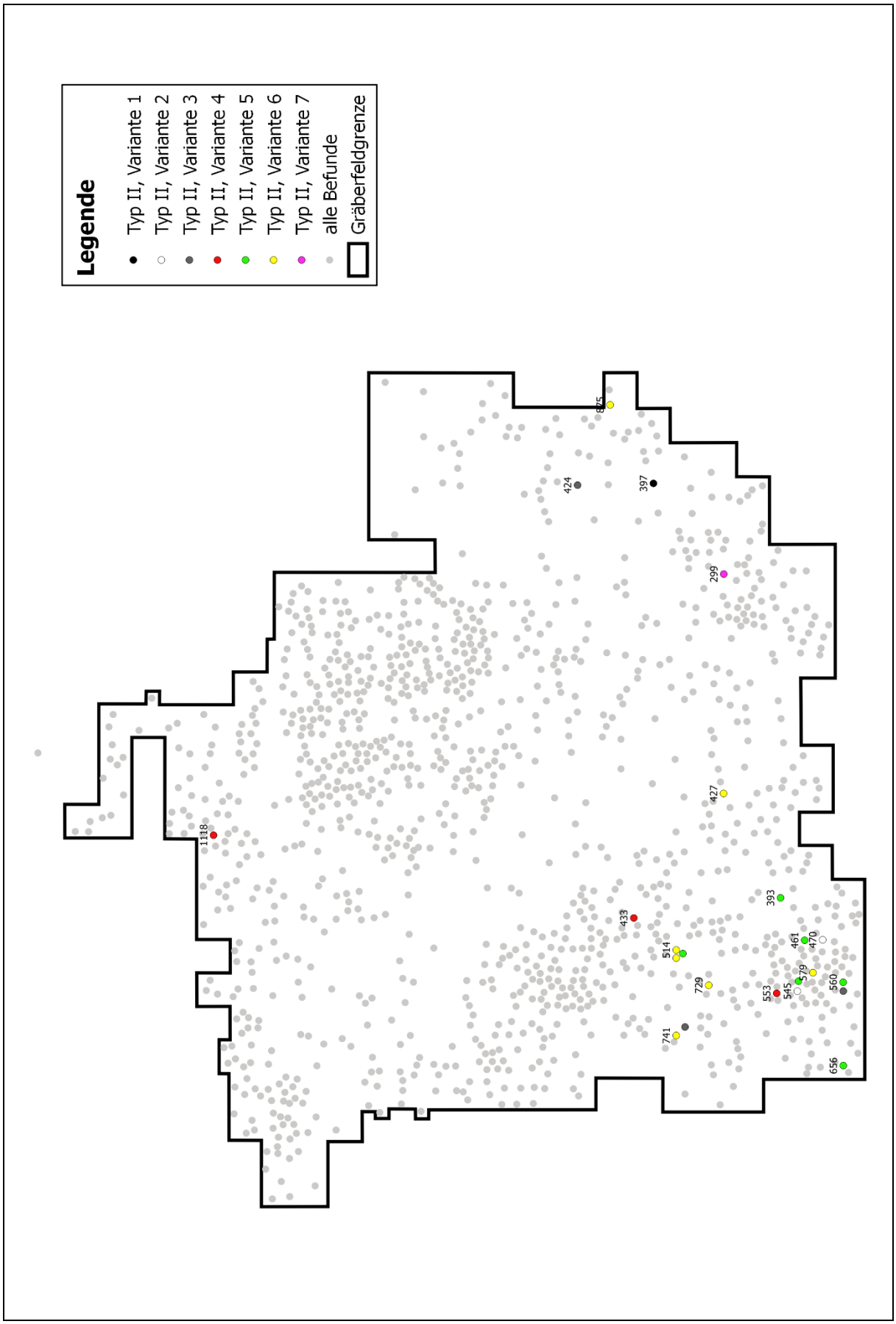

Abb. 59.2. Kartierung der Varianten engmündiger Gefäße des Typs II.

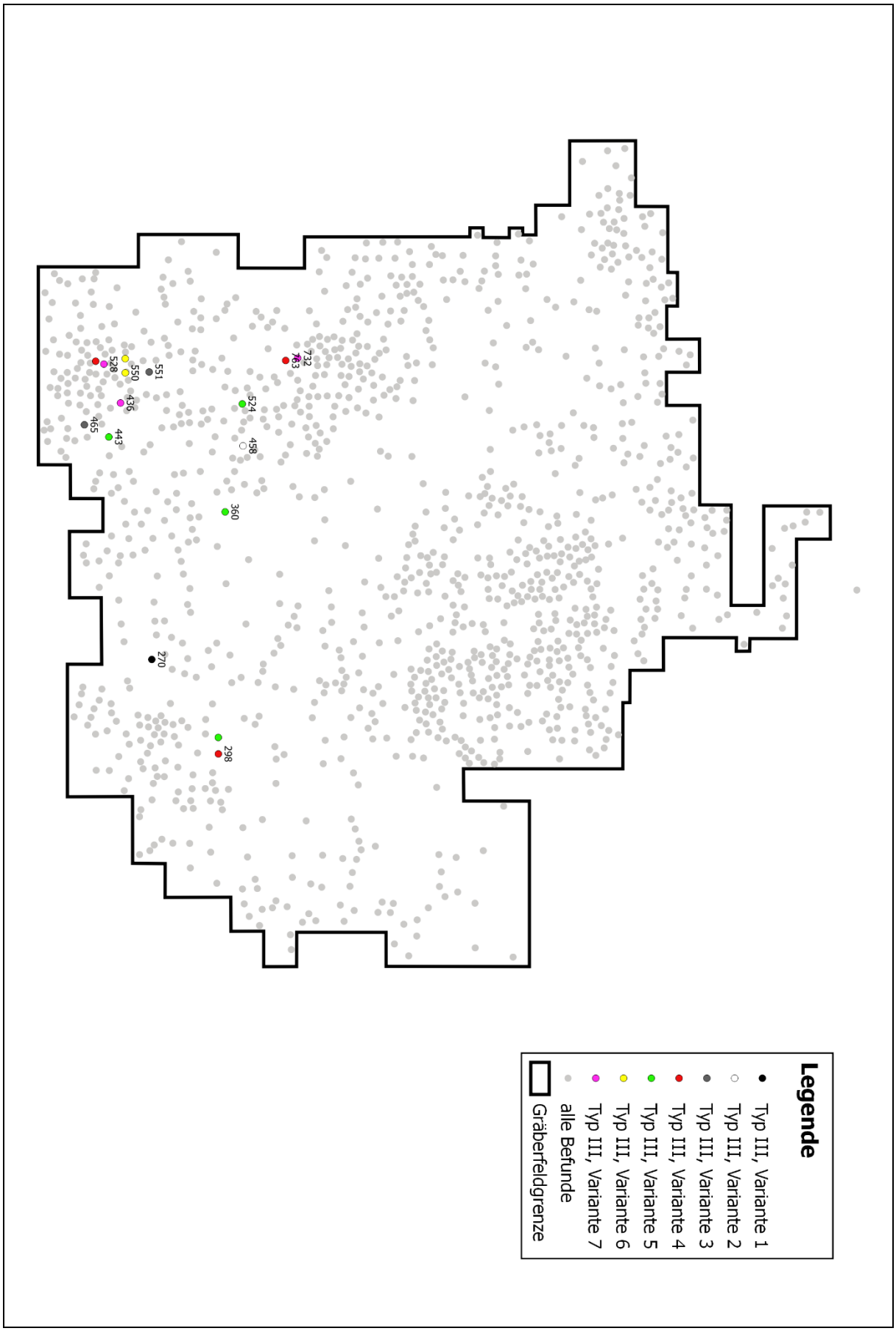

Abb. 59.3. Kartierung der Varianten engmündiger Gefäße des Typs III.

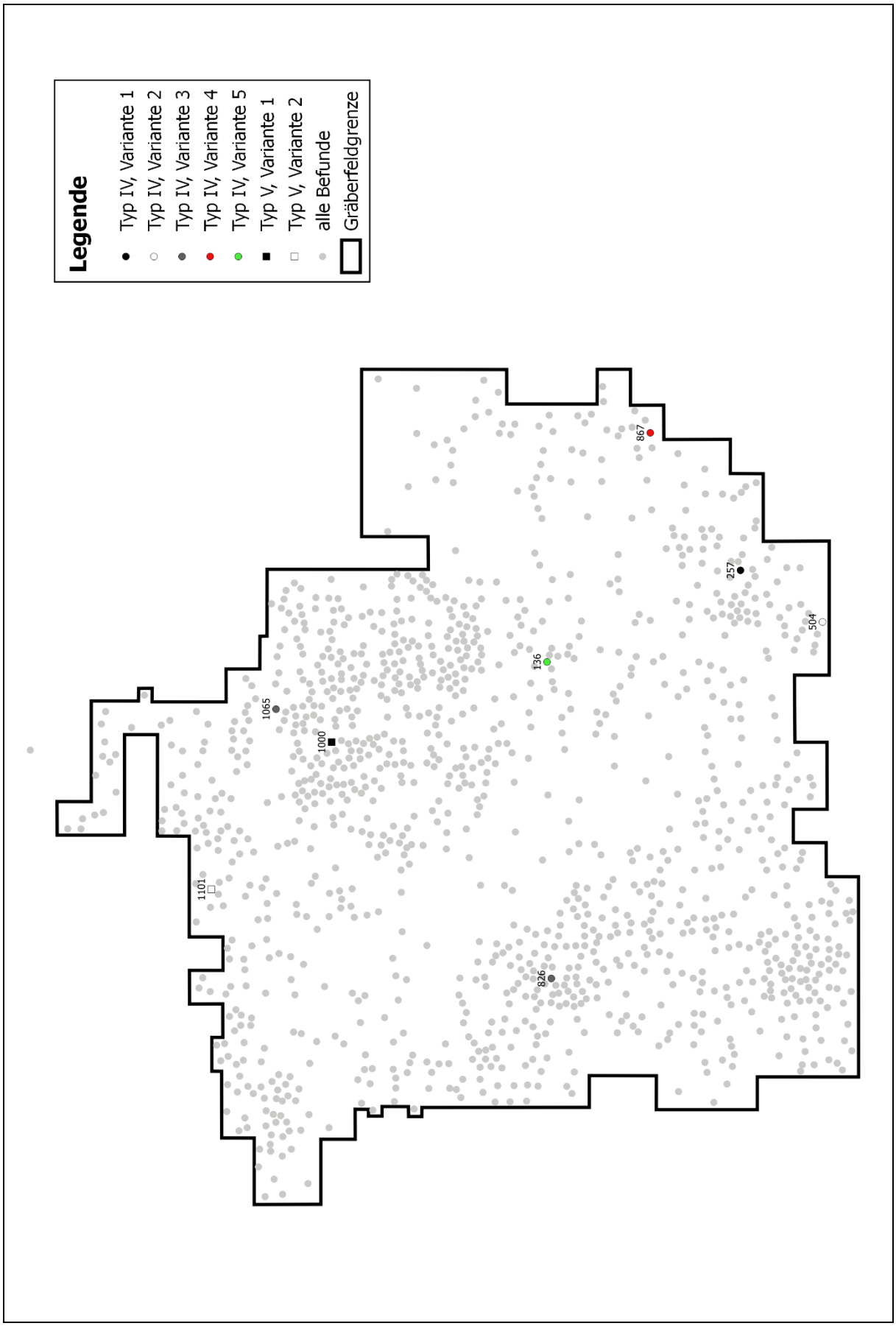

Abb. 59.4. Kartierung der Varianten engmündiger Gefäße der Typen IV und V.

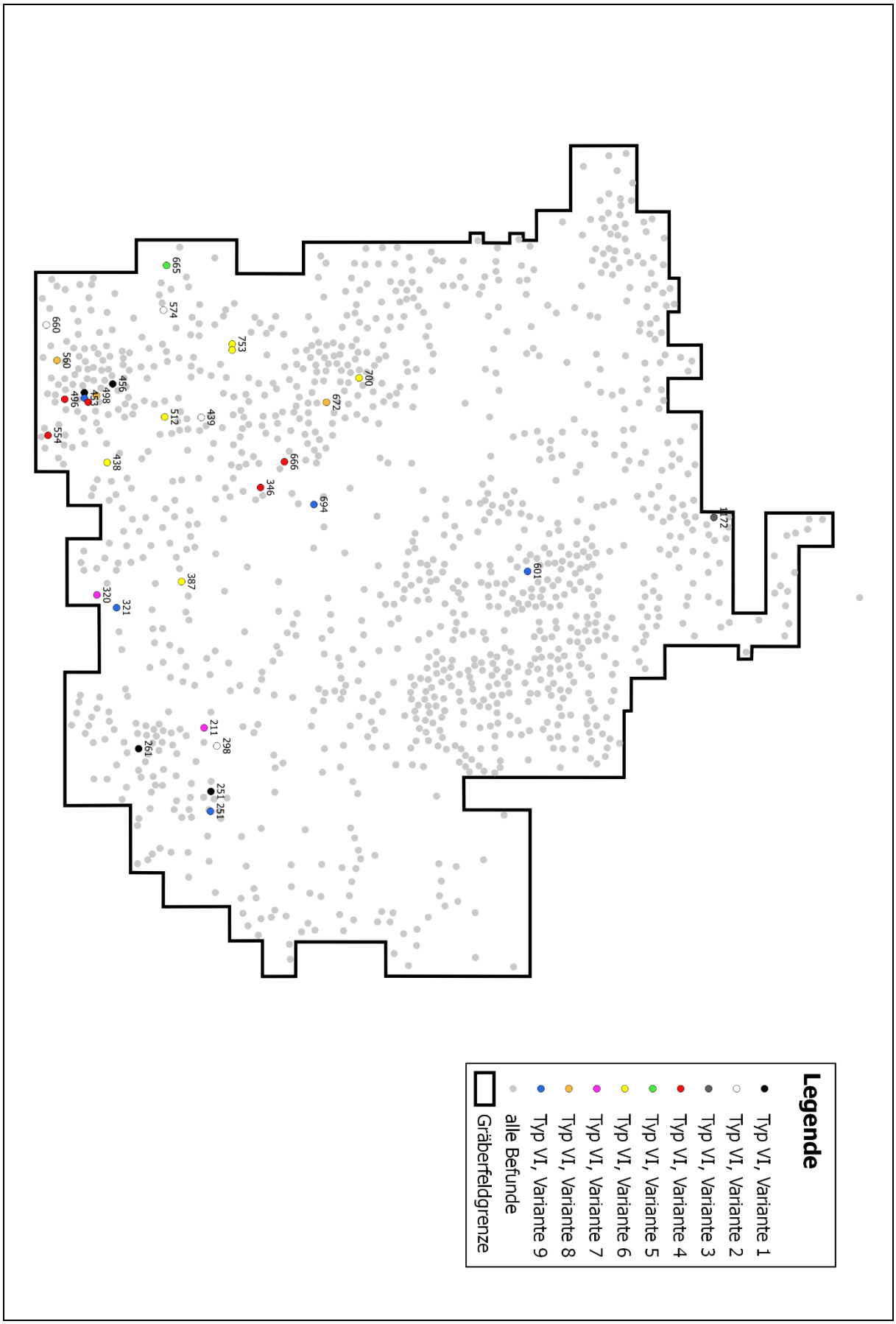

Abb. 59.5. Kartierung der Varianten engmündiger Gefäße des Typs VI.

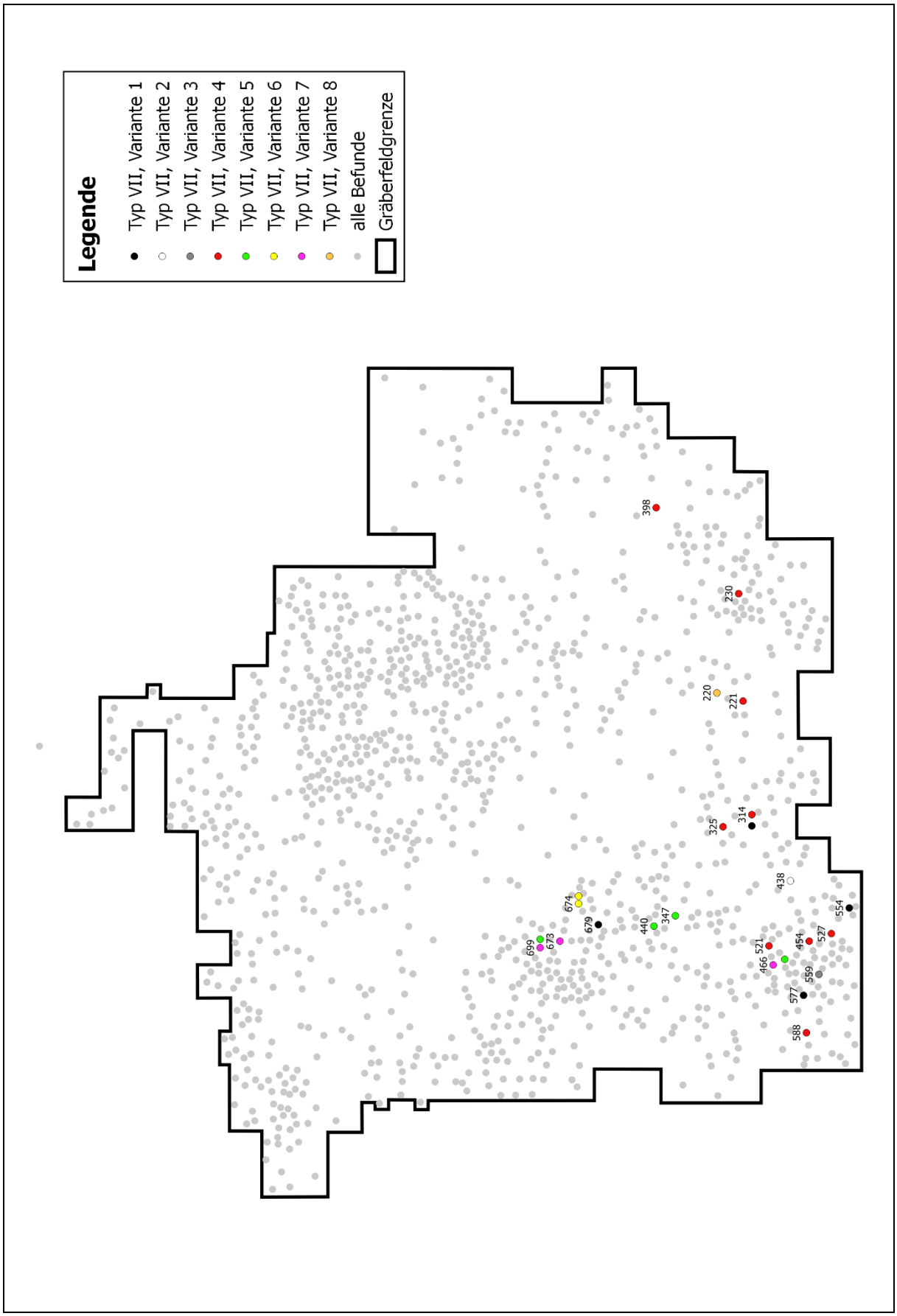

Abb. 59.6. Kartierung der Varianten engmündiger Gefäße des Typs VII.

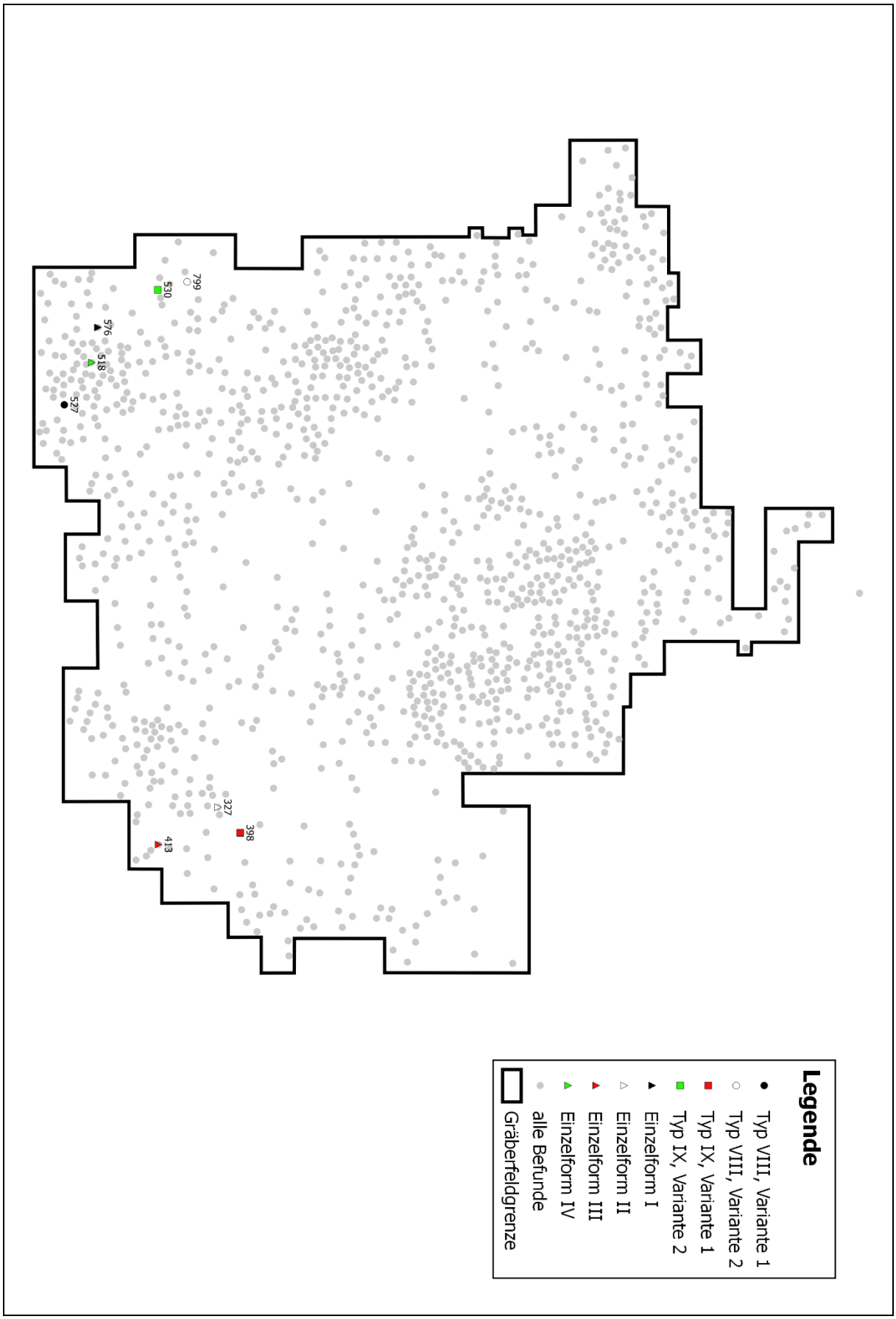

Abb. 59.7. Kartierung der Varianten engmündiger Gefäße der Typen VIII und IX sowie der Einzelformen.

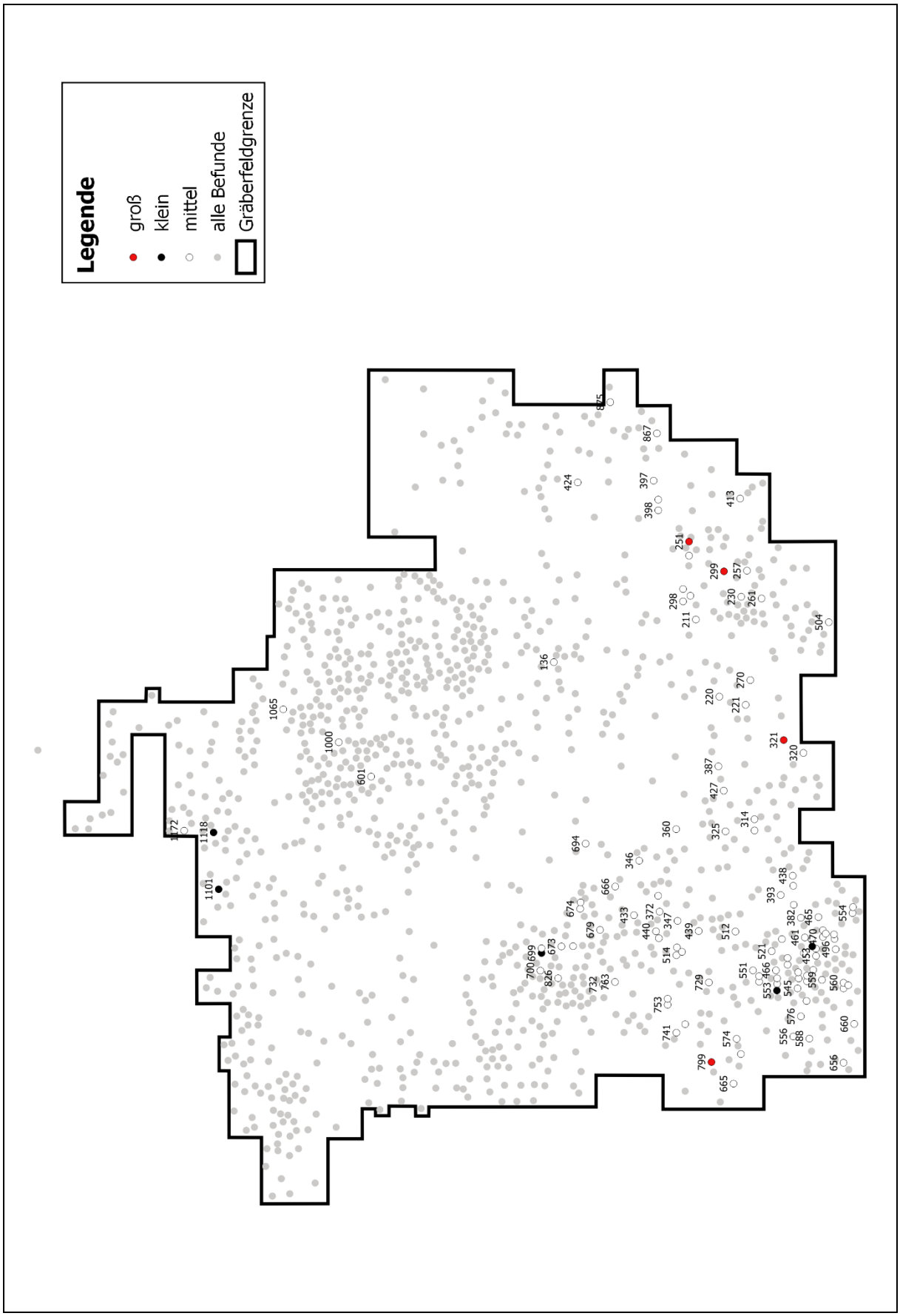

Abb. 59.8. Kartierung von Einzelmerkmalen bei engmündigen Gefäßen: Größen.

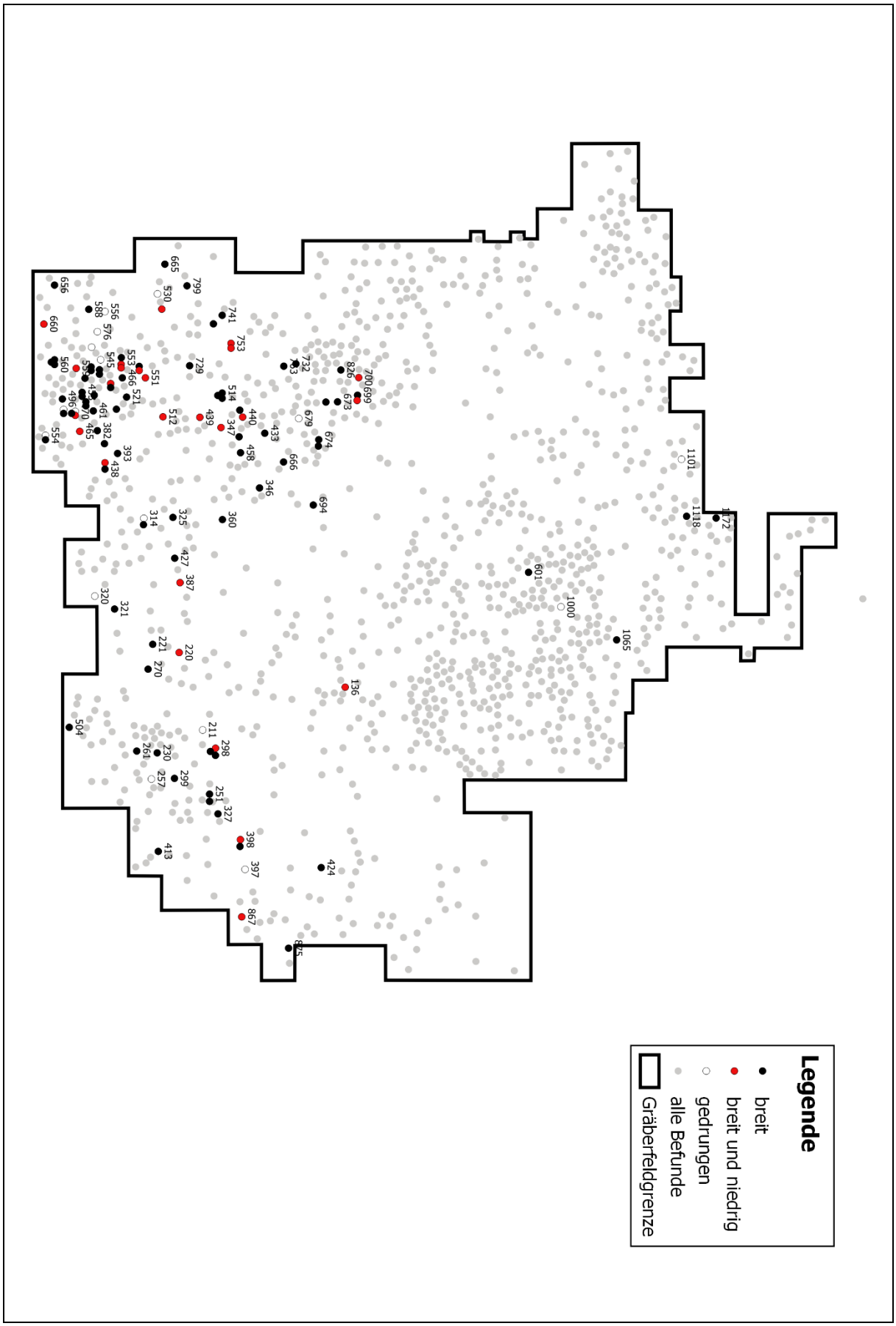

Abb. 59.9. Kartierung von Einzelmerkmalen bei engmündigen Gefäßen: Index A 1.

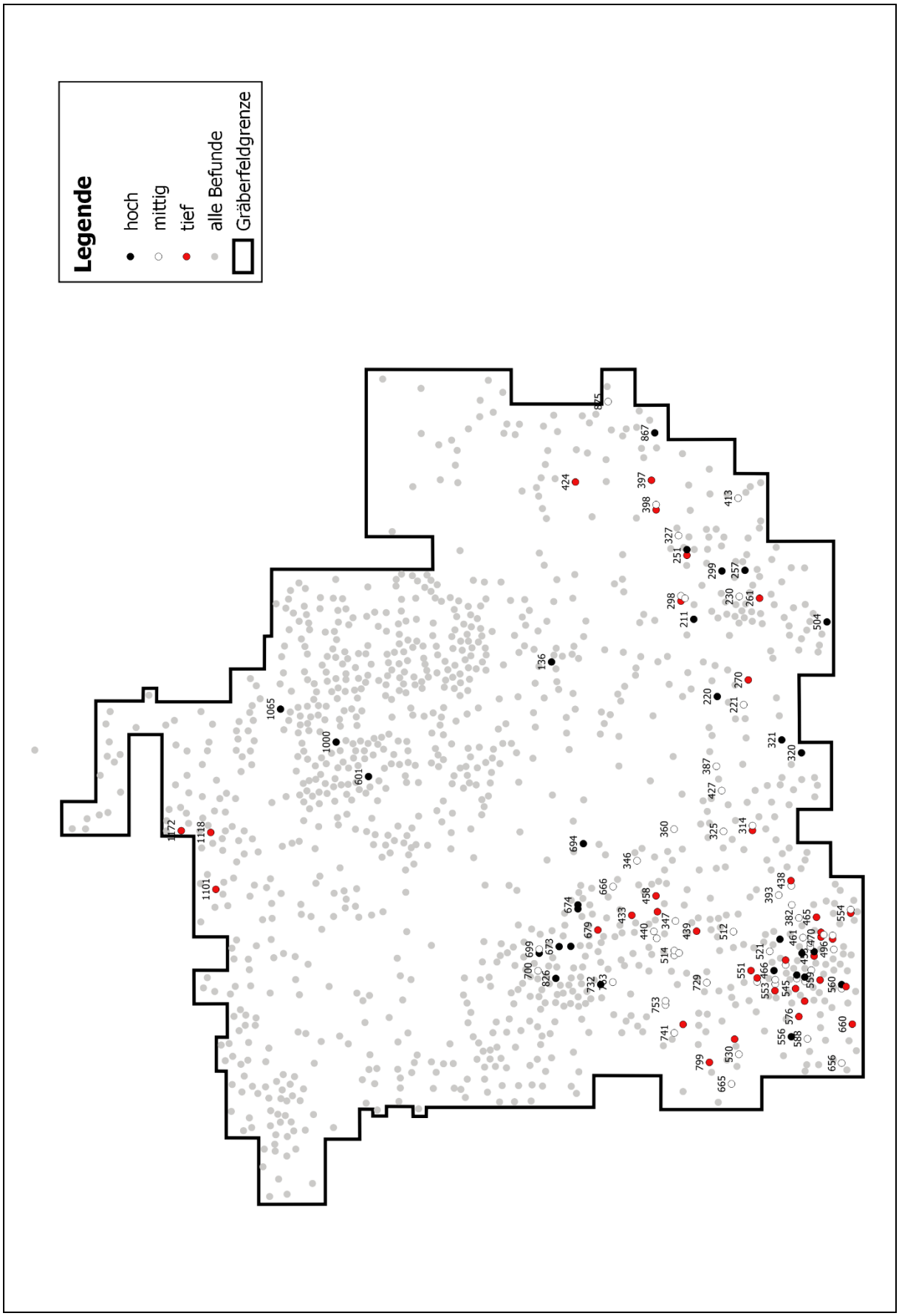

Abb. 59.10. Kartierung von Einzelmerkmalen bei engmündigen Gefäßen: Umbruchhöhe.

Grab	Typen mit Varianten																							
	I		II				III				VI						VII						VIII	IX	EF
	2	3	2	3	5	6	4	5	6	7	1	2	4	6	8	9	1	2	4	5	6	7	1	1	IV
251											●					●									
298							●	●				●													
314																	●		●						
398																			●					●	
438														●				●							
453											●					●									
454													●						●						
456											●									●					
470	●	●	●																						
514					●	●●																			
516	●	●																							
518							●																		●
527																			●				●		
528					●					●															
550									●●																
554													●				●								
560				●	●										●										
674																					●●				
699																				●		●			
753														●●											

Abb. 60. Bereinigte Kombinationsmatrix vergesellschafteter Typen und Typvarianten der engmündigen Gefäße.

Abb. 61. Miniaturpithoi. Verteilung der Indexintervalle A 1 und A 2 im Vergleich mit Bechern, Terrinen und engmündigen Gefäßen.

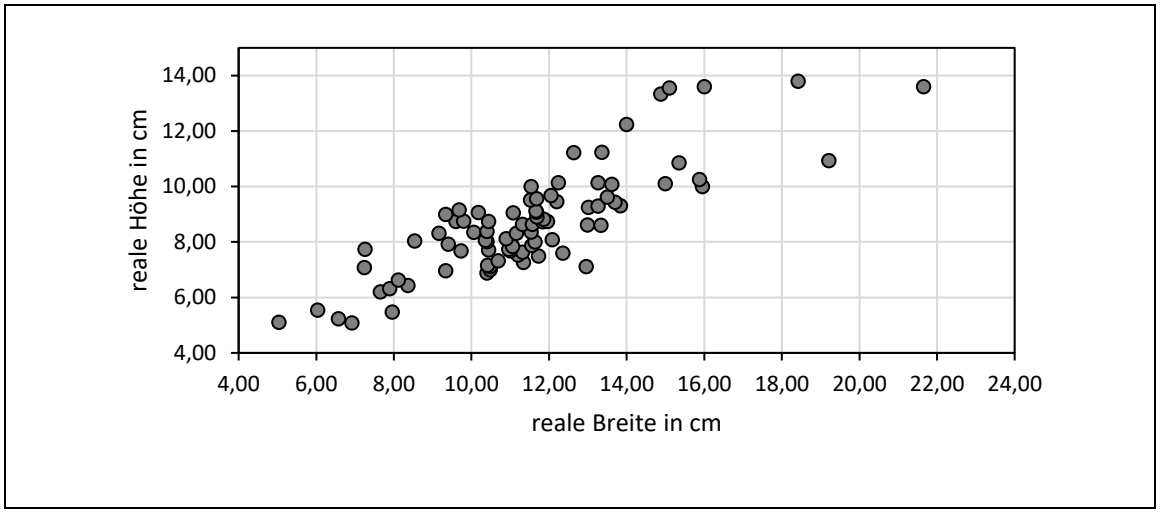

a) Vergleich der realen Dimensionen (Höhen und Breiten).

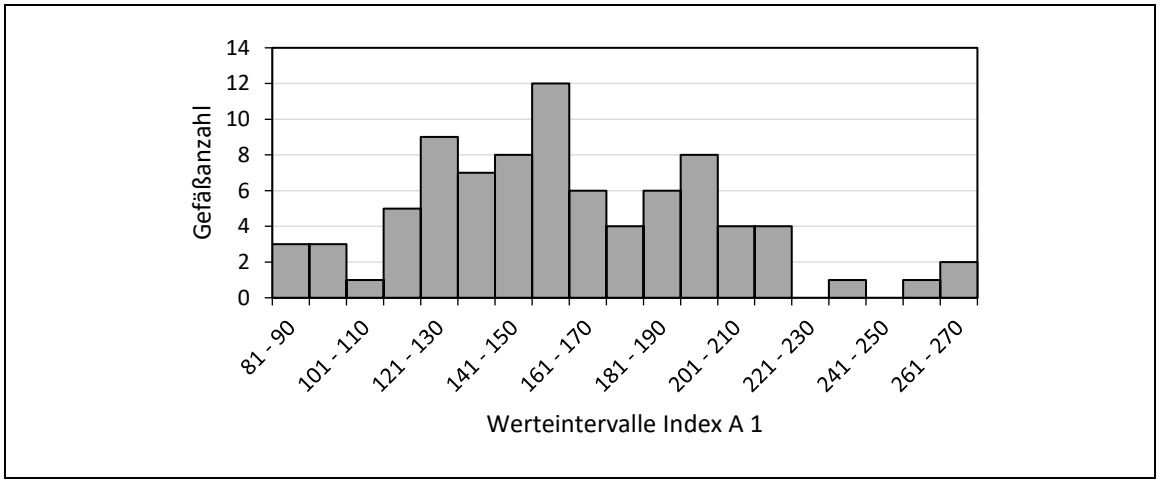

b) Häufigkeitsverteilung der Indexwerte A 1.

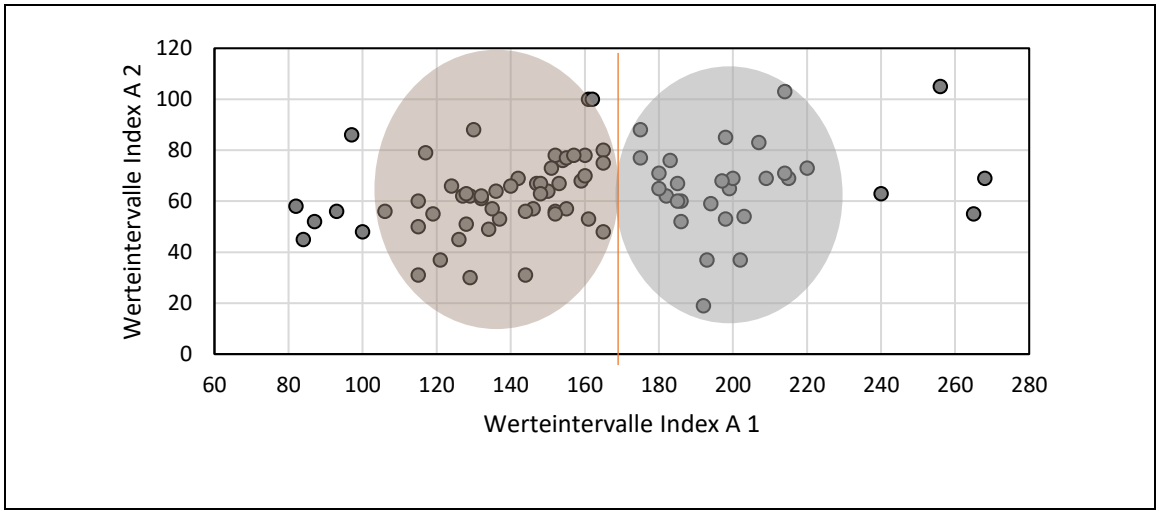

c) Gegenüberstellung der Indizes A 1 und A 2.

Abb. 62.1. Miniaturpithoi. Vergleich der realen Dimensionen, Häufigkeitsverteilung des Index A 1 sowie Verteilung der Indexpaare A 1 und A 2.

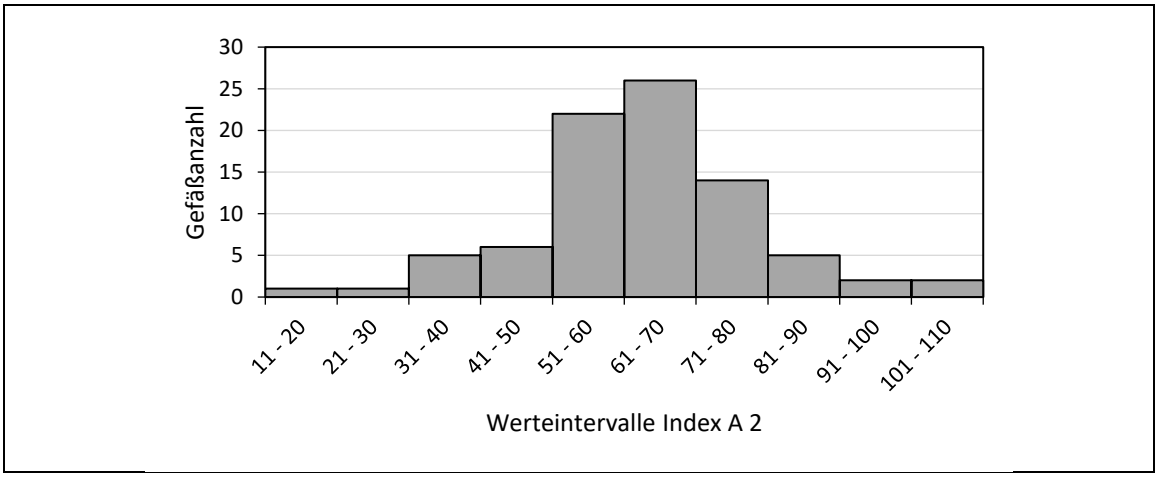

a) Häufigkeitsverteilung der Indexwerte A 2 (Verhältnis von Öffnungsweite zur Gefäßhöhe).

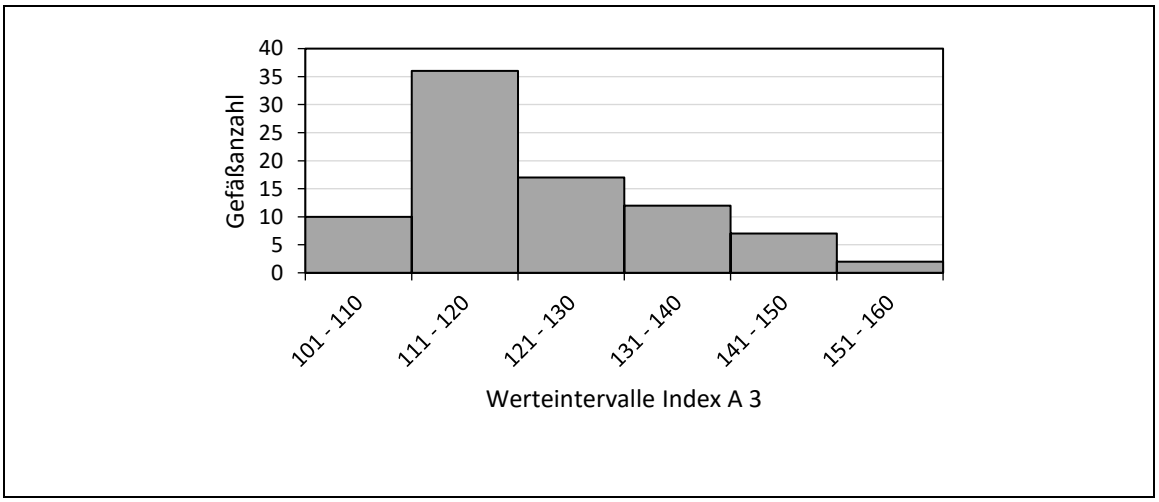

b) Häufigkeitsverteilung der Indexwerte A 3.

Abb. 62.2. Miniaturpithoi. Häufigkeitsverteilung der Indizes A 2 und A 3.

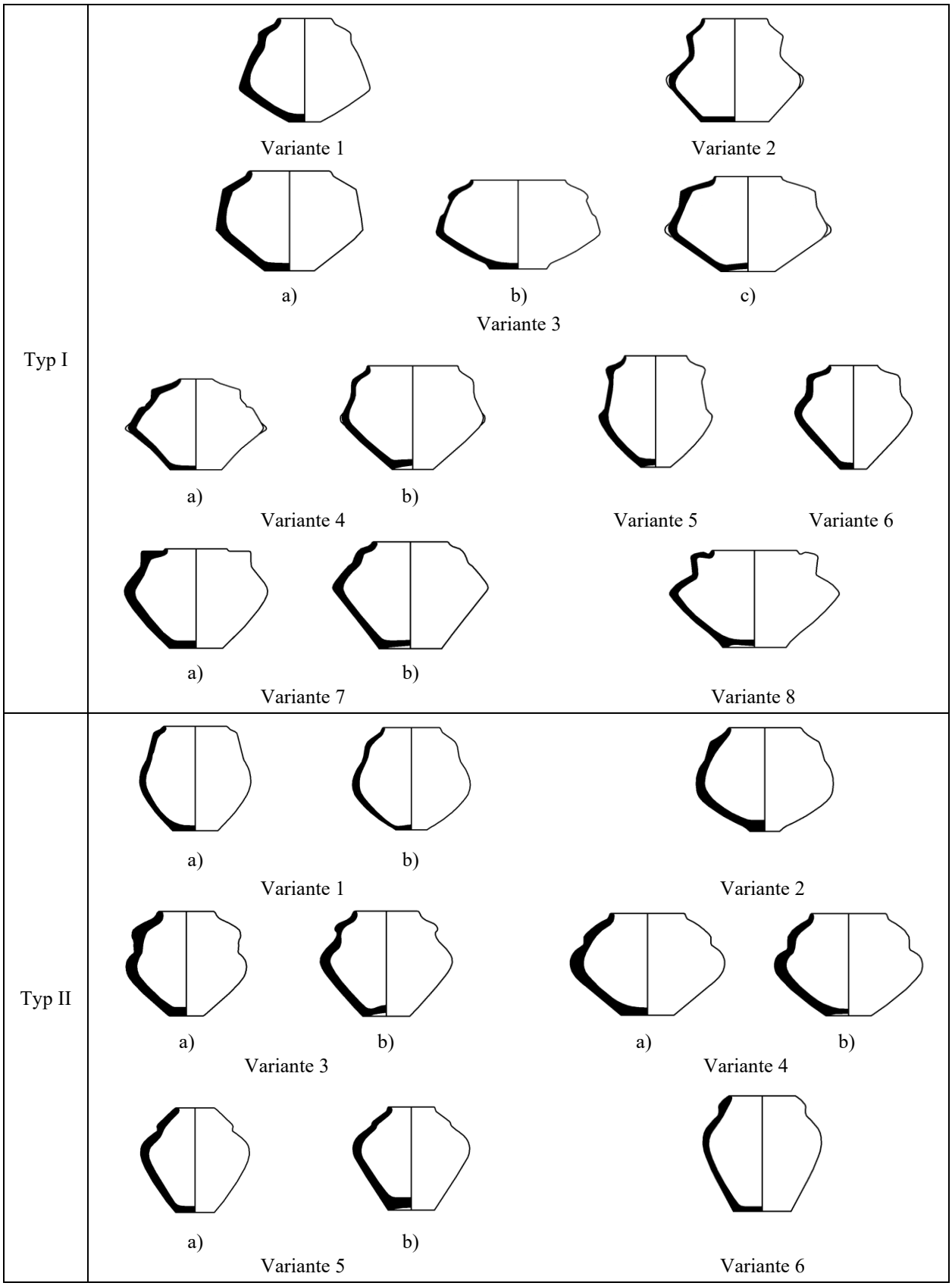

Abb. 63.1. Typologie der Miniaturpithoi.

Typ II (Forts.)	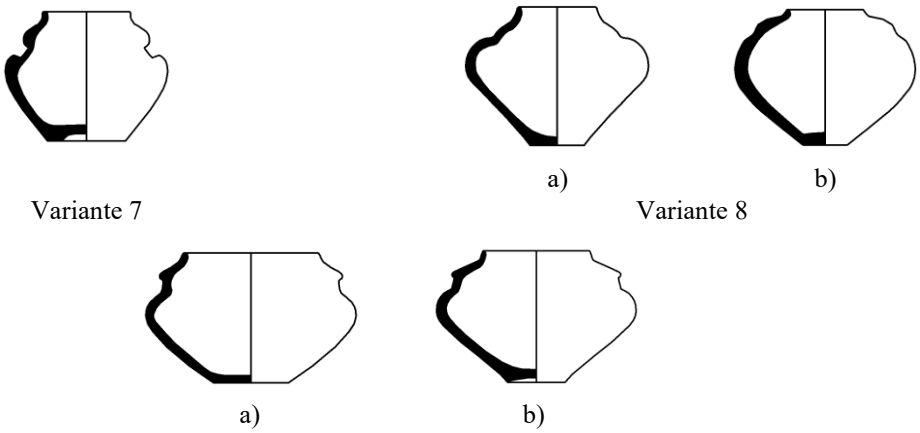
Typ III	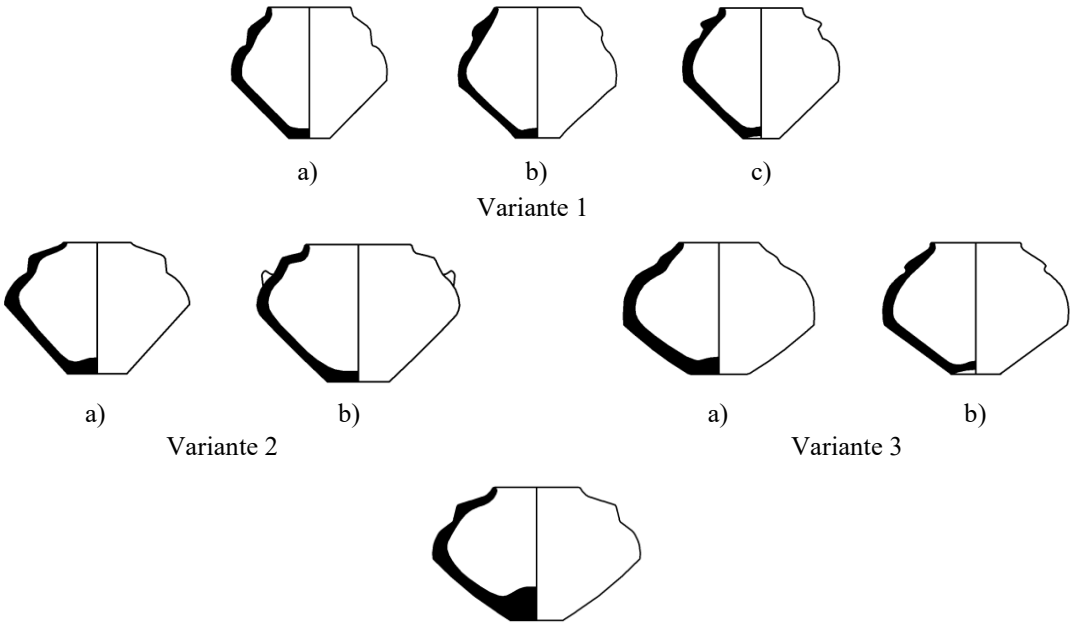
Typ IV	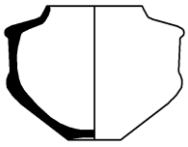
Typ V	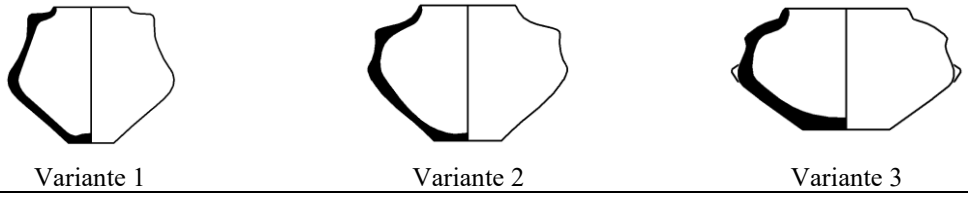
Typ VI	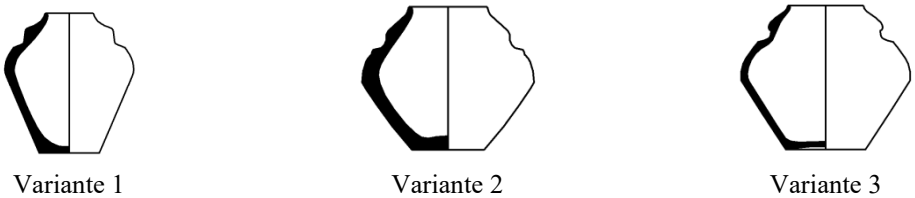

Abb. 63.2. Typologie der Miniaturpithoi (Fortsetzung).

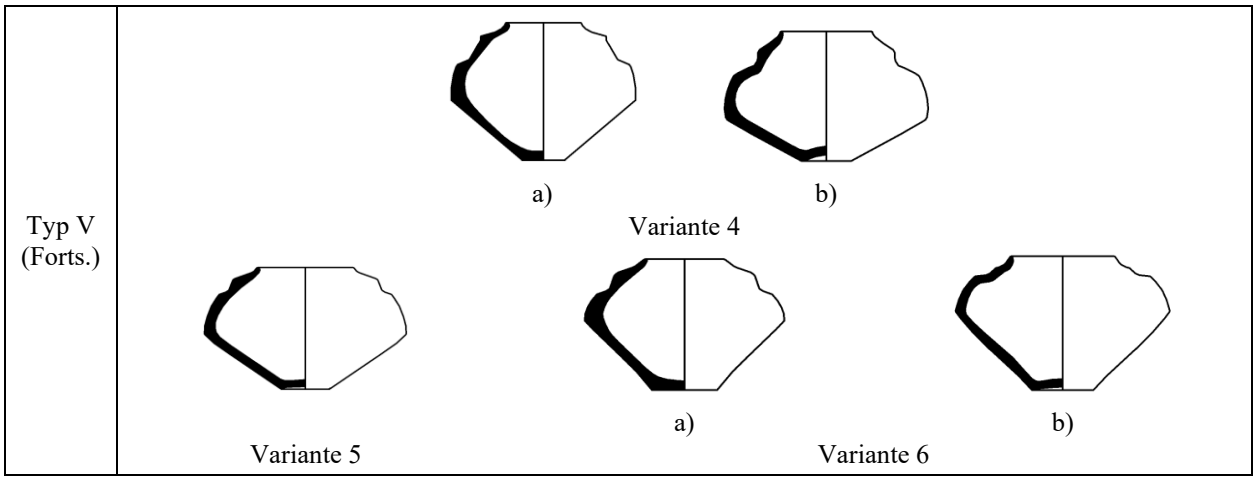

Abb. 63.3. Typologie der Miniaturpithoi (Fortsetzung).

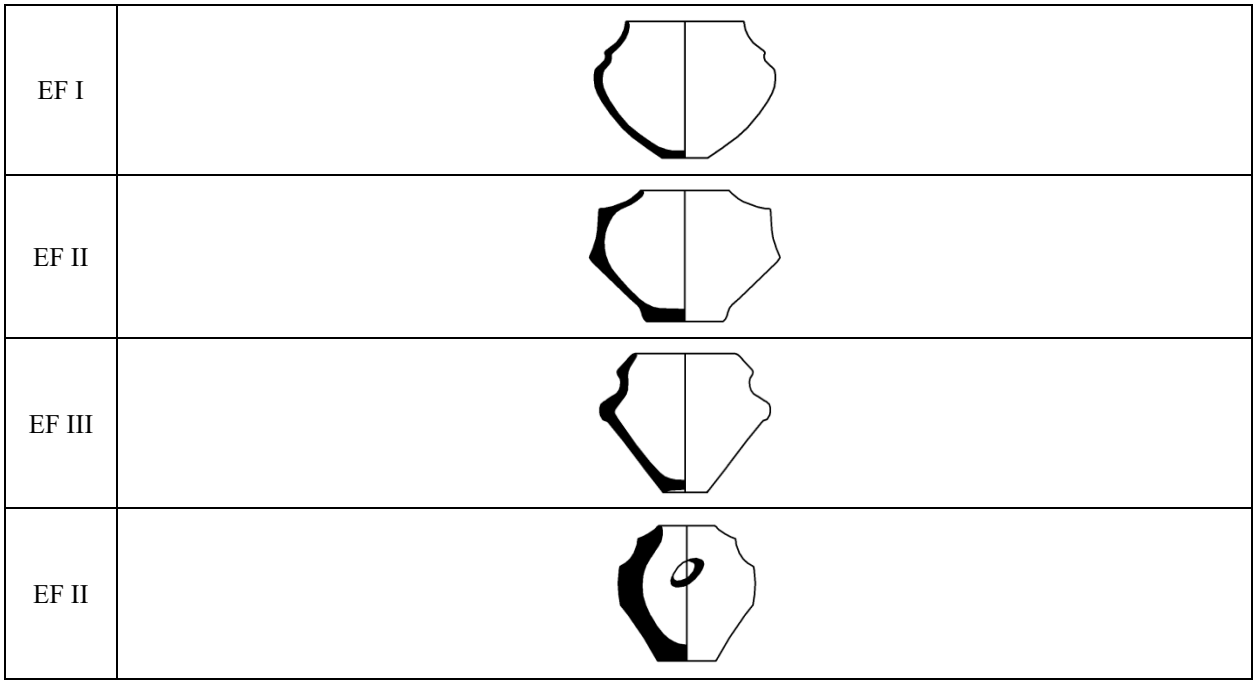

Abb. 63.4. Typologie der Miniaturpithoi. Einzelformen.

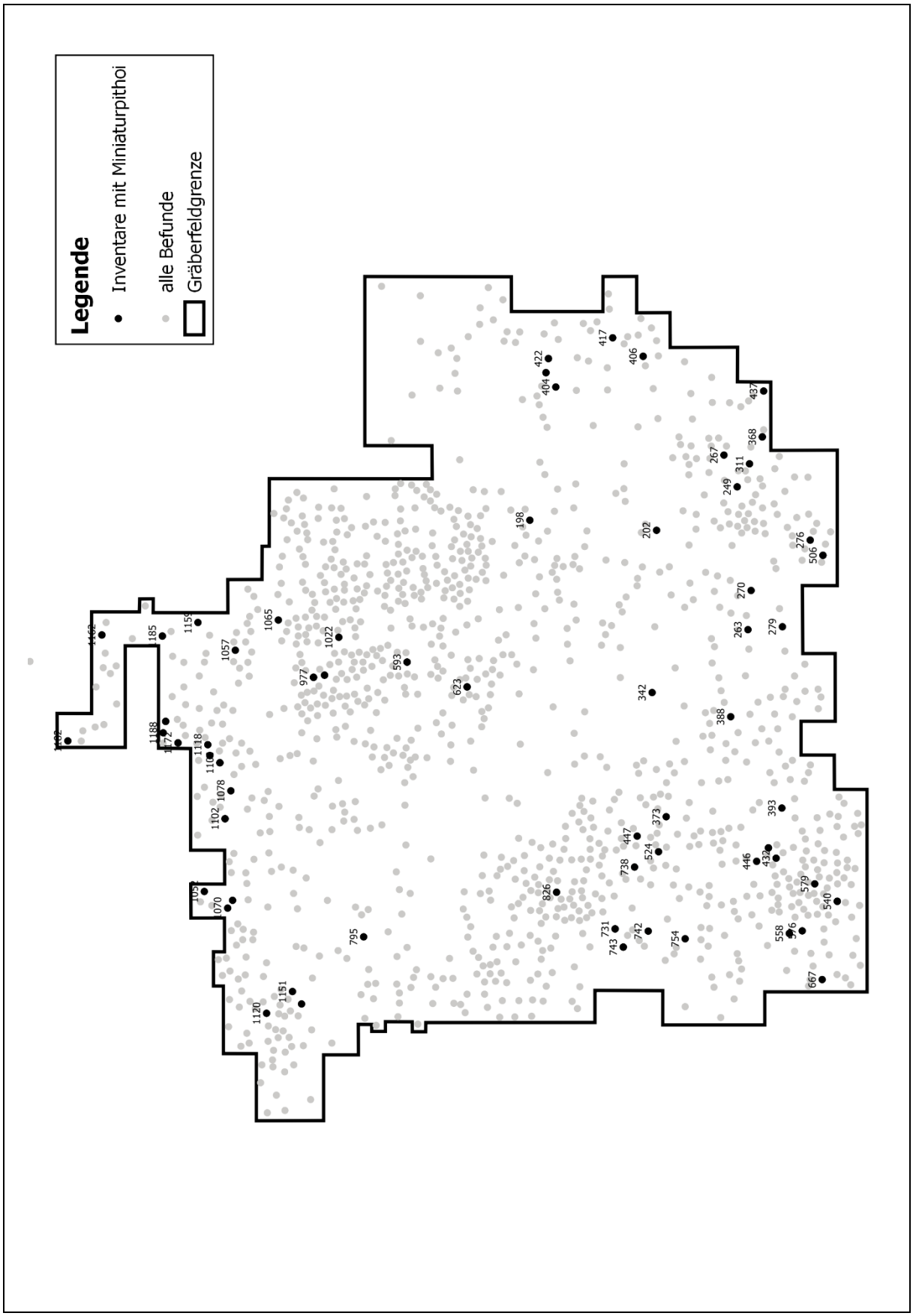

Abb. 64. Lage der Befunde mit Miniaturpithoi.

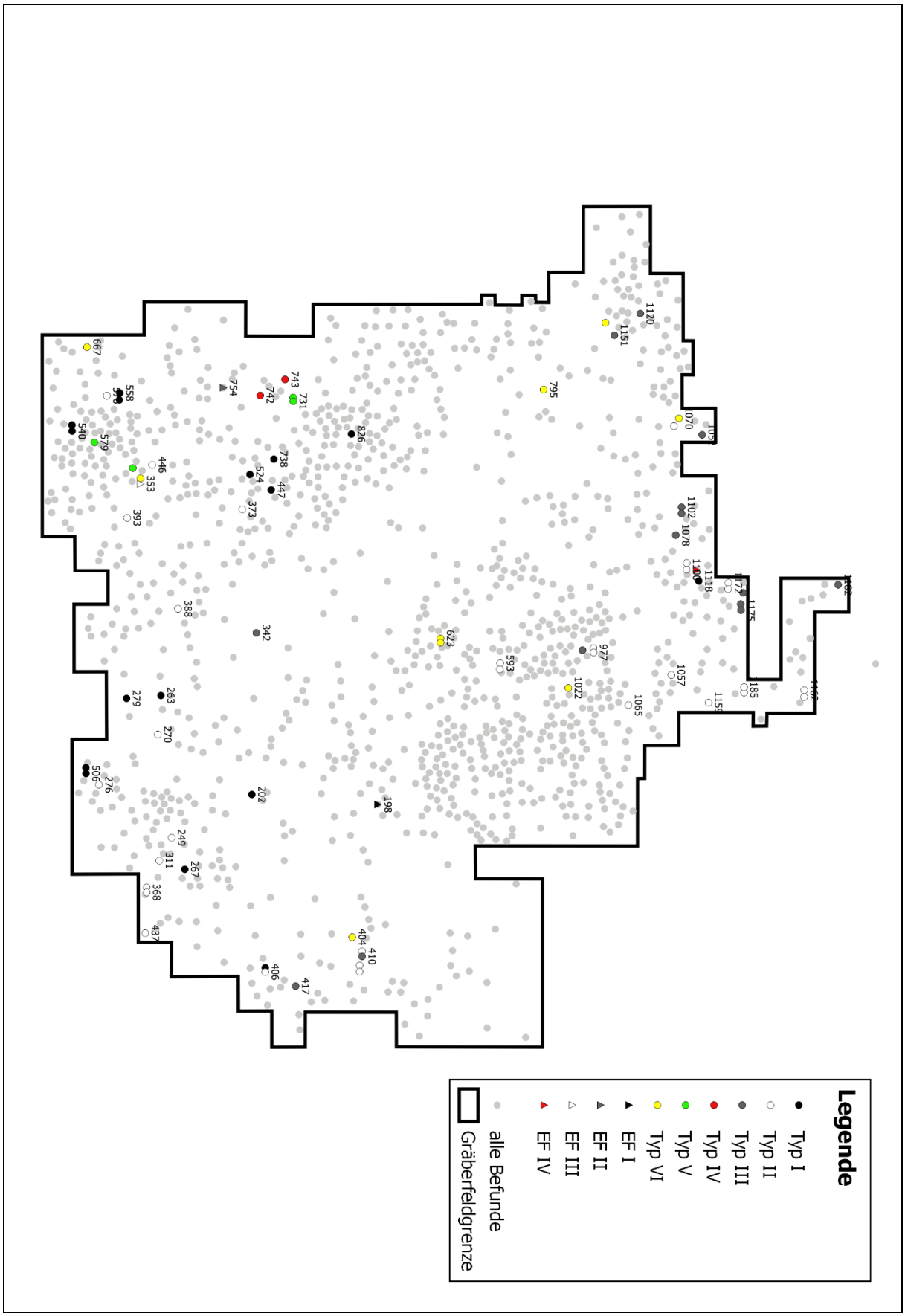

Abb. 65.1. Verbreitung der Typen bei den Miniaturpithoi.

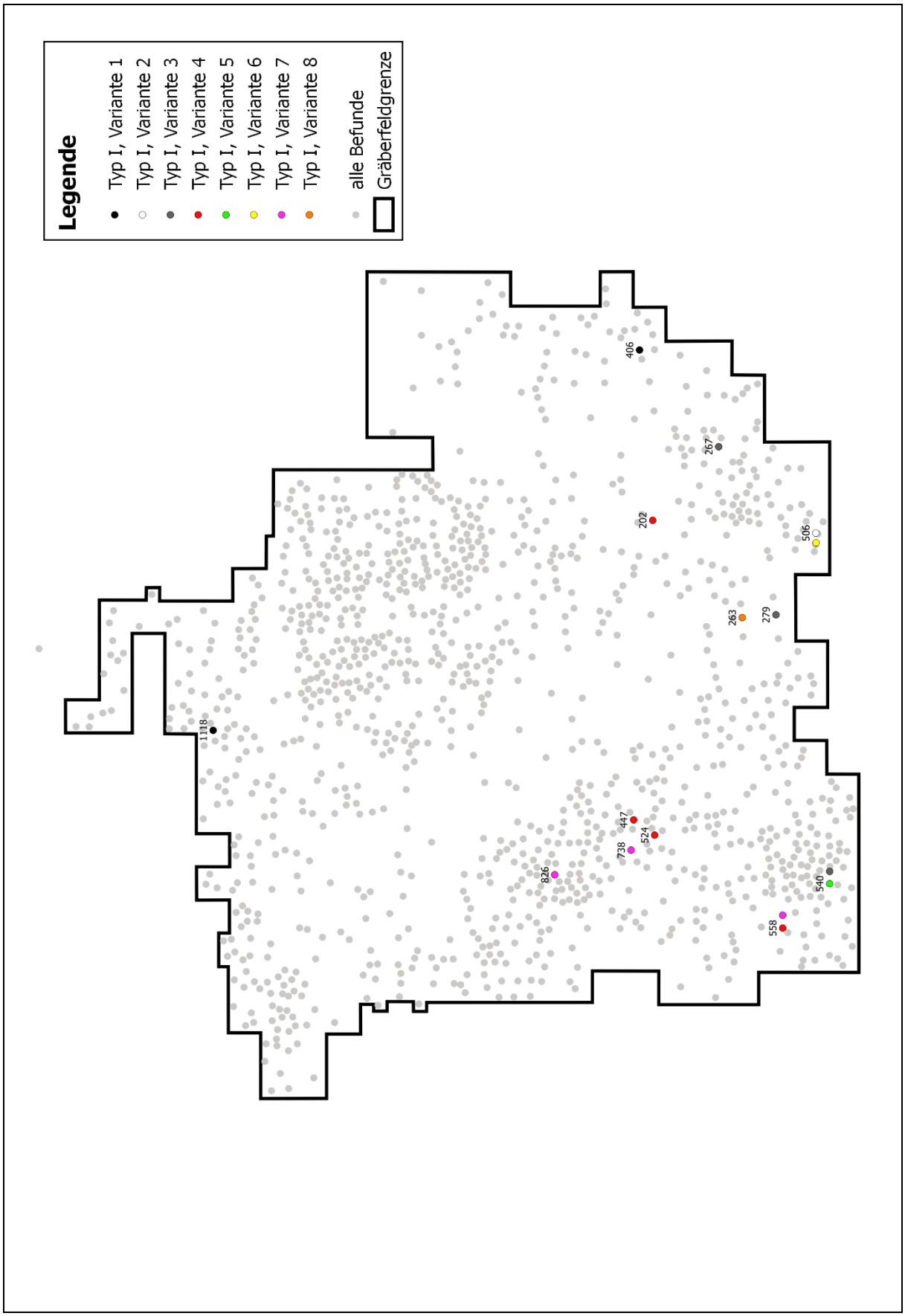

Abb. 65.2. Kartierung der Varianten von Miniaturpithoi des Typs I.

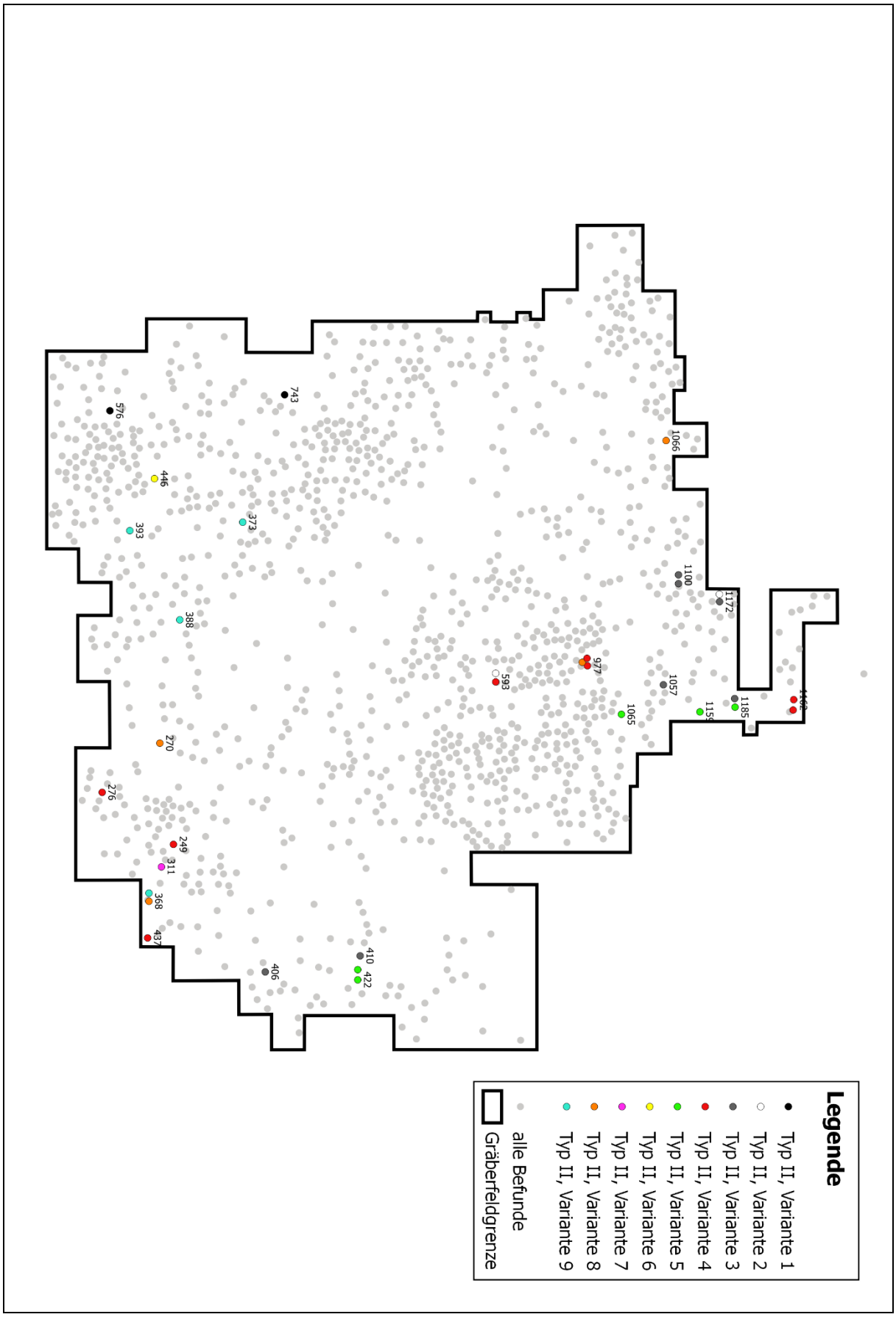

Abb. 65.3. Kartierung der Varianten von Miniaturpithoi des Typs II.

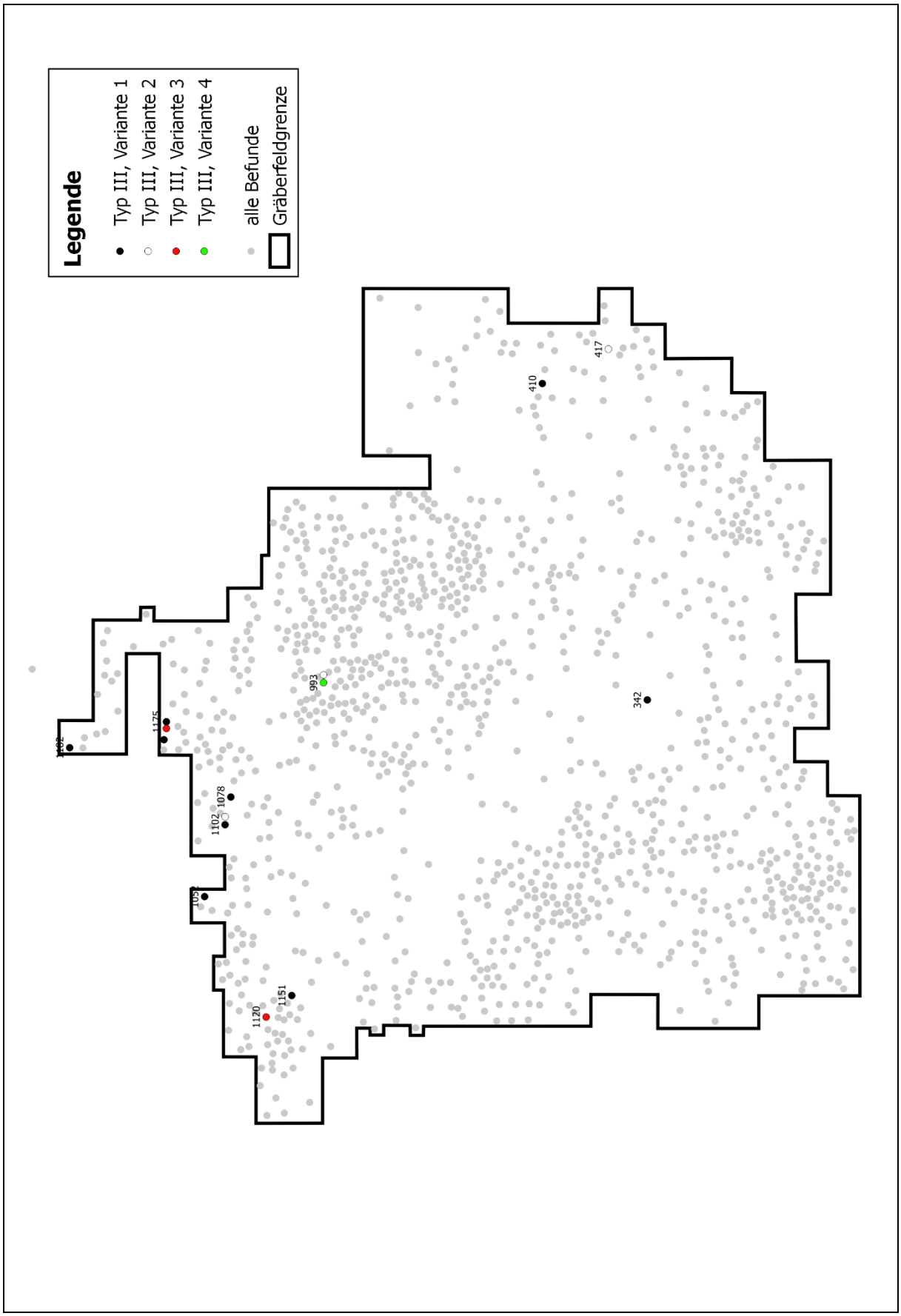

Abb. 65.4. Kartierung der Varianten von Miniaturpithoi des Typs III.

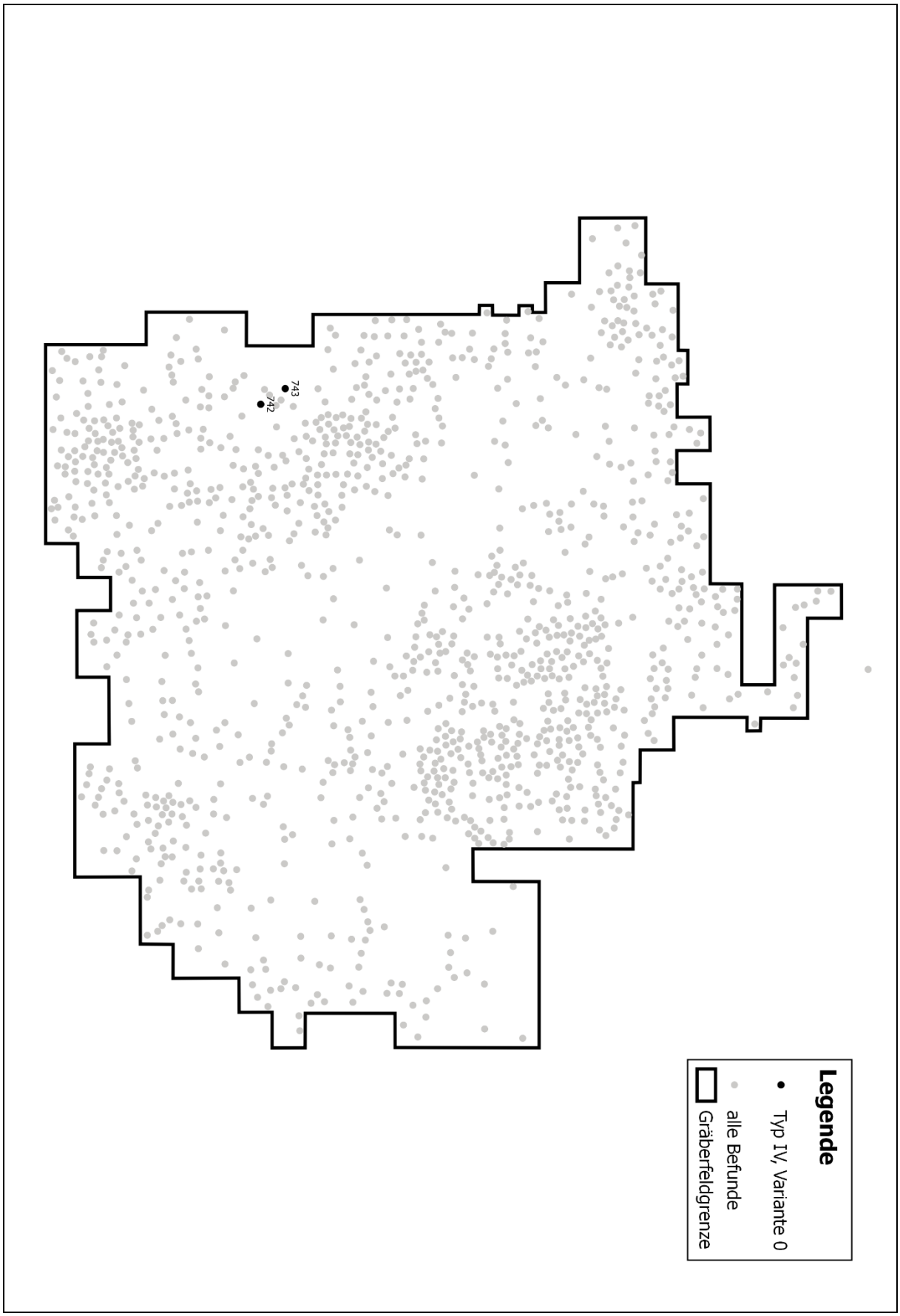

Abb. 65.5. Kartierung der Miniaturpithoi des Typs IV.

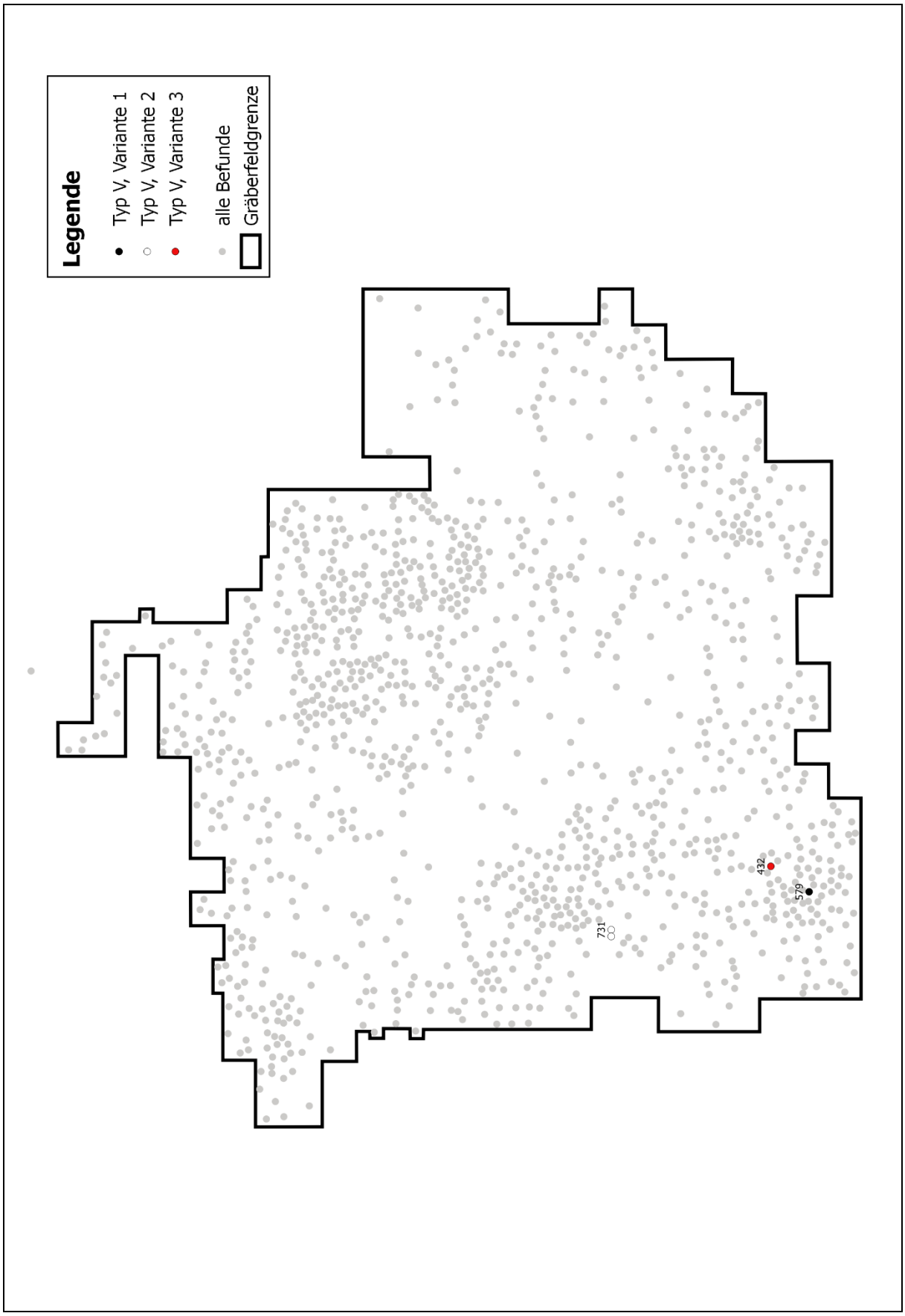

Abb. 65.6. Kartierung der Varianten von Miniaturpithos des Typs V.

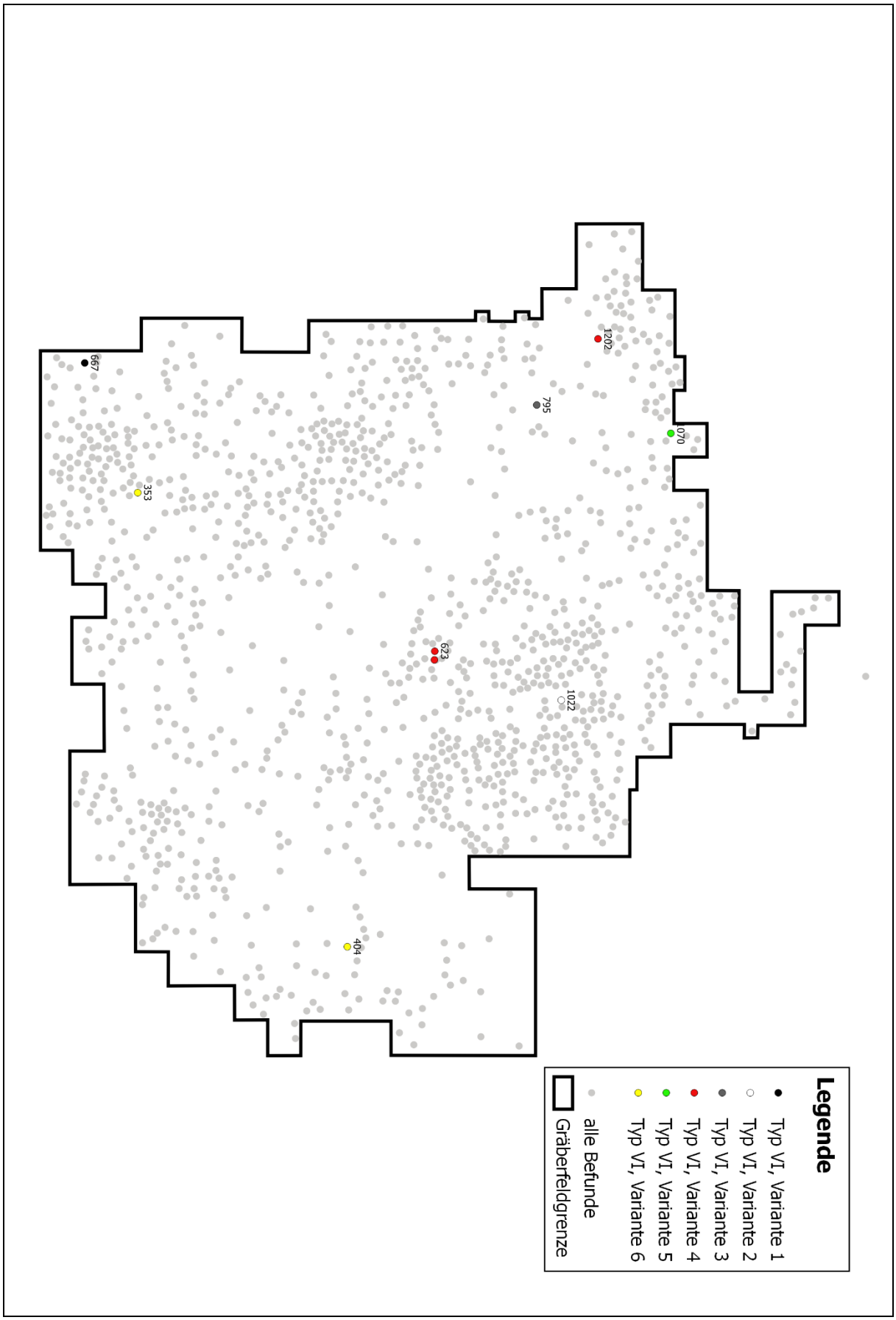

Abb. 65.7. Kartierung von Varianten der Miniaturpithoi des Typs VI.

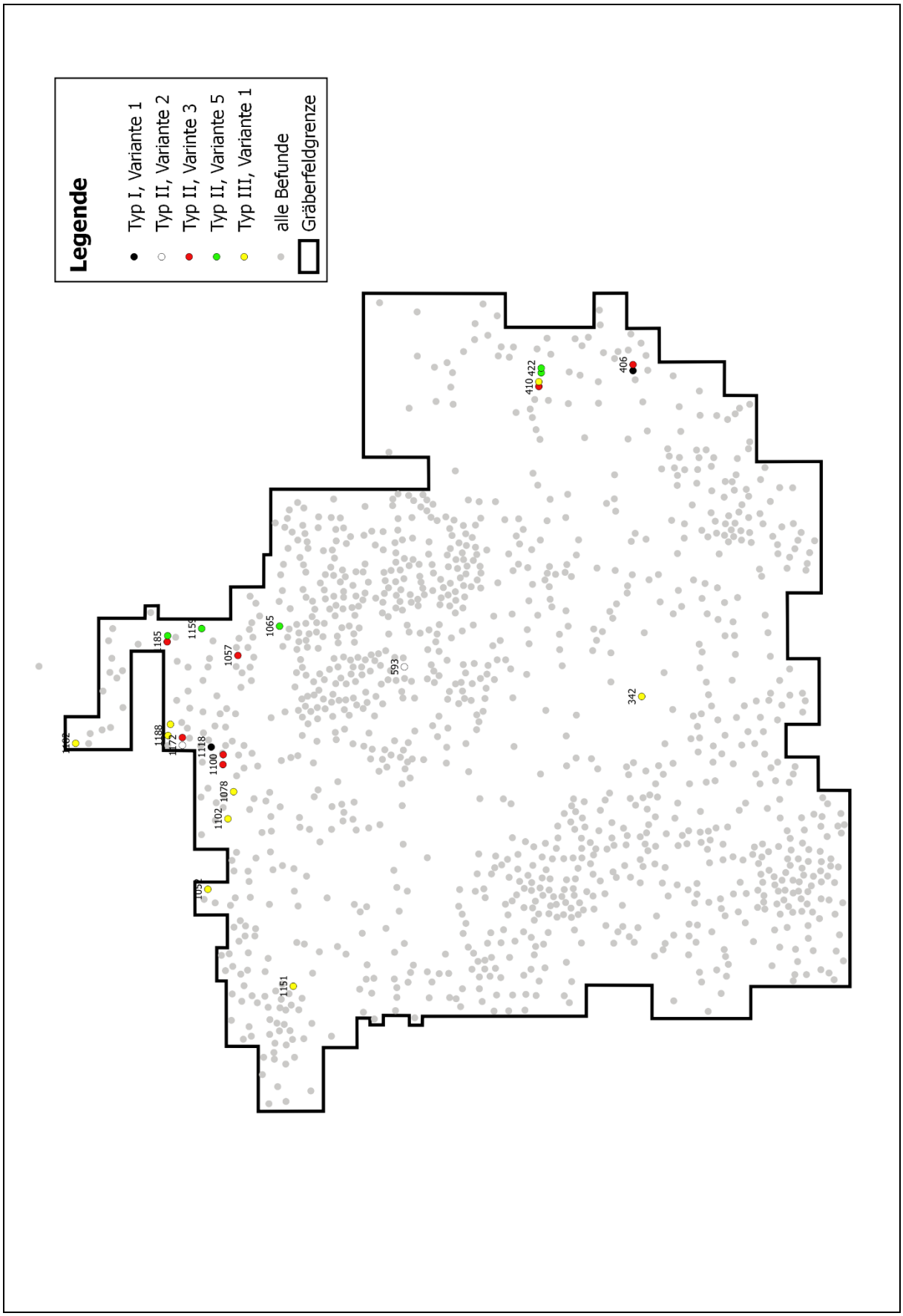

Abb. 65.8. Kartierung ausgewählter Formen von Miniaturpithoi.

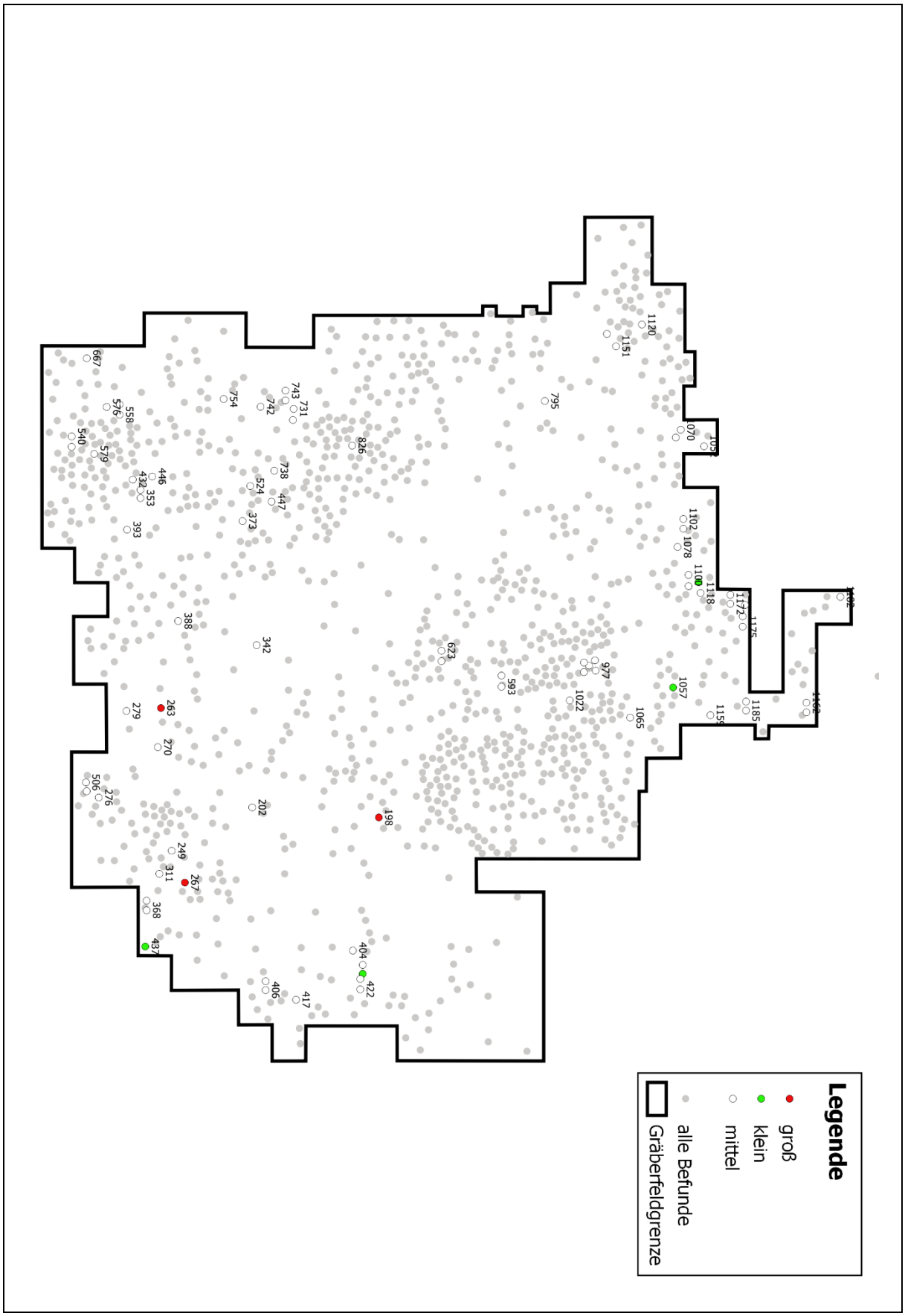

Abb. 65.9. Kartierung von Einzelmerkmalen bei den Miniaturpithoi: Größen.

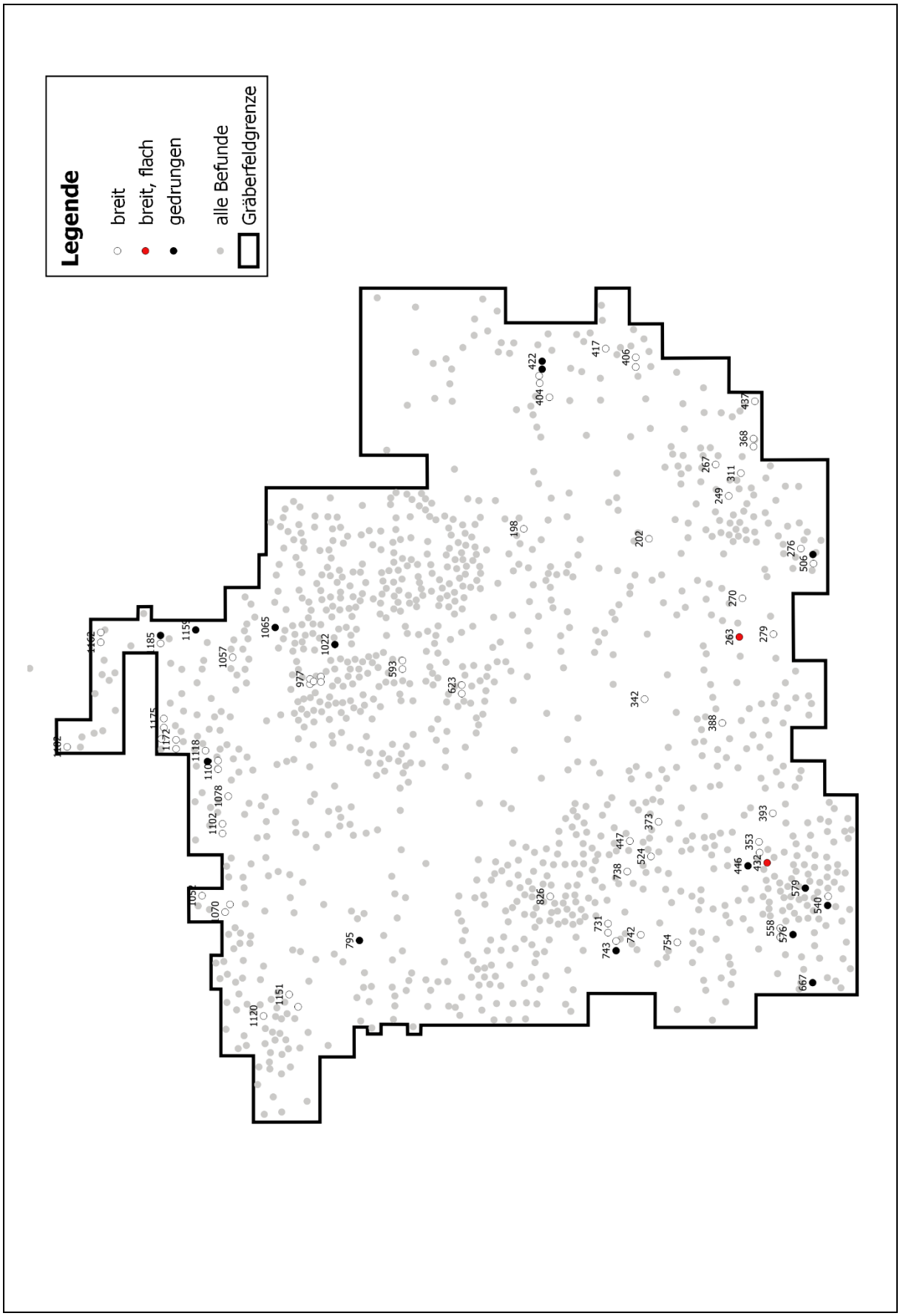

Abb. 65.10. Kartierung von Einzelmerkmalen bei den Miniaturpithoi: Index A 1.

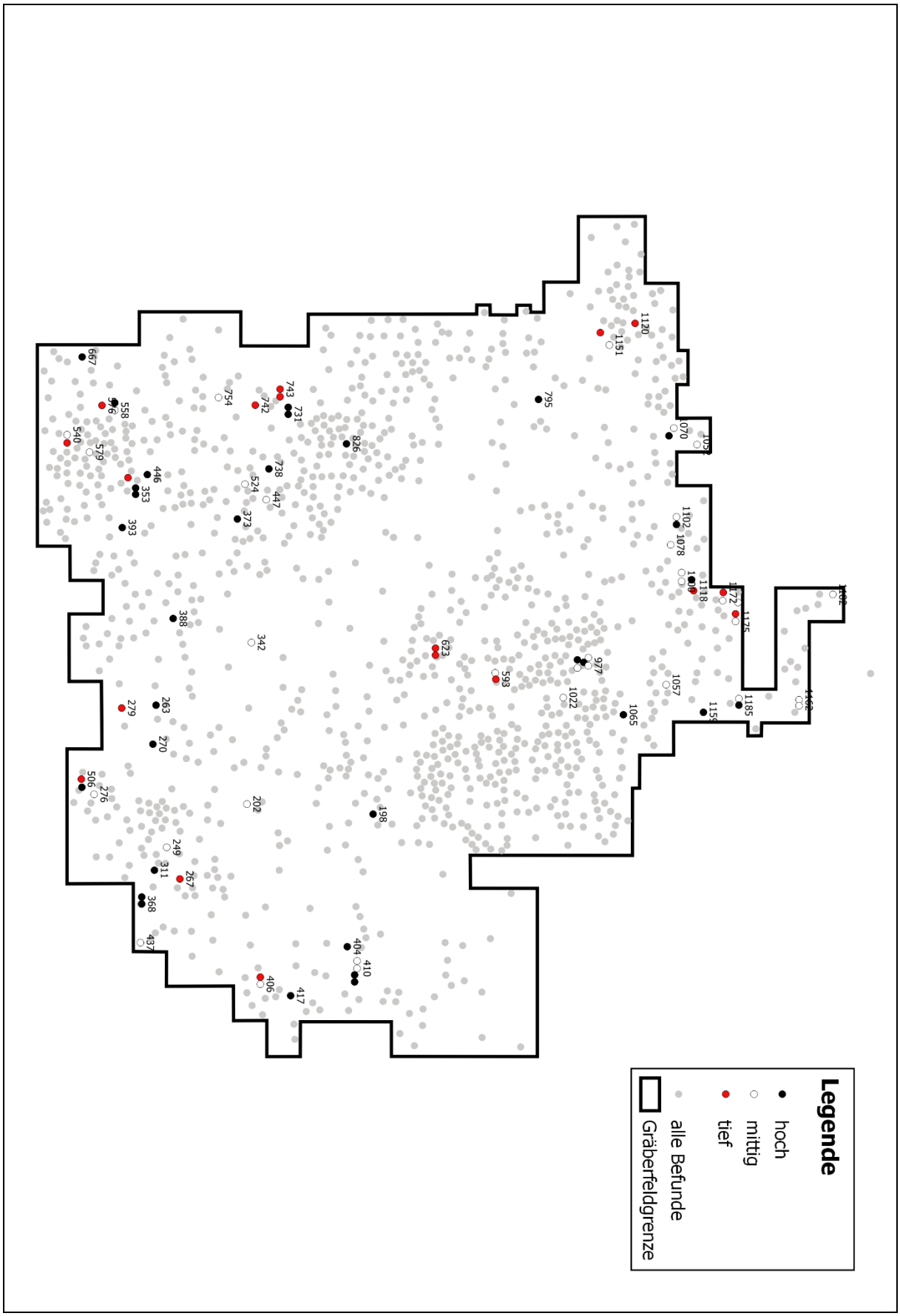

Abb. 65.11. Kartierung von Einzelmerkmalen bei den Miniaturpithoi: Höhe des Bauchumbruchs.

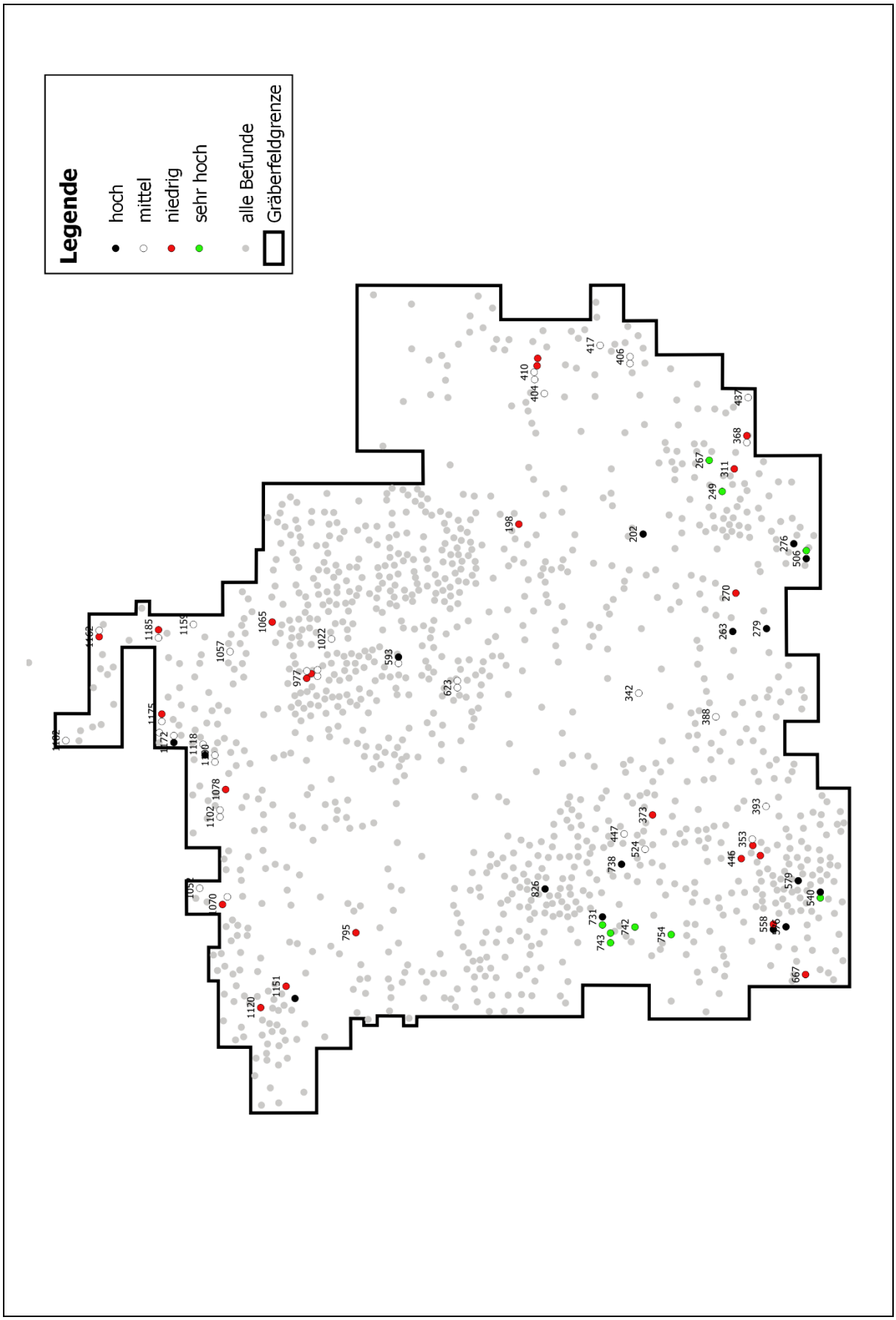

Abb. 65.12. Kartierung von Einzelmerkmalen bei den Miniaturpithoi: Höhe des Bruststreifens.

Grab-	I							II							III				IV	VI	EF
Nr.	1	2	3	4	5	6	7	1	2	3	4	5	8	9	1	2	3	4	0	6	III
353																				●	●
368													●	●							
406	●									●											
410										●					●						
506		●				●															
540			●		●																
558				●			●														
593									●		●										
743								●											●		
977											●●		●								
993																●		●			
1102															●	●					
1172									●	●											
1175															●		●				
1185										●		●									

Abb. 66. Bereinigte Kombinationsmatrix vergesellschafteter Typen und Typvarianten bei den Miniaturpithoi.

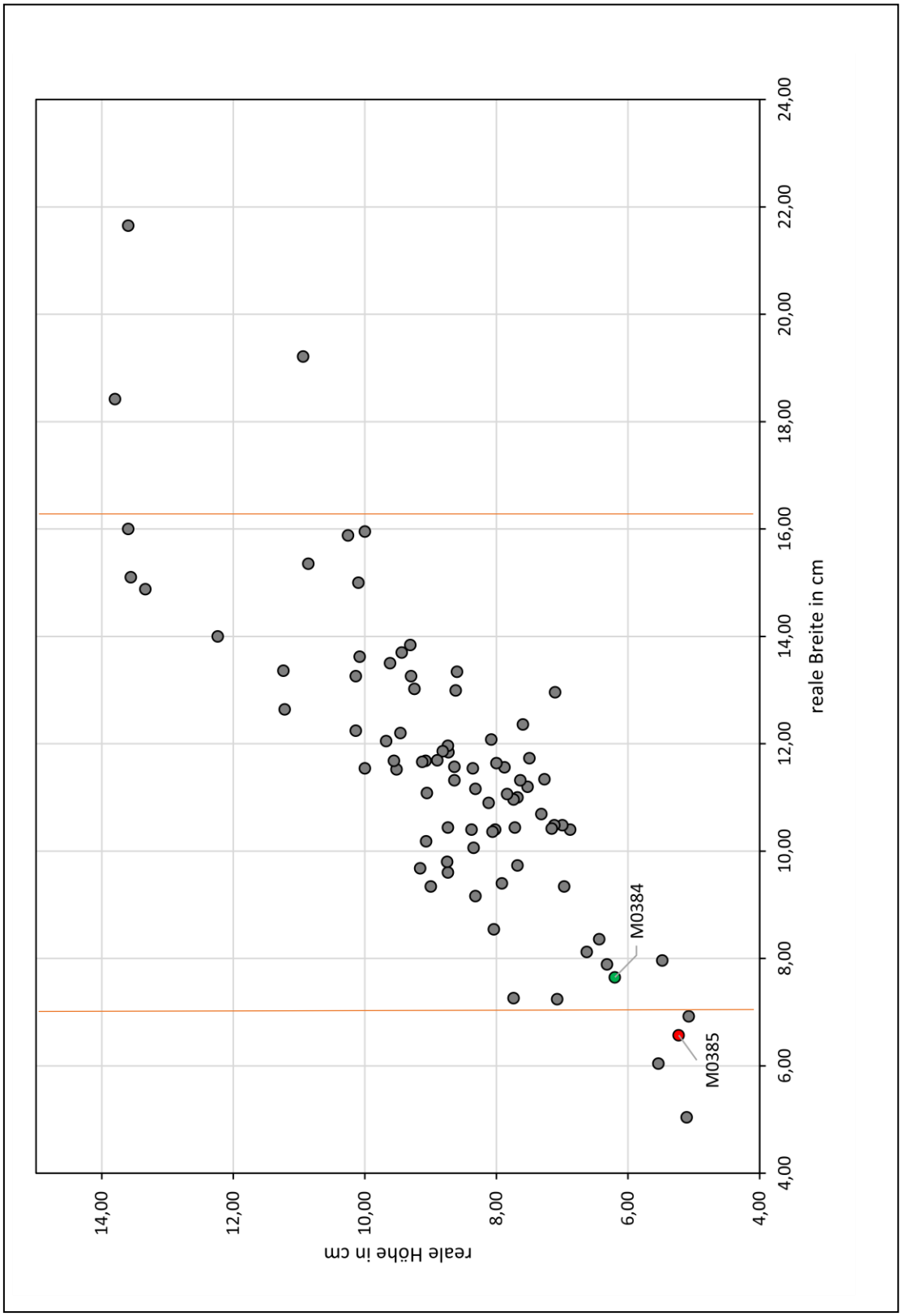

Abb. 67. Vergleich der realen Dimensionen mit Abgrenzung der drei Größengruppen und Einordnung der Miniaturpithoi M0384 und M0385 aus dem Streckergrab 410.

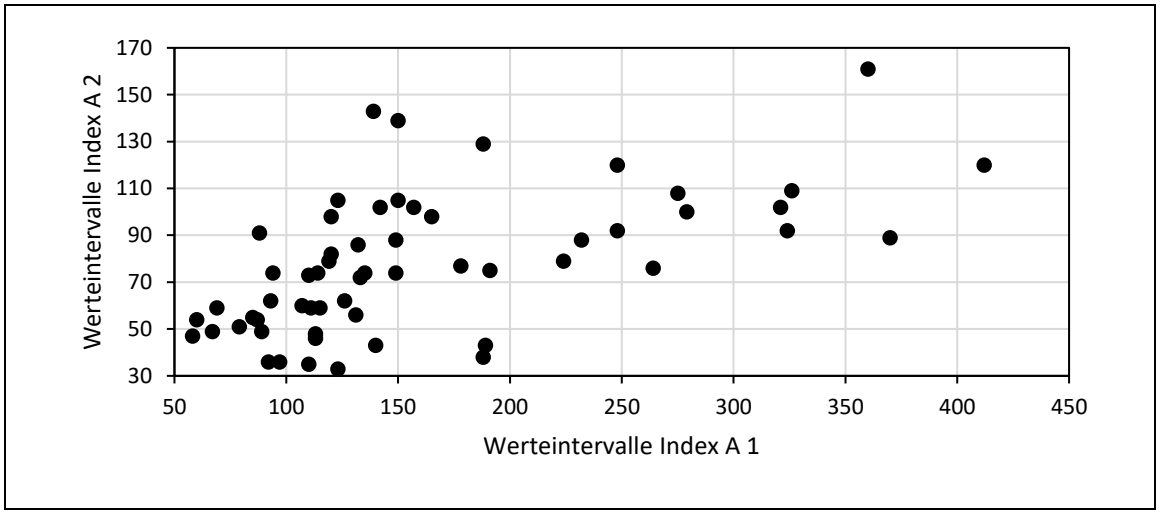

a) Gegenüberstellung der Indizes A 1 und A 2.

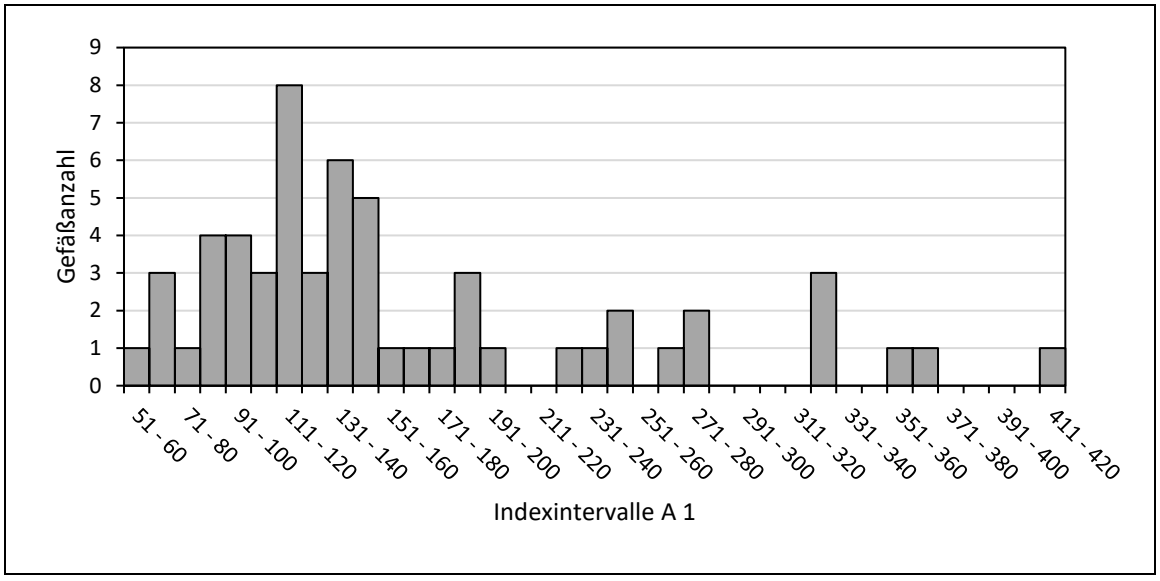

b) Häufigkeitsverteilung der Indexwerte A 1.

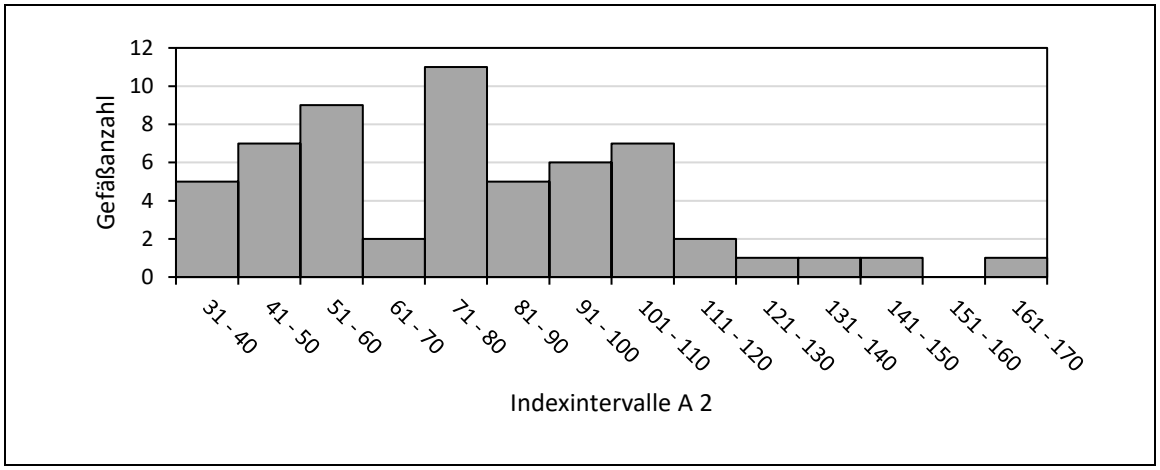

c) Häufigkeitsverteilung der Indexwerte A 2.

Abb. 68.1.: Ständer. Verteilung der Indizes A 1 und A 2.

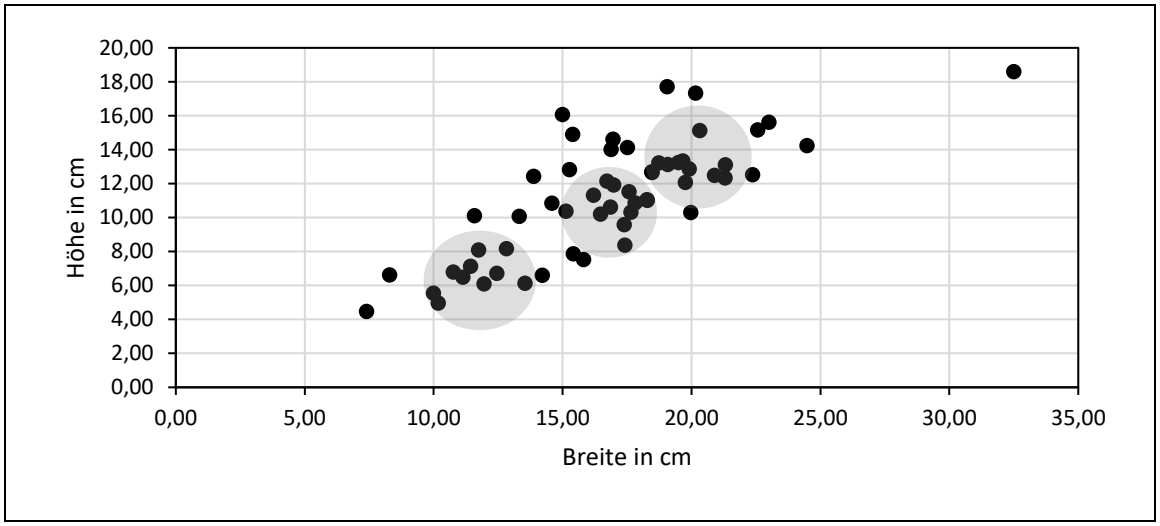

a) Gegenüberstellung der realen Höhen und Breiten.

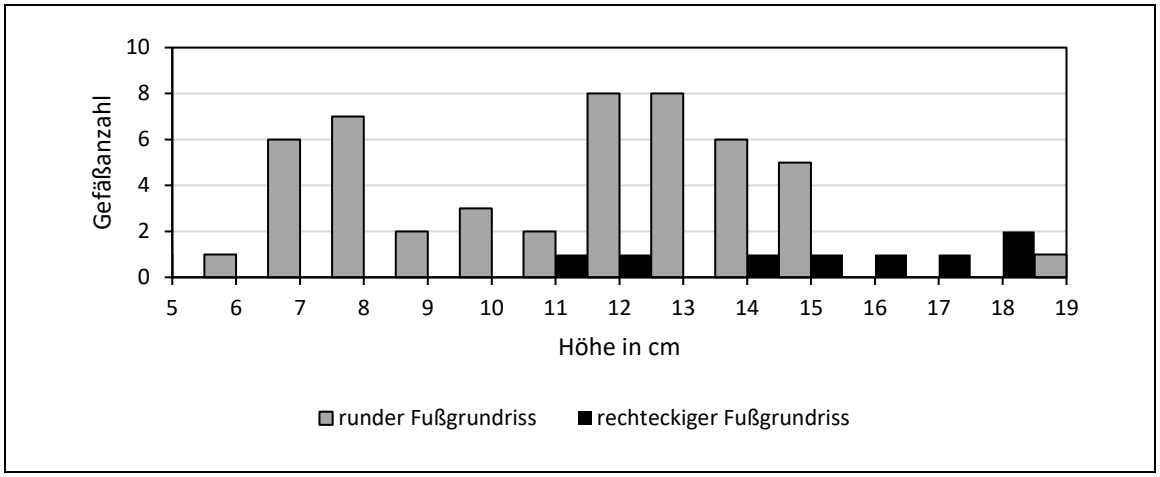

b) Häufigkeitsverteilung der Gefäßhöhen.

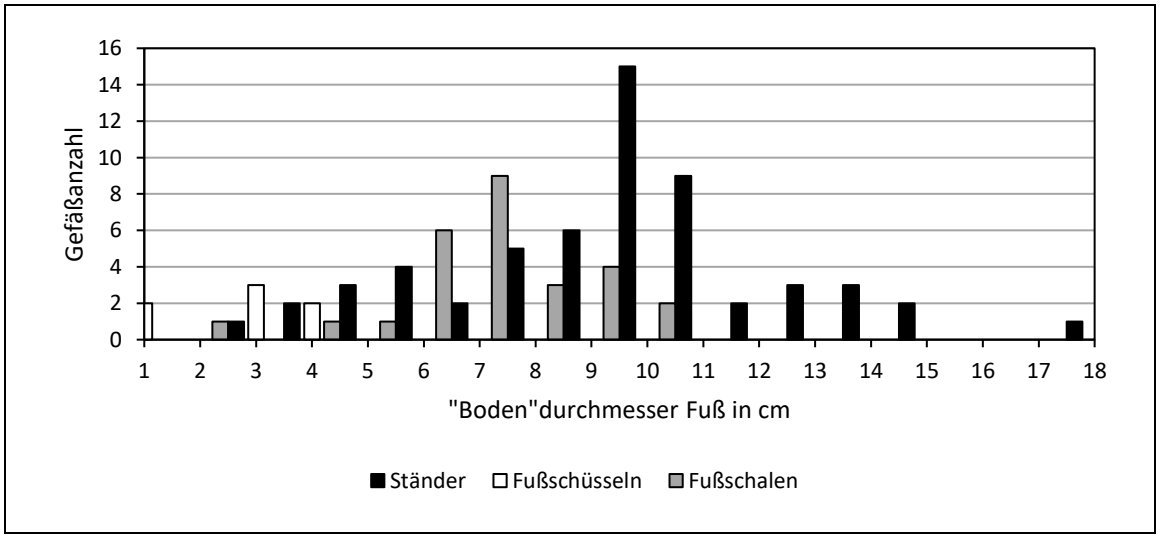

c) Häufigkeitsverteilung der „Boden“duchmesser von Ständern, Fußschüsseln und Fußschalen.

Abb. 68.2.: Ständer. Vergleich der realen Dimensionen (Höhen und Breiten ohne Ecken).

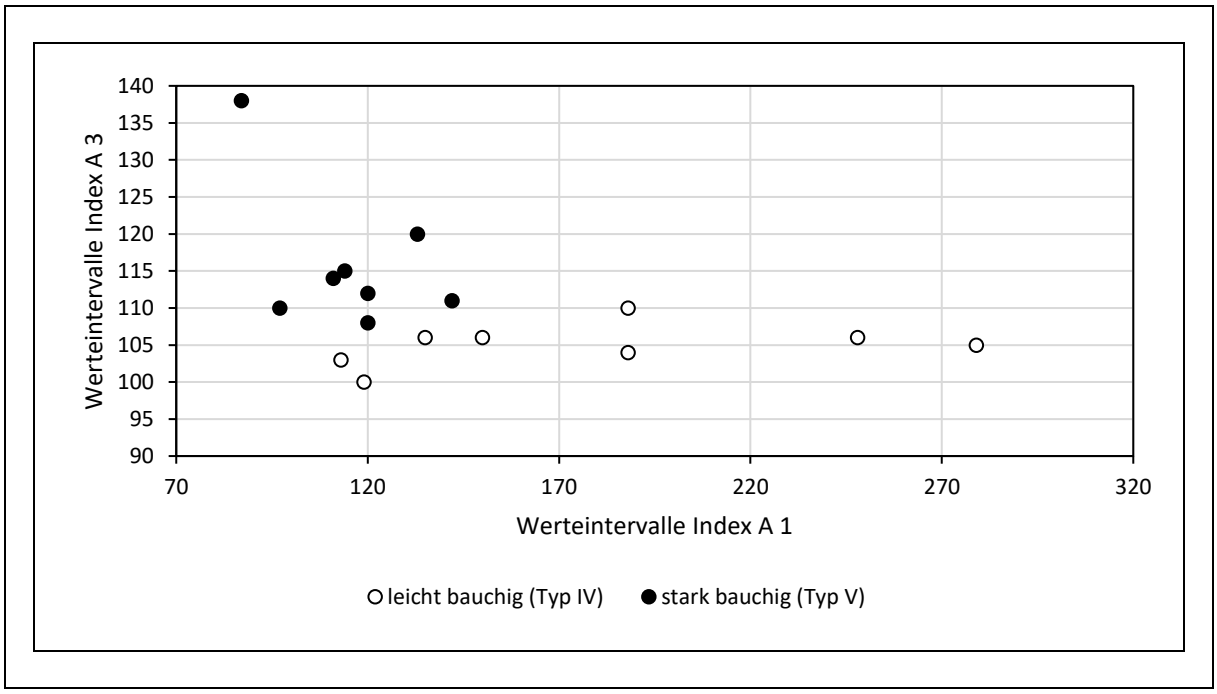

Abb. 68.3.: Ständer. Verteilung der Indizes A 1 und A 3.

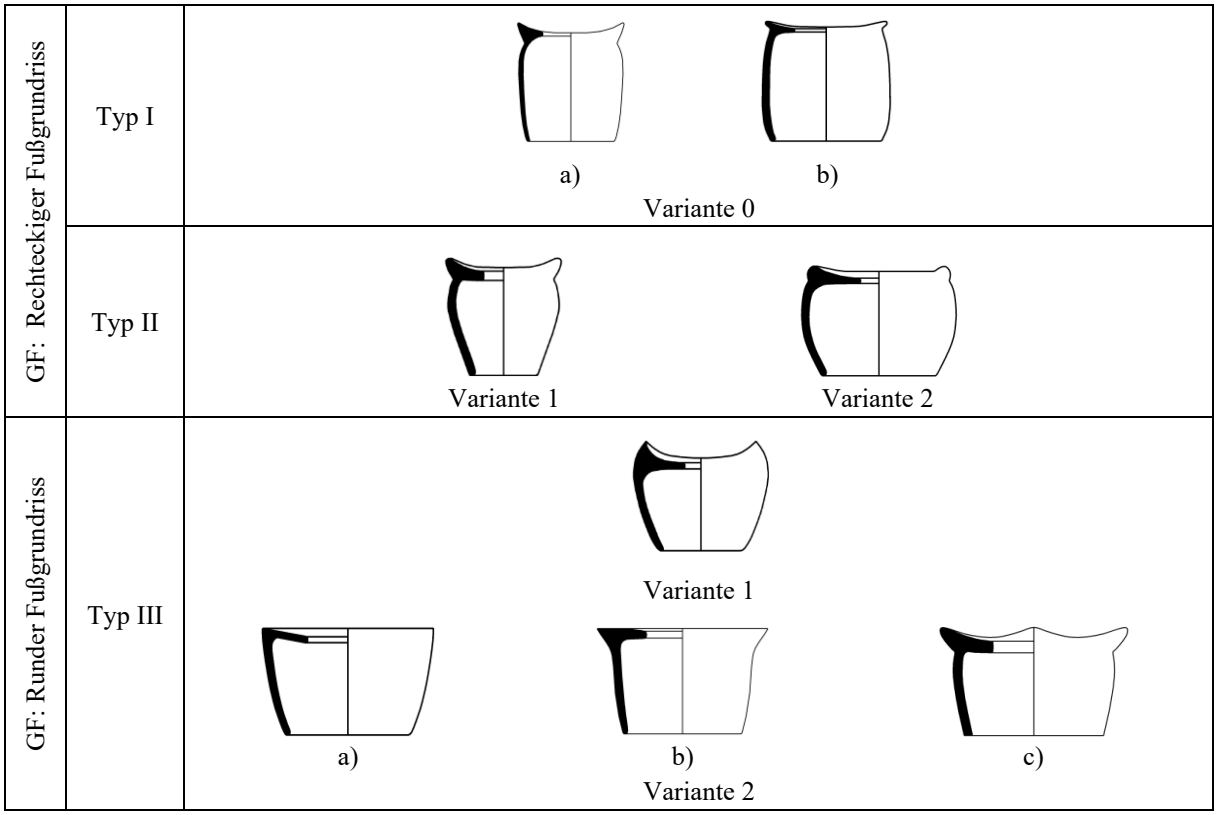

Abb. 69.1. Typologie der Ständer.

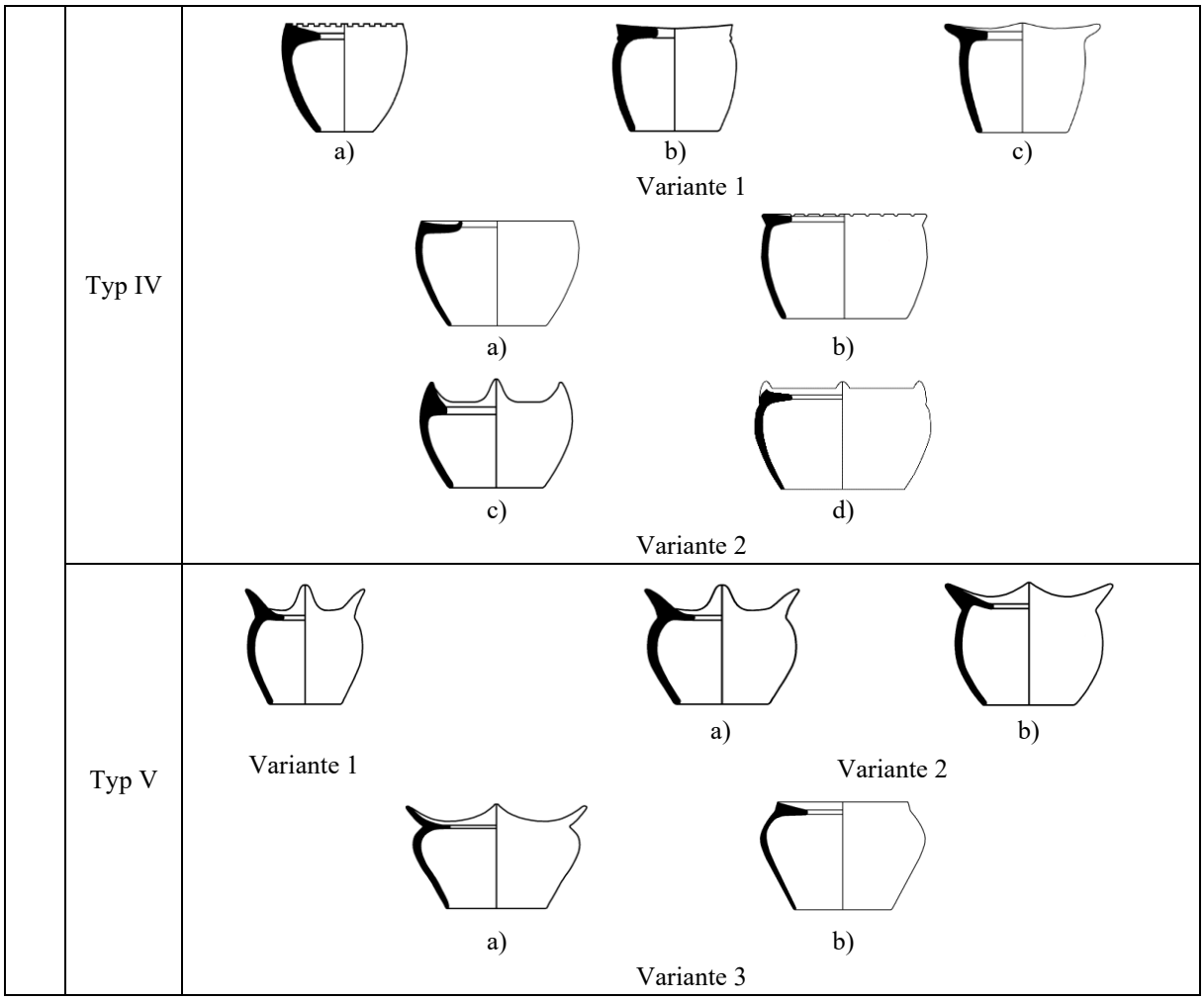

Abb. 69.2. Typologie der Ständer (Fortsetzung).

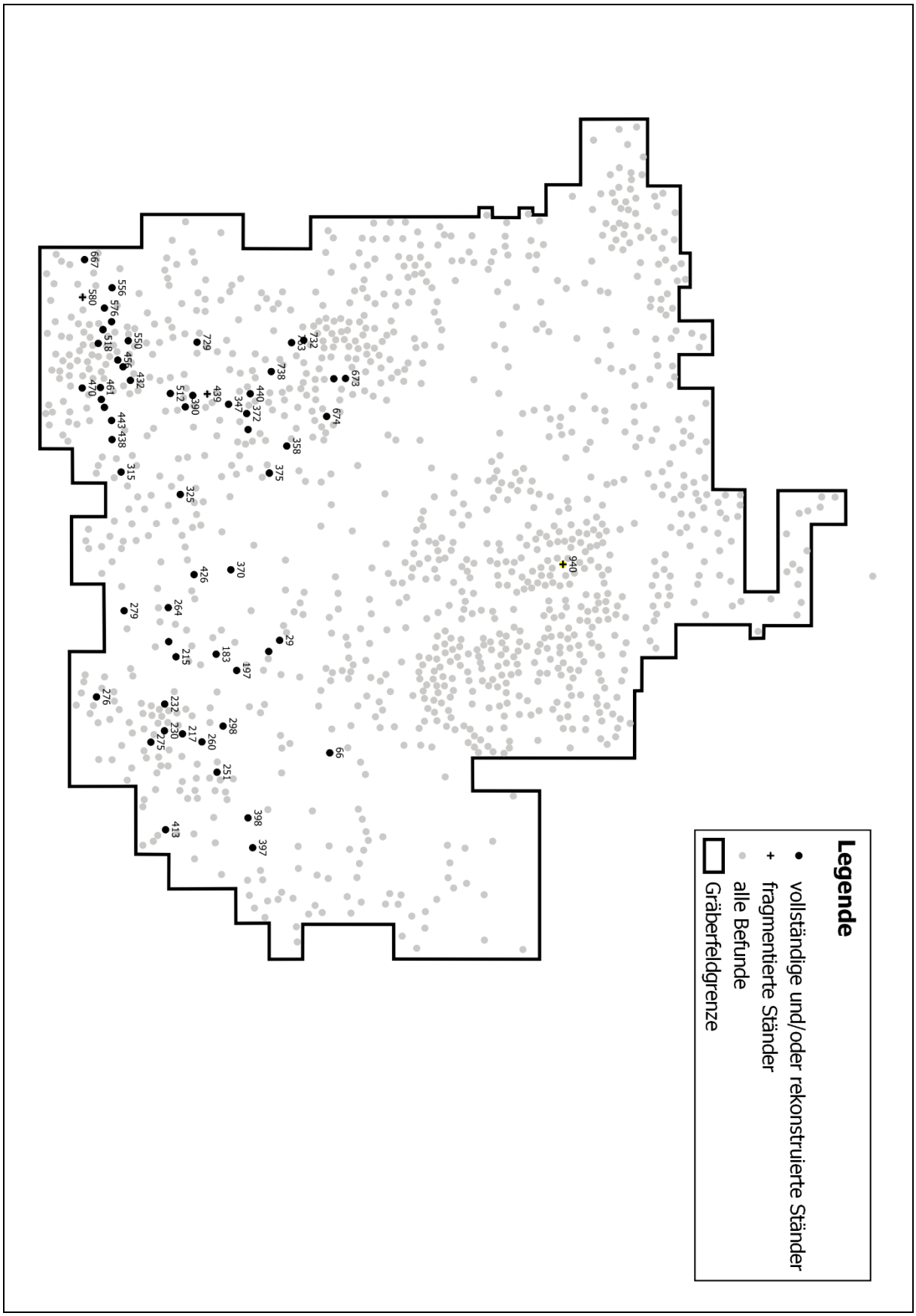

Abb. 70.: Lage der Befunde mit Ständern.

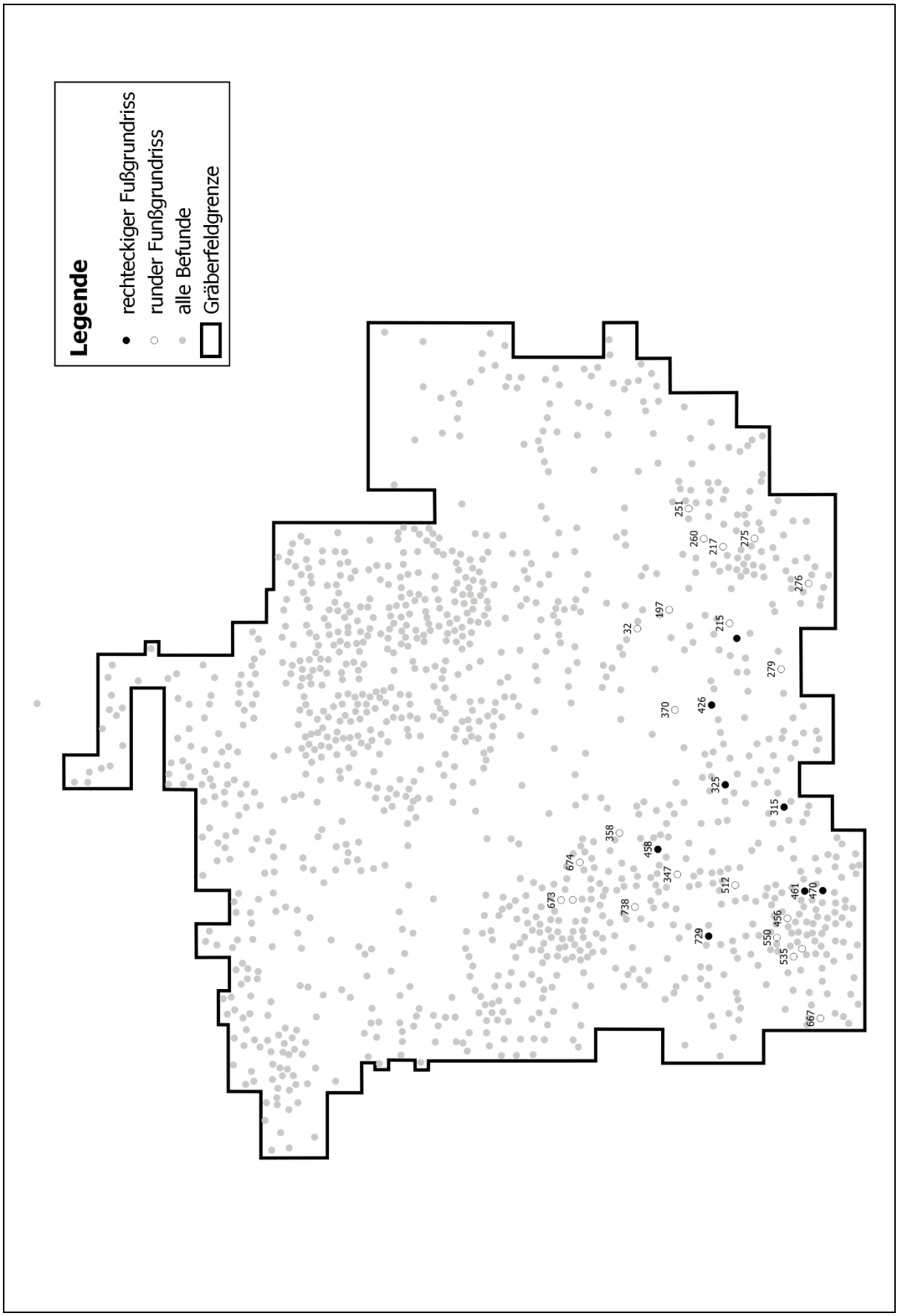

Abb. 71.1.: Ständer. Kartierung der Grundformen (rechteckiger und runder Fußgrundriss).

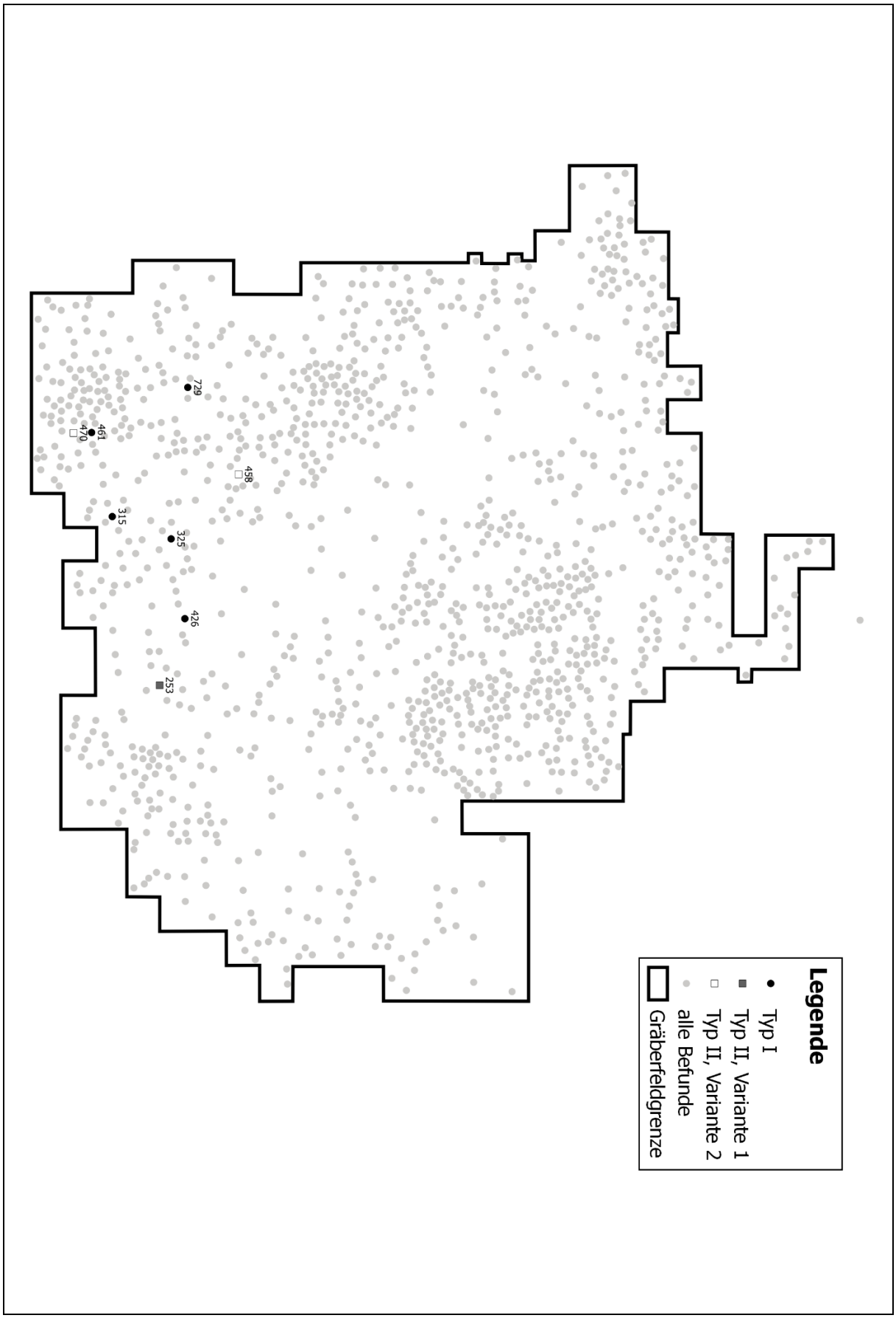

Abb. 71.2.: Ständer. Verbreitung der Typen I und II (Formen mit rechteckigem Grundriss) mit Varianten.

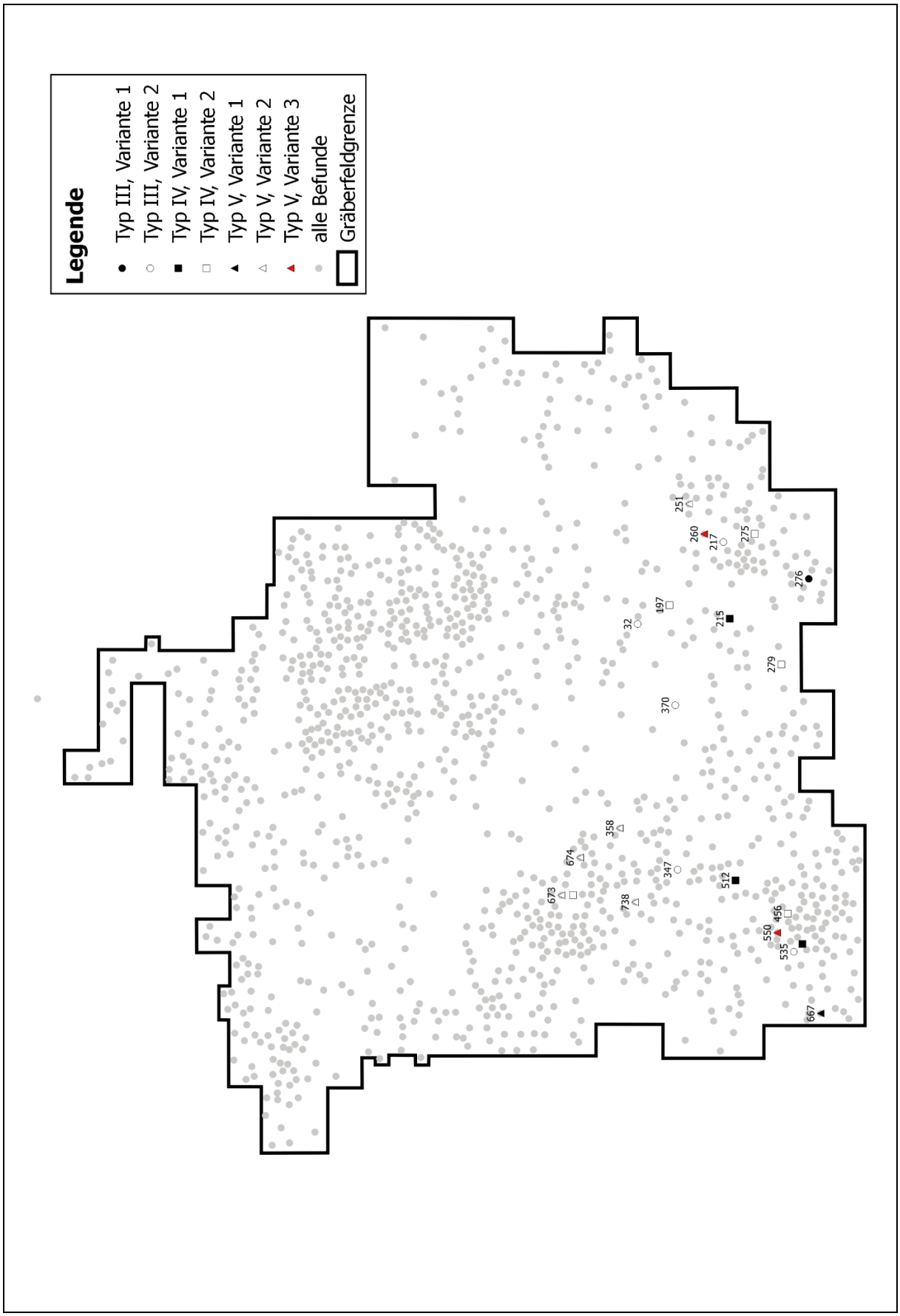

Abb. 71.3.: Ständer. Verbreitung der Typen III, IV und V (Formen mit rundem Grundriss) mit ihren Varianten.

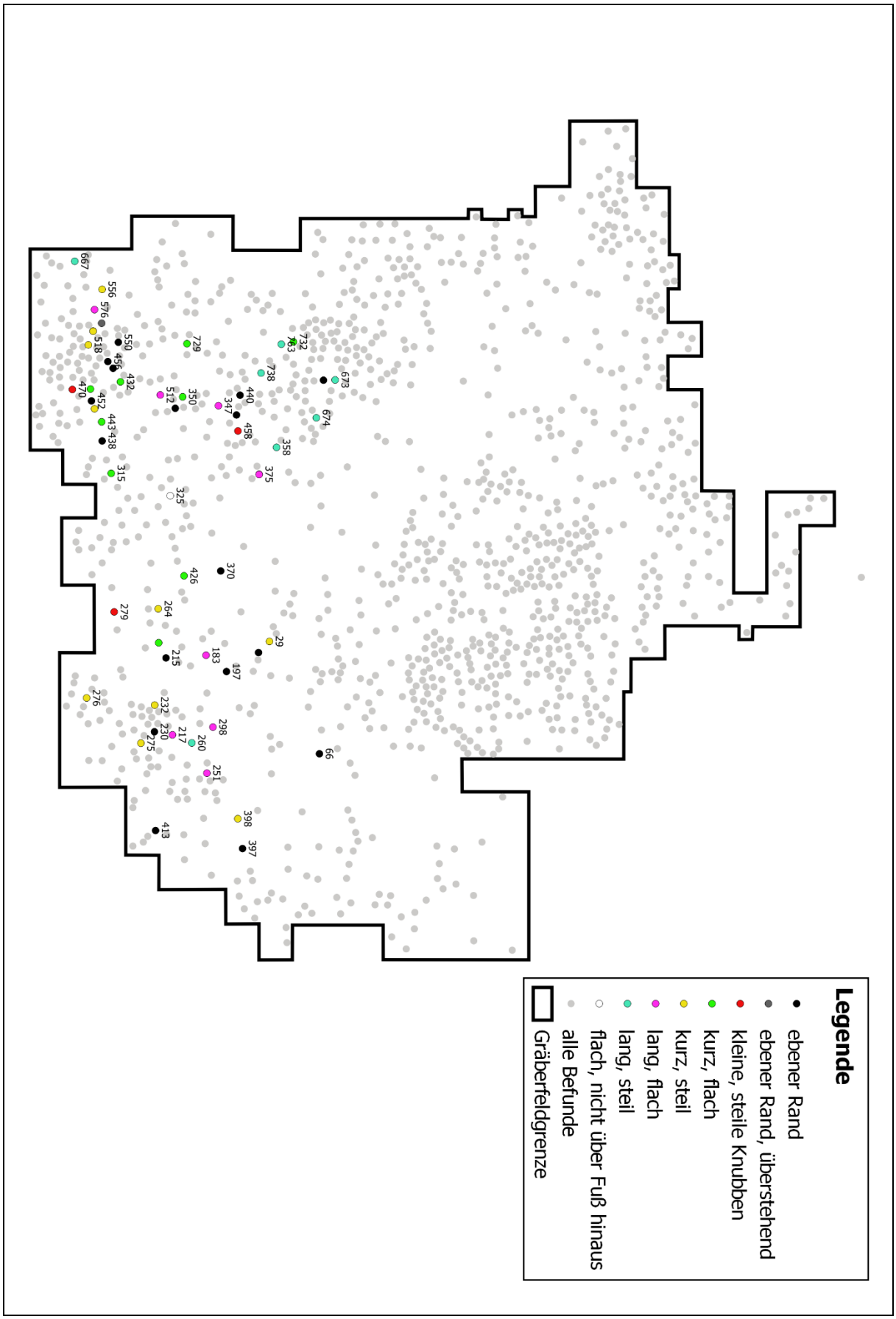

Abb. 71.4.: Ständer. Ausprägung der Ecken/Zapfen der Oberplatte.

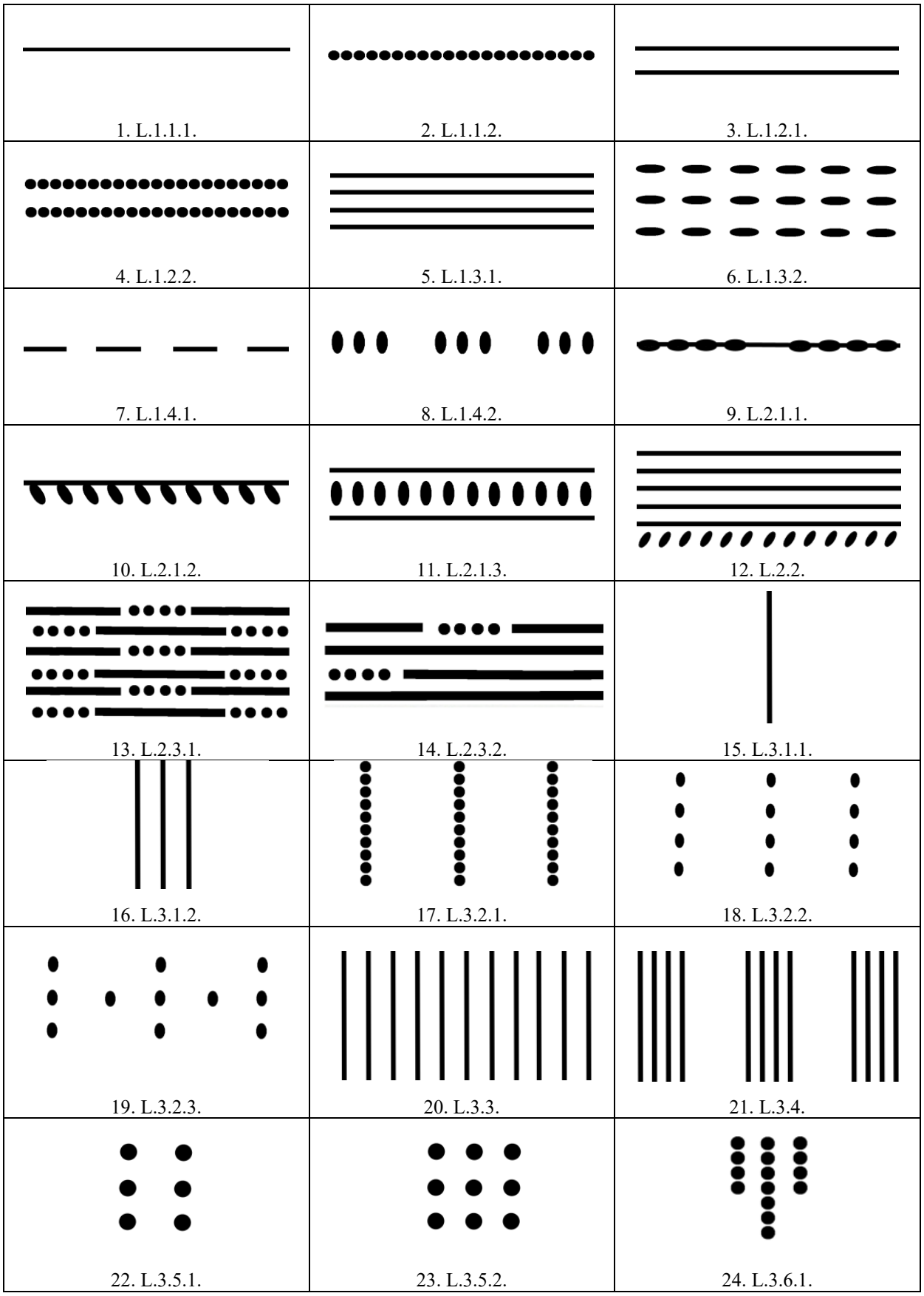

Abb. 72.1. Rektilineare Verzierungsmotive.

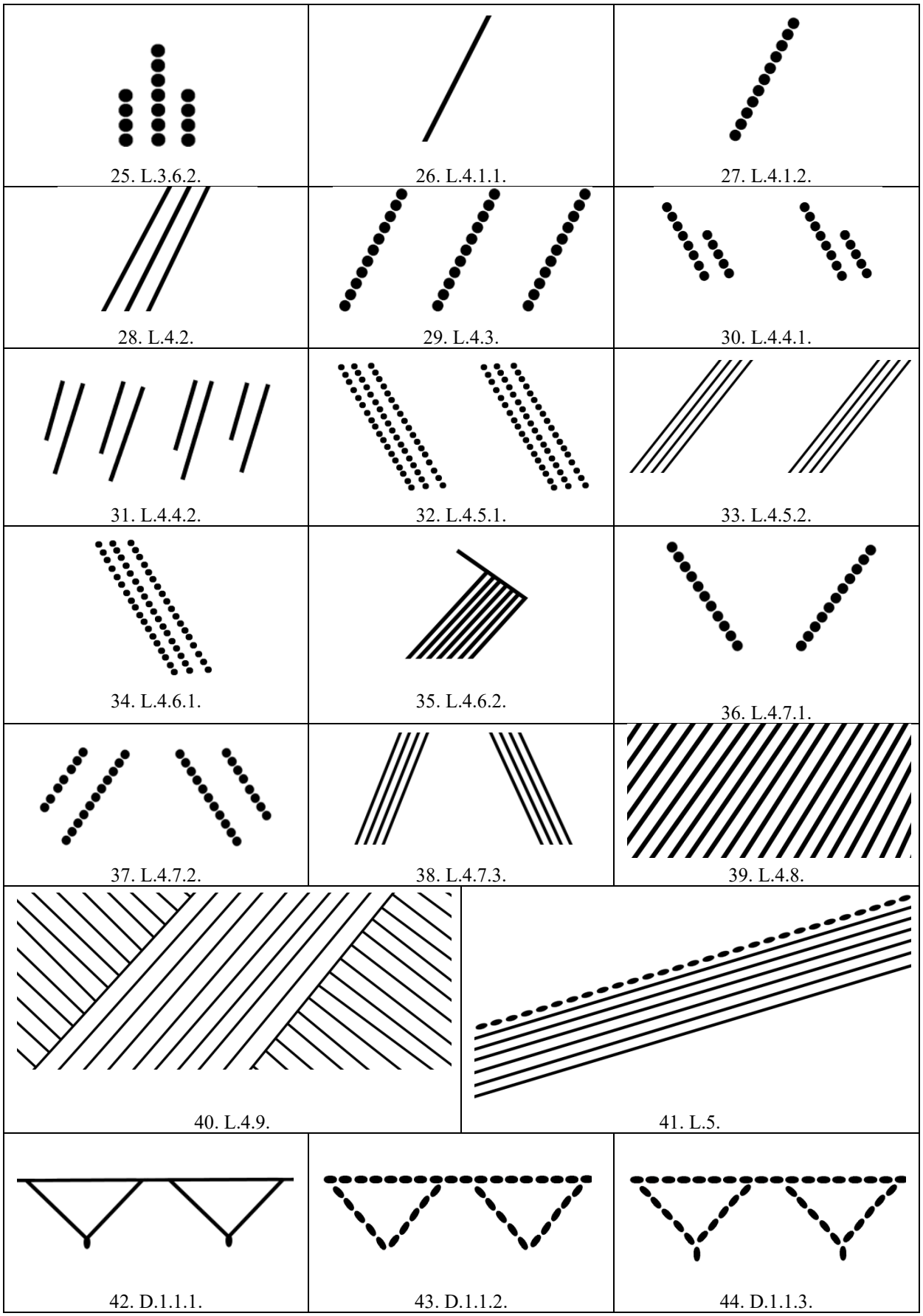

Abb. 72.2. Rektilineare Verzierungsmotive (Fortsetzung).

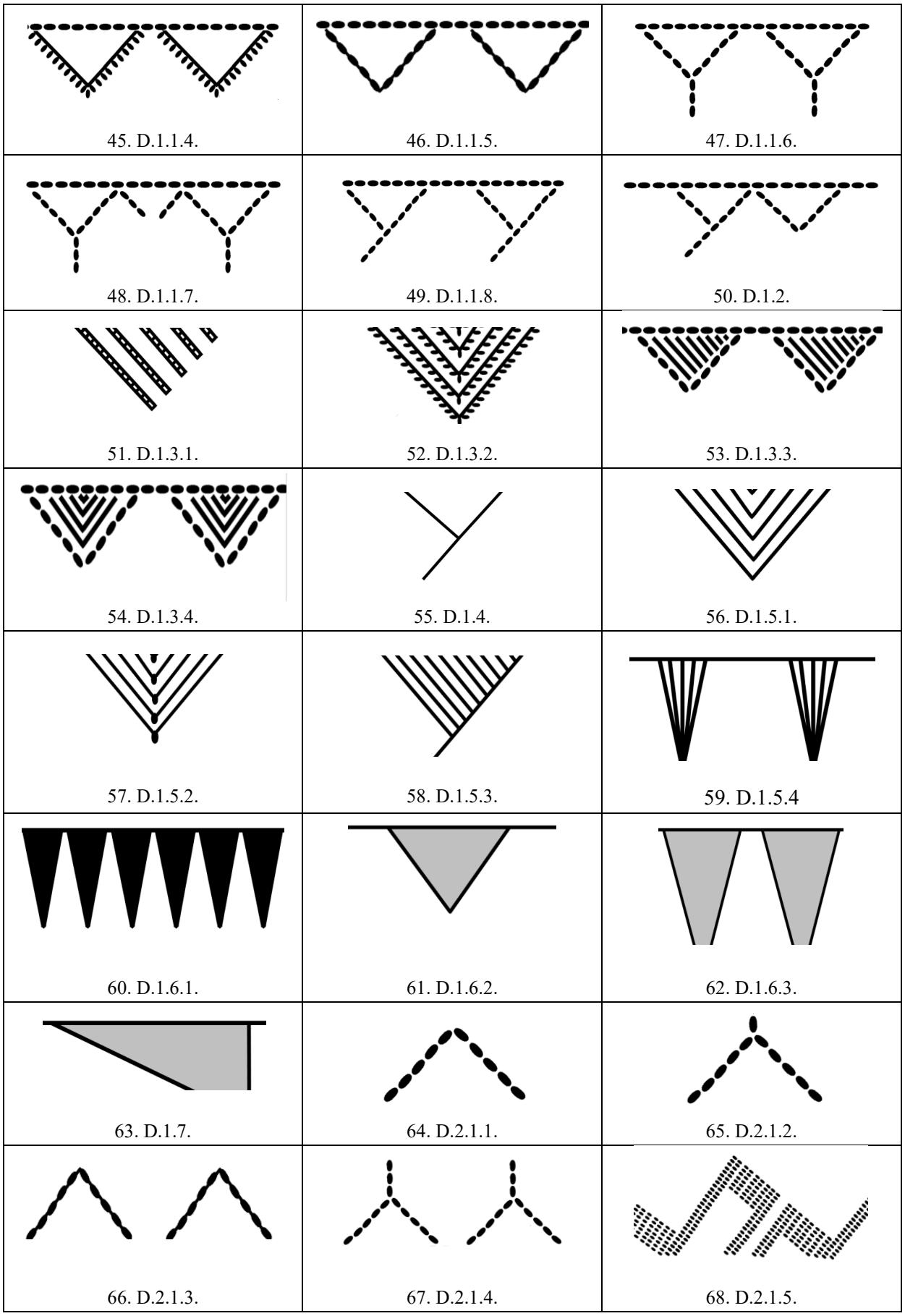

Abb. 72.3. Rektilineare Verzierungsmotive (Fortsetzung).

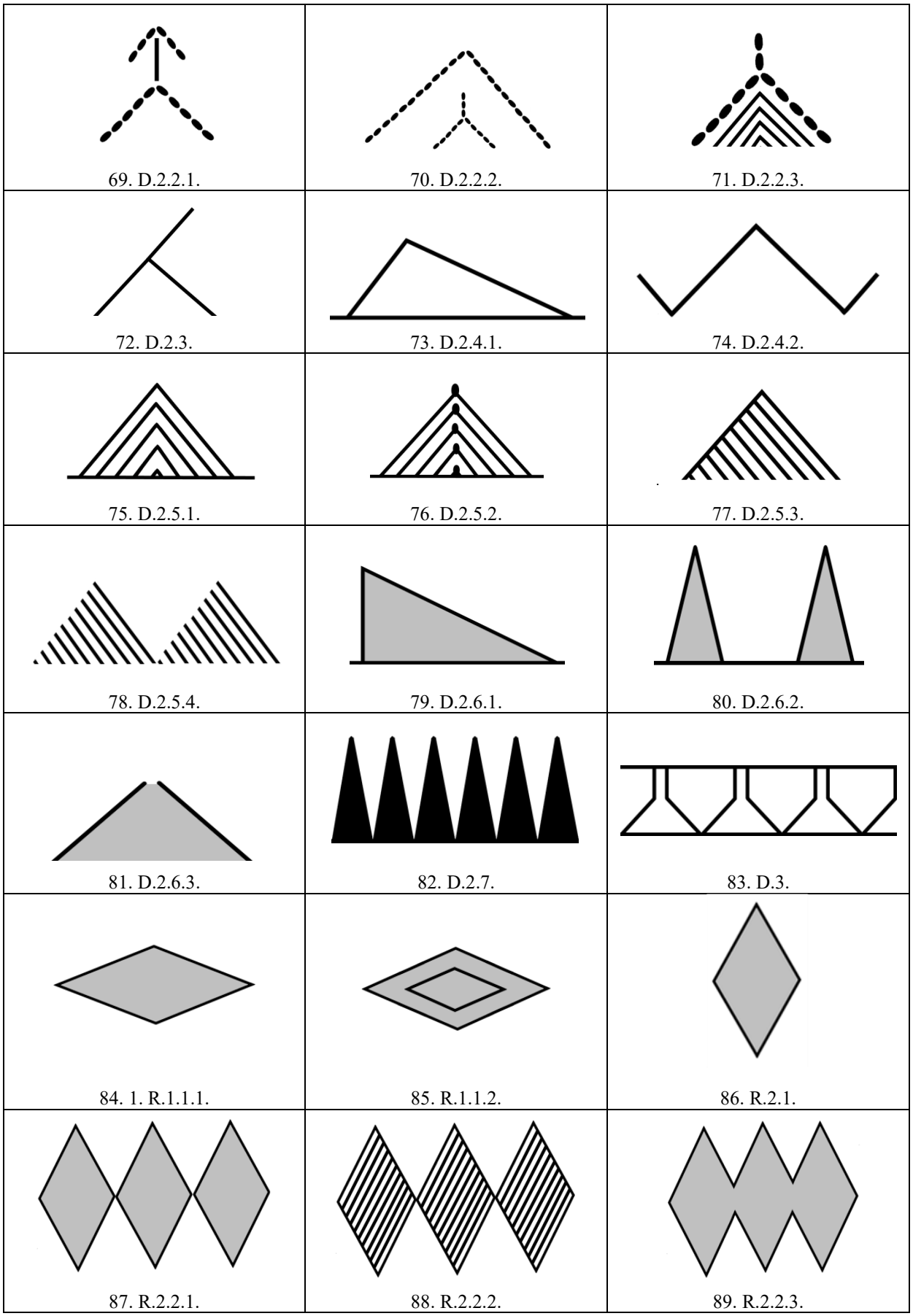

Abb. 72.4. Rektilineare Verzierungsmotive (Fortsetzung).

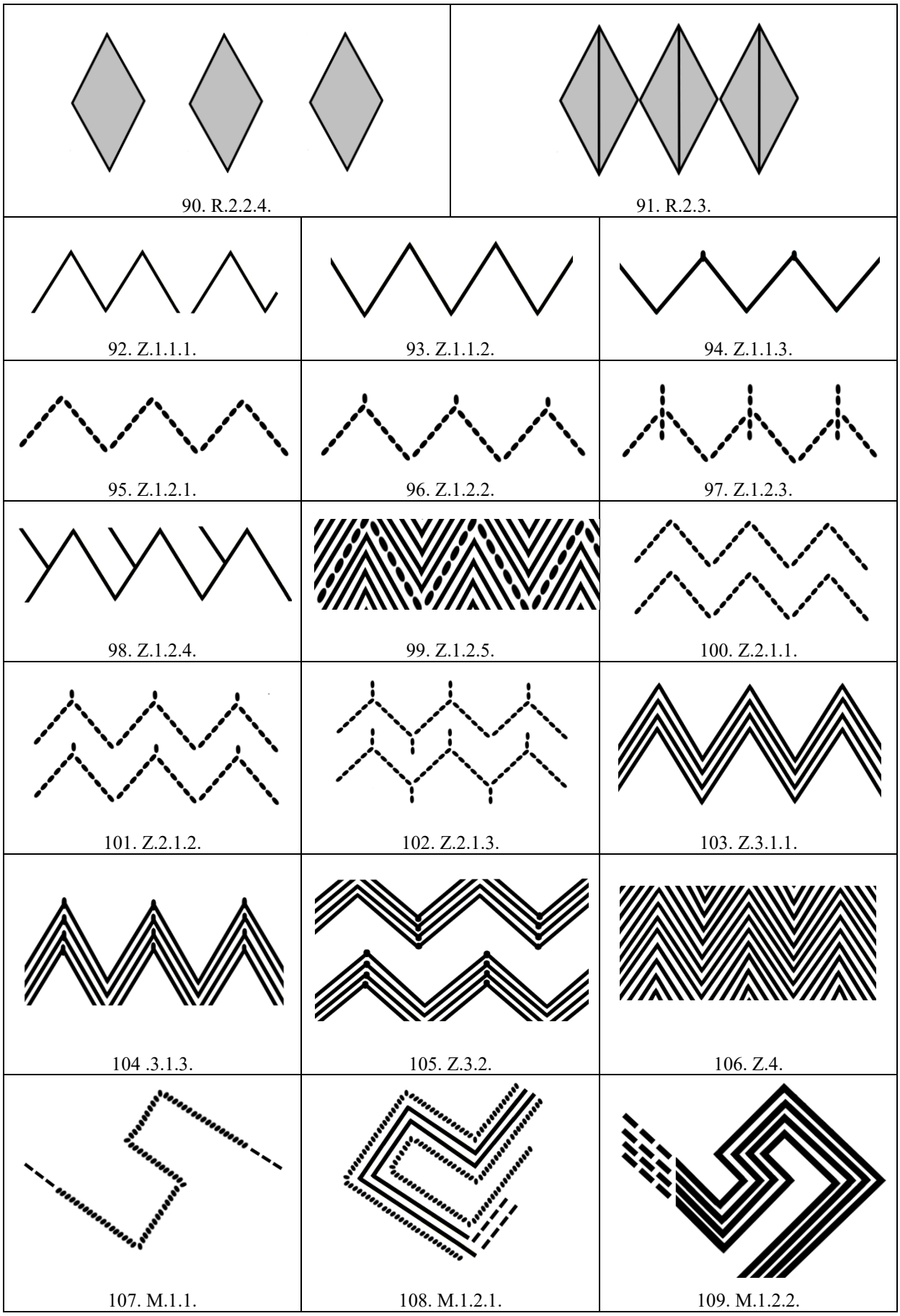

Abb. 72.5. Rektilineare Verzierungsmotive (Fortsetzung).

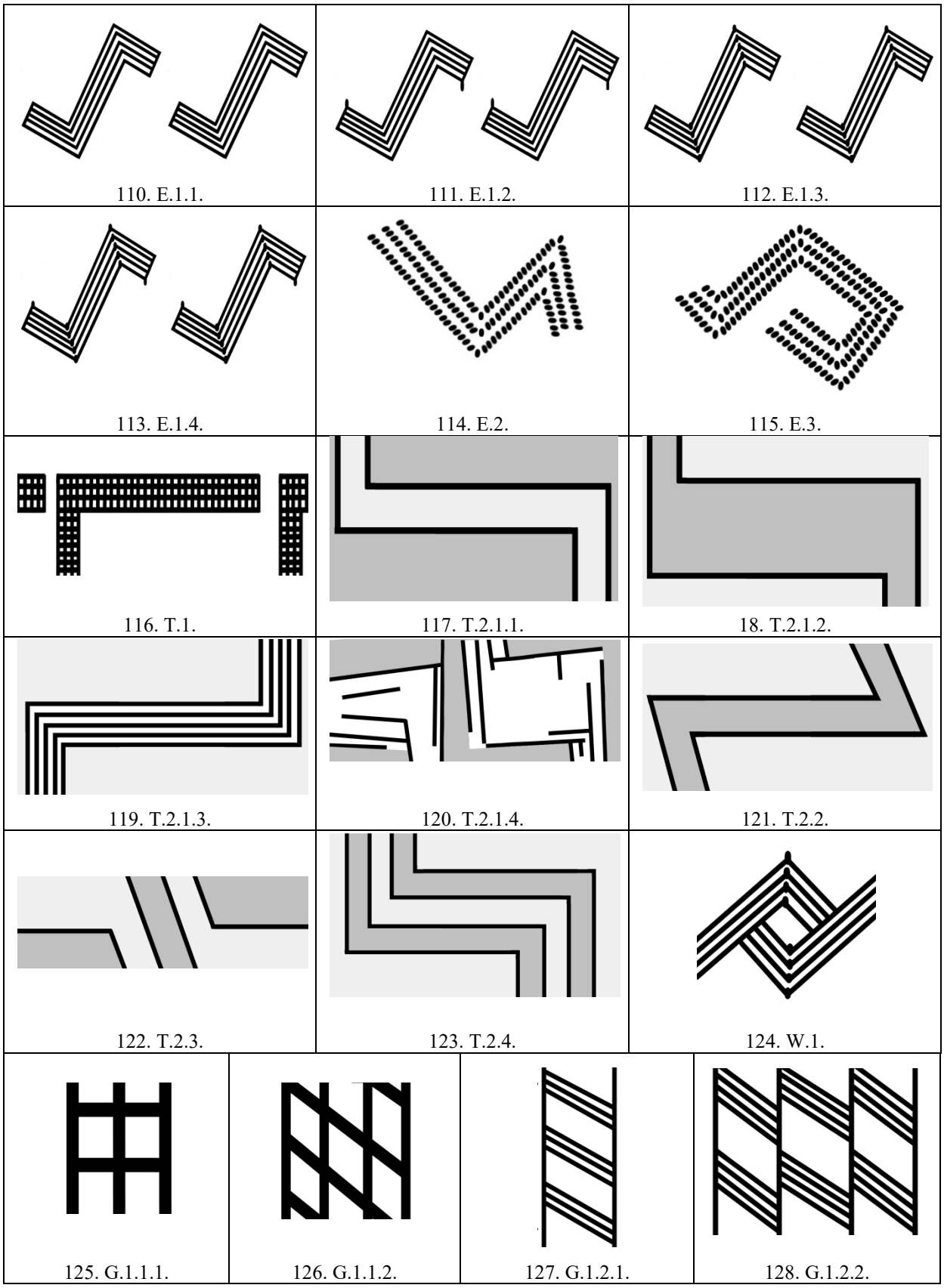

Abb. 72.6. Rektilineare Verzierungsmotive (Fortsetzung).

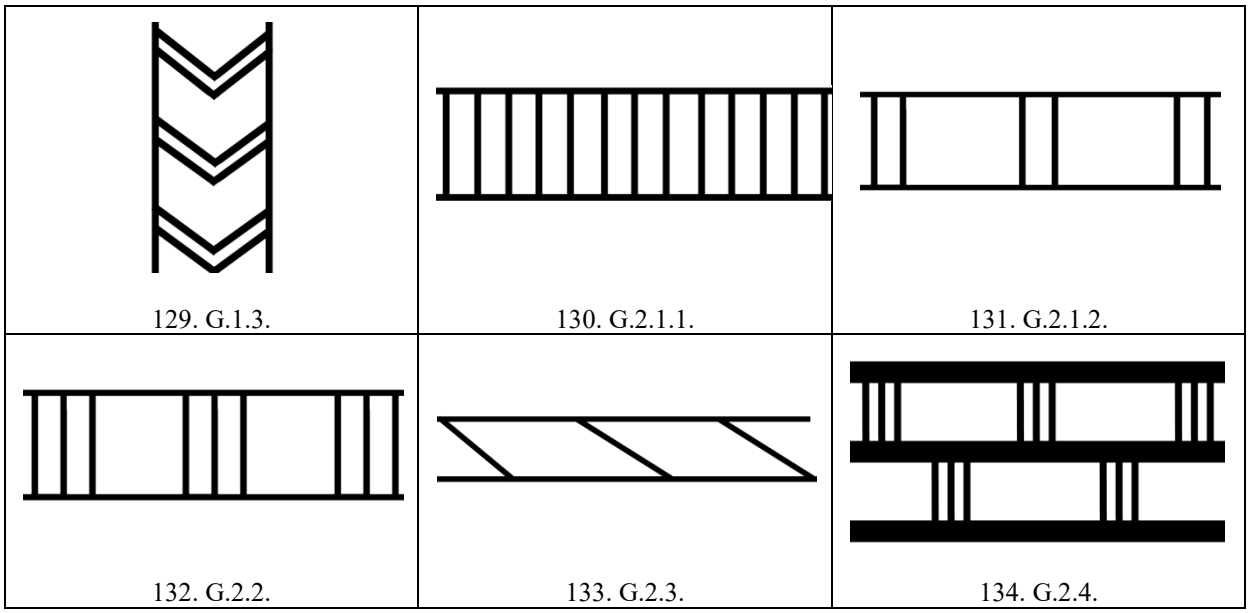

Abb. 72.7. Rektilineare Verzierungsmotive (Fortsetzung).

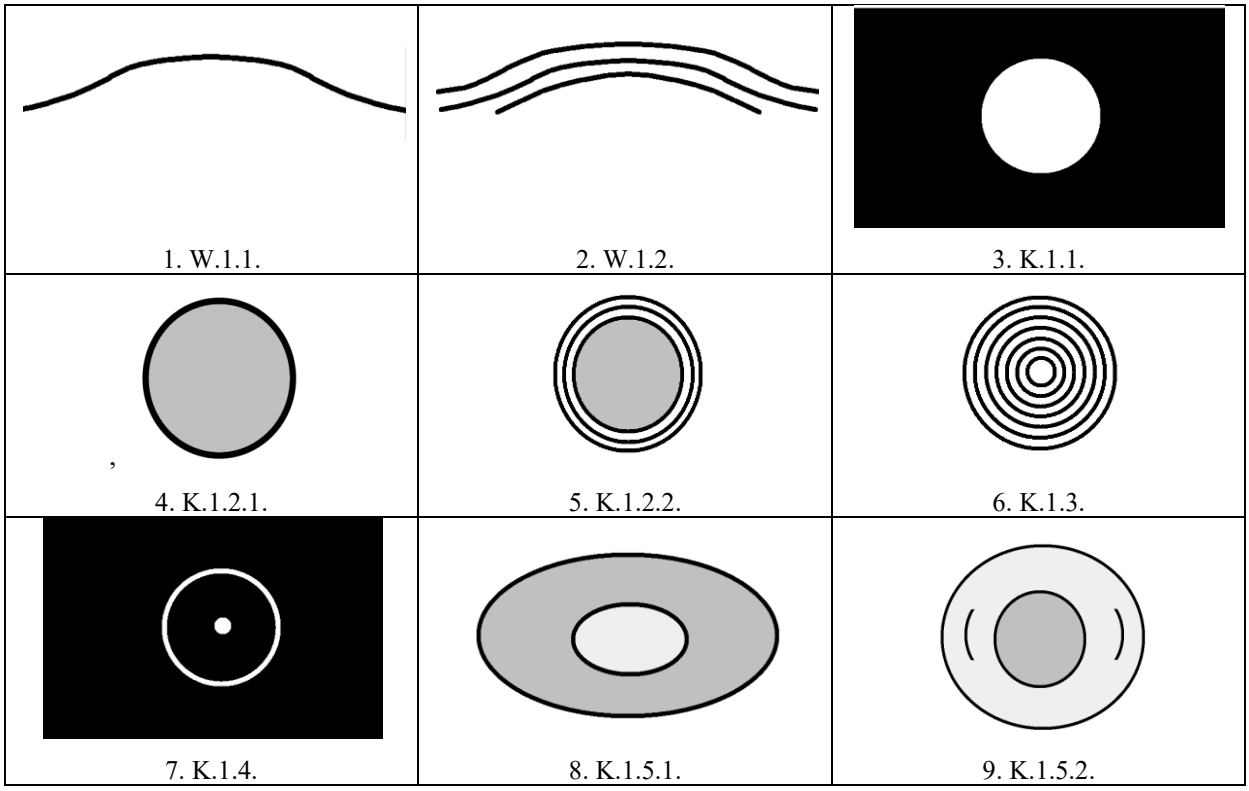

Abb. 72.8. Kurvolineare Verzierungsmotive.

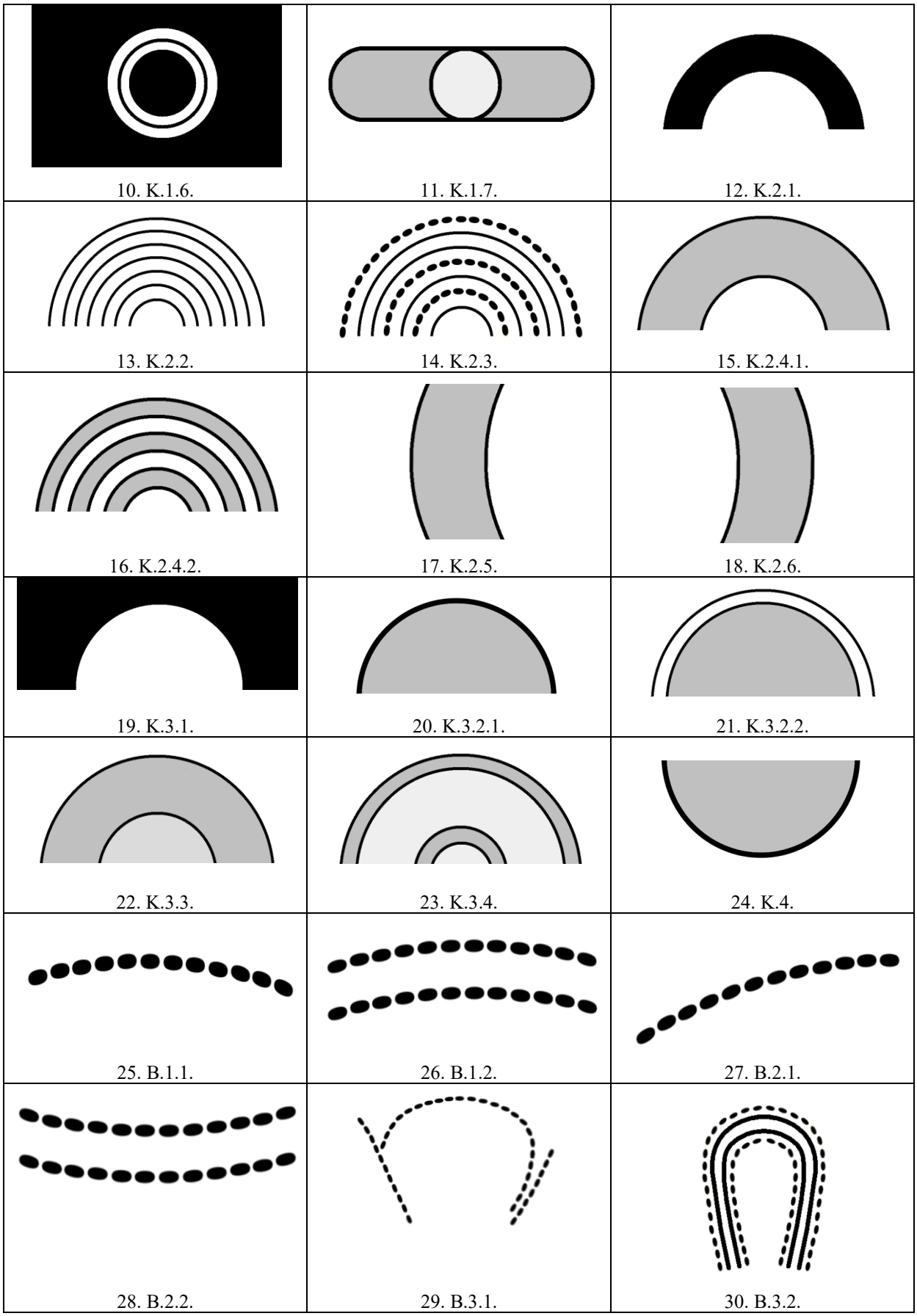

Abb. 72.9. Kurvolineare Verzierungsmotive (Fortsetzung).

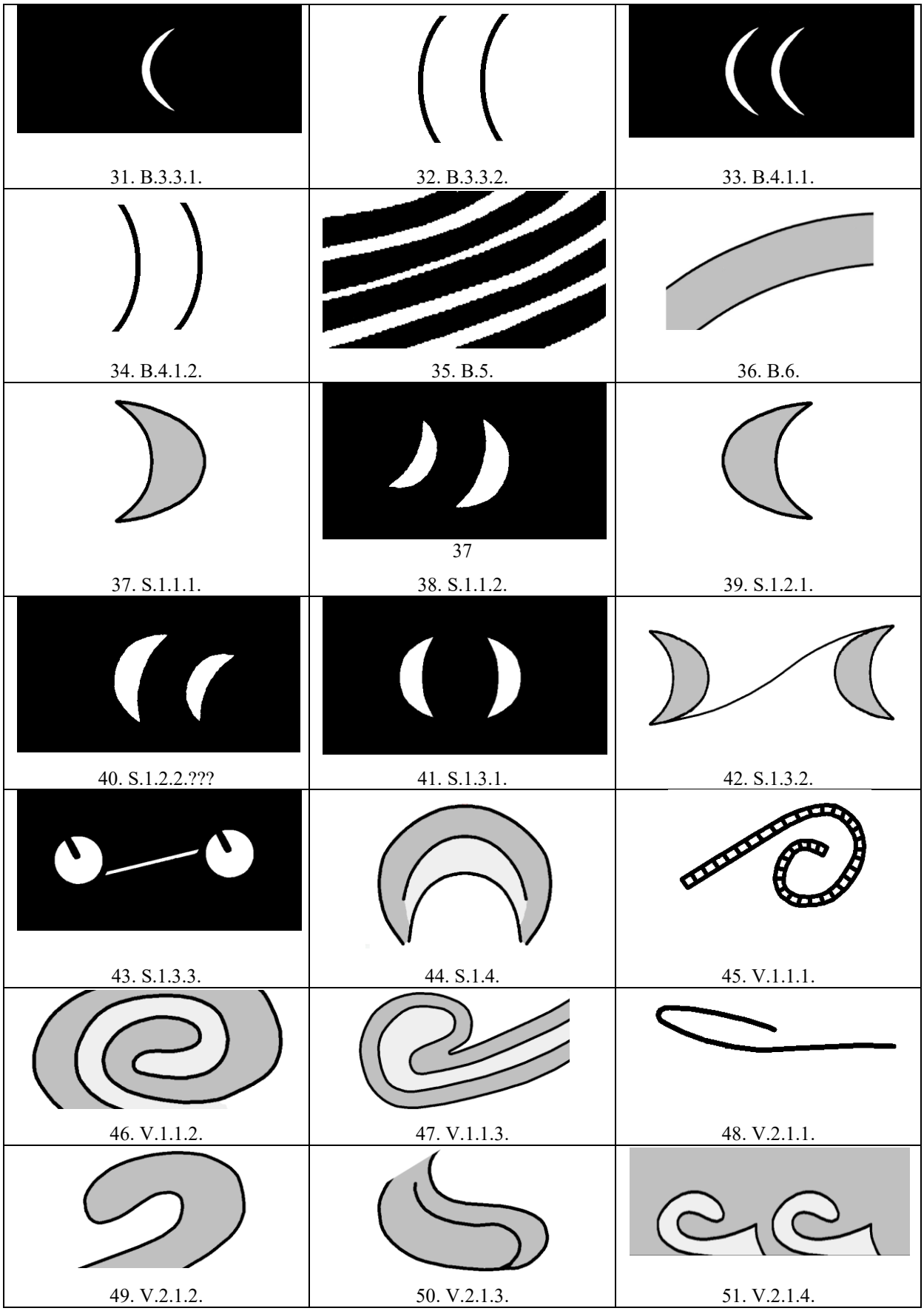

Abb. 72.10. Kurvolineare Verzierungsmotive (Fortsetzung).

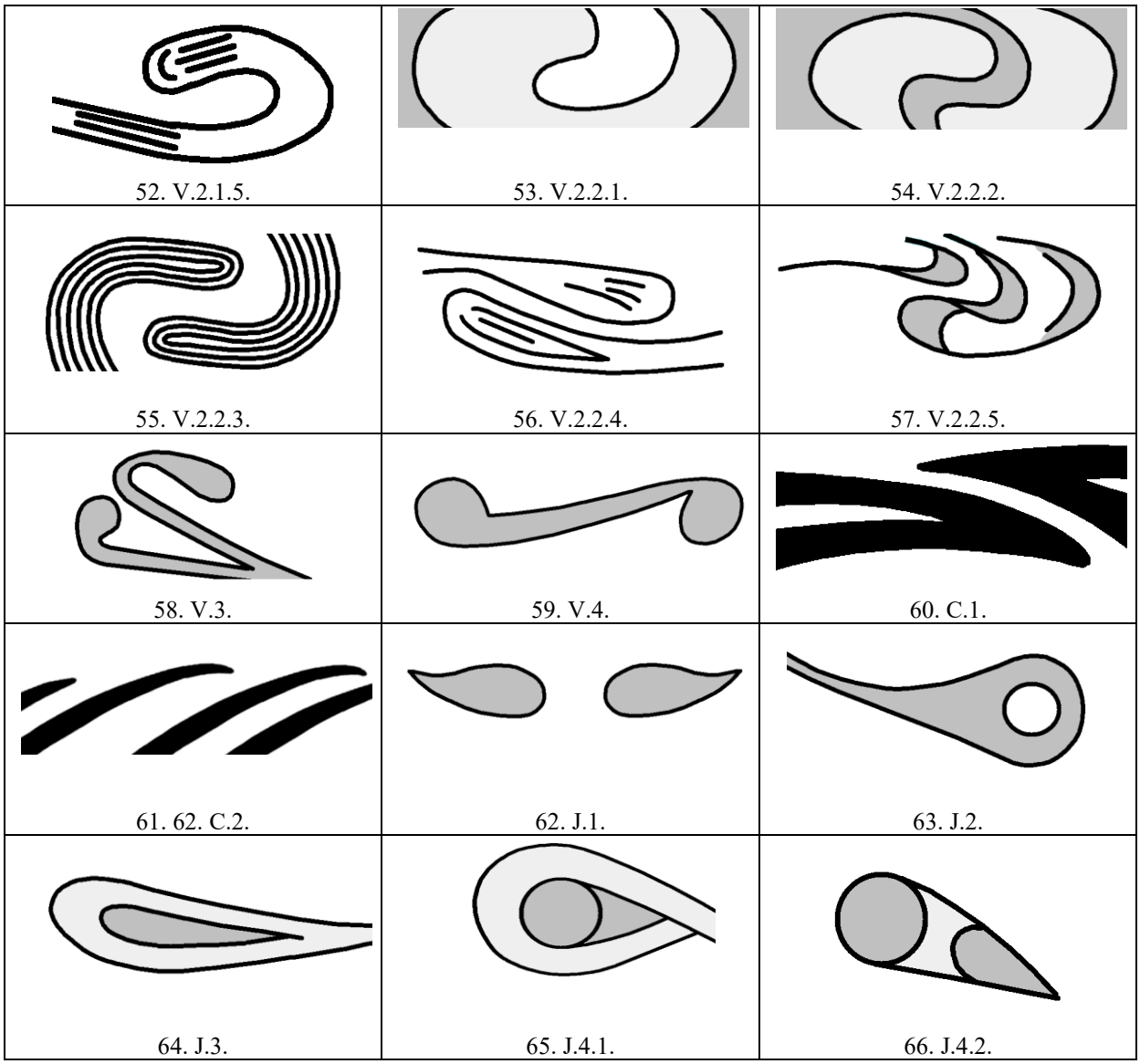

Abb. 72.11. Kurvolineare Verzierungsmotive (Fortsetzung).

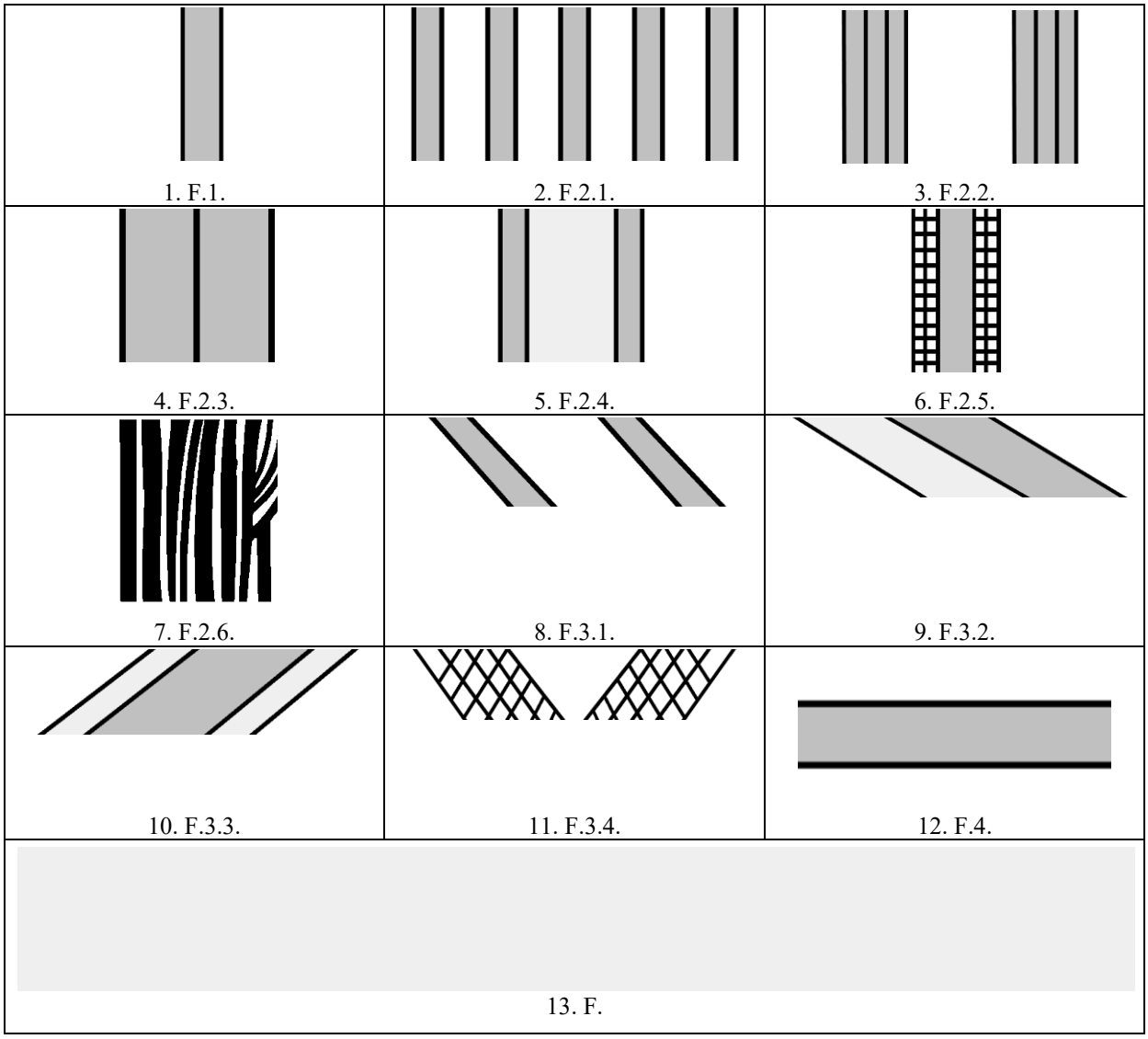

Abb. 72.12. Einfach flächige Verzierungen.

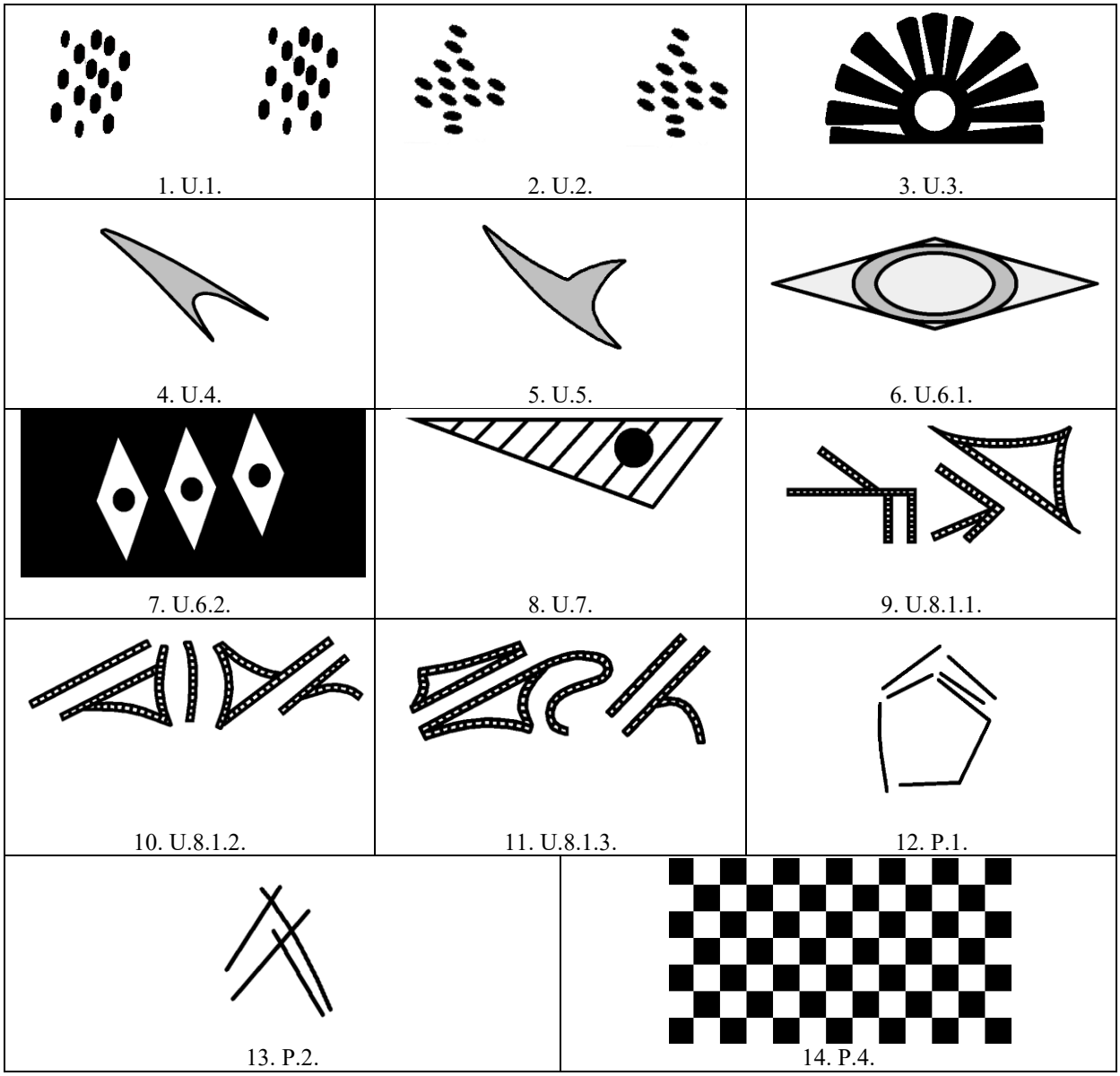

Abb. 72.13. Sonstige Verzierungsmotive.

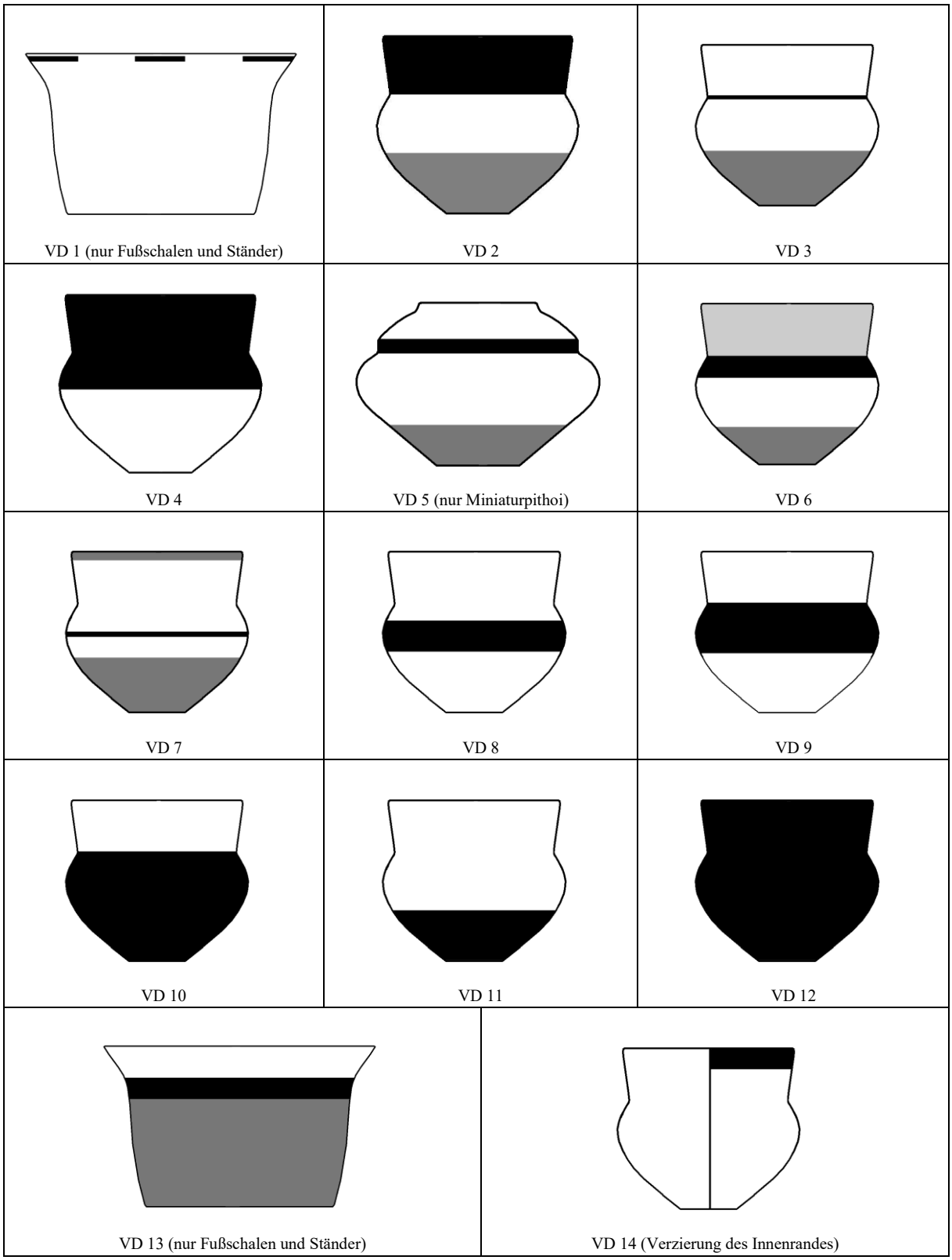

Abb. 73. Schematische Darstellung der Verzierungsdispositionen VD (schwarze Flächen repräsentieren die Hauptverzierungszone, graue Flächen markieren Nebenverzierungszonen).

Erläuterung der Symbole aus den Abb. 74.1.-29.:

- ● Stil definierende Motive und Techniken der Hauptverzierungszonen.
- ❍ Weitere, jedoch nicht Stil definierende Motive und Techniken der Hauptverzierungszone.
- ■ Varianten bildende Motive und Techniken.
- □ Weitere, jedoch nicht Varianten bildende Motive und Techniken der Nebenverzierungszonen.

	Motive							VT							plastische Applikationen							
lfd. Nr. / Befund-Nr.	L.1.3.1.	L.3.2.2.	F.1.	L.3.3.	F.1./F.2.2.	L.1.1.1.	L.4.3.	e.4.	a.3.1.	e.1.4.	a.4.	a.1.	a.3.	e.1.1.	ap.1.1.	ap.3.1.1.	ap.1.2.	ap.4.	ap.1.3.?	ap.2.1.1.?	Varianten	Verzierungsstil
F0073 / 131	●							●													V 1	VST 02
F0012 / 14	●							●														
B0437 / 433	●							●														
B0439 / 433	●							●														
B0797 / 660	●							●														
B0223 / 286	●							●														
B0766 / 624	●							●														
B1462 / 466	●							●														
T0535 / 495	●							●														
T0457 / 440	●							●														
T0674 / 560	●							●														
T0178 / 260	●							●														
T0482 / 453	●							●														
T0887 / 741	●							●														
T0499 / 456	●							●														
T0633 / 551	●							●														
T0610 / 536	●							●														
S0501/ 456	●							●														
S0300 / 379	●							●														
B0806 / 666	●							●							□							
T0493 / 460	●							●							□							
B0132 / 234	●							●							□							
T0883 / 738	●							●							□							
T0472 / 447	●							●							□							
S0341/ 382	●							●							□							
B0355 / 390	●							●								□						
B0263 / 317	●							●								□						
T0456 / 440	●							●								□						
B0795 / 653	●							●									□					
T0151/ 245	●							●							□							
E0369 / 398	●							●							□							
T0955 / 826	●							●								□						
E0603 / 530	●							●										□				
B0196 / 264	●	❍						●	●	❍								□				
S0198 / 264	●■							●■													V 2	
S0155 / 249	●■							●			■								□			
T0651/ 554	●		■*					●				■									V 3	
T0176 / 261	●		■*					●				■				□	□					
S0507 / 458	●			■				●■													V 4	
T0162 / 251	●			■				●■												□		
B0435 / 432	●				■			●				■						□			V 5	
B0796 / 653	●				■			●				■							□			
T0832 / 674	●					■		●					■								V 6	
FA1209 / 1018	●						■							●■							V 7	

* Innenverzierung

Abb. 74.1. Verzierungsstil VST 02 mit Varianten.

	Motive				VT					plast. Appl.		
lfd. Nr. / Befund-Nr.	F.	L.1.1.1.	L.3.3.	F.1.	a.3.3.	a.3.1.	a.1.	a.3.2.	e.3.	ap.1.3.	Varianten	Verzierungsstil
T1394 / 1159	●				●						V 1	VST 03
S0518 / 465	●■					●	■				V 2	
A1111/ 951	●	■						●	■		V 3	
A0431/ 432	●		■					●	■		V 4	
E0484 / 453	●			■		●	■			□	V 5	

Abb. 74.2. Verzierungsstil VST 03 mit Varianten.

	Motive			VT					plastische Applikationen							Varianten	Verzierungsstil
lfd. Nr. / Befund-Nr.	L.1.1.	I.1.3.1.	L.3.3.	e.3.	a.1.	e.1.3.	e.1.1.	e.1.3.	ap.1.3.	ap.1.2.	ap.1.1.	p.1.	ap.2.1.1.	a.3.2.?	p.		
F0893 / 751	●			●												V 1	VST 4
F0928 / 774 A	●			●													
F0041/ 18 A	●			●													
F0754 / 628	●			●													
F0051/ 81	●			●													
T0491/ 463	●			●													
B0444 / 438	●			●													
B0453 / 510 A	●			●													
B1096 / 948	●			●													
T1134 / 967	●			●													
T0871/ 732	●			●													
S0330 / 373	●			●													
B0468 / 443	●			●													
S0924 / 770	●			●													
S1213 / 1025	●			●													
F0915 / 701	●			●					□								
B0306 / 372	●			●					□								
T0634 / 551	●			●					□								
A1039 / 945	●			●						□							
S0131/ 243	●			●							□	□					
T0877 / 742	●				●												
F0942 / 811	●					●											
S1201/ 1015	●						●										
F0952 / 824 A	●						●										
S1102 / 947	●						●										
B0899 / 746	●						●										
S1049 / 922	●						●										
T1466 / 1203	●						●										
T0986 / 880 A	●■*						●	■								V 2	
S1136 / 908	●		■	●■									□			V 3	
T0111/ 951	●■**			●■							□			□?		V 4	
B0451/ 436	●■***			●■													
T0348 / 387	●		■	●■					□						□	V 5	
B0020 / 617	●■		■	●■													

* Rand
** bodennah
*** Unterteil

Abb. 74.3. Verzierungsstil VST 04 mit Varianten.

	Motive		VT						plast. Appl.		
lfd. Nr. / Befund-Nr.	F.	L.1.3.1.	a.3.3.	a.3.1.	a.3.2.	a.1.	e.4.	e.3.	ap.1.1.	Varianten	Verzierungsstil
B0014 / 11	●		●							V 1	VST 5
B0098 / 197	●			●							
S0234 / 298	●			●							
S0558 / 516	●				●						
T1331/ 1102	●				●						
B0864 / 729	●□				●	□					
T0793 / 662	●			●					□		
S0206 / 275	●			●					□		
S0840 / 699		●					●			V 2	
T0545 / 500		●					●				
B0923 / 766		●					●				
B0677 / 576		●					●				
T0150 / 245		●						●			

Abb. 74.4. Verzierungsstil VST 05 mit Varianten.

	Motive						VT							plast. Appl.		
lfd. Nr. / Befund-Nr.	F.	L.1.4.2.	L.1.1.2.	F.1.	D.1.6.2.	L.1.3.1.	a.1.	e.1.4.	a.2.	e.5.	p.	e.6.	e.3.	ap.1.1.	Varianten	Verzierungsstil
M 1355 / 1118	●						●								V 1	VST 6
M 1445 / 1182	●						●									
M 0897 / 743	●						●									
M 1304 / 1093	●						●									
M 1255 / 1057	●						●									
M 0209 / 276	●	❍					●	❍								
M 08965 / 731	●								●							
M 0424 / 437	●									●						
M 1270 / 1066	●									●						
M 1396 / 1162	●									●						
M 1397 / 1162	●									●						
M 0867 / 731	●									●						
M 0746 / 623	●									●						
M 1456 / 1202	●									●						
M 0748 / 623	●									●						
M 0102 / 198	●									●						
M 1411/ 1172	●									●						
M 1412 / 1172	●									●						
M 1389 / 1151	●									●						
M 0808 / 667	●									●						
M 0876 / 742	●		❍					❍		●						
M 1473 / 270	●			■			■			●	■				V 2	
M 0397 / 406	●			■			■			●		■				
M 0293 / 368	●			■			■			●				□		
M 1283 / 1078	●			■			■			●						
M 0334 / 388	●■									●		■			V 3	
M 0351/ 393	●■									●		■				
M 0385 / 410	●■									●		■				
M 0663 / 558	●■								●			■				
M 0220 / 279	●		□		■			□				●■			V 4	
M 0105 / 202	●		□			■		□				●■	■		V 5	

Abb. 74.5. Verzierungsstil VST 06 mit Varianten.

	Motive			VT				plast. App.		
lfd. Nr. / Befund-Nr.	L.1.2.1./1.3.1.	F.1.	F.	a.4.	e.4.	a.1.	a.3.1.	ap.1.3.	Varianten	Verzierungsstil
M 0679 / 576	●			●				□	V 1	VST 7
M 1312 / 1100	●	■			●	■			V 2	
M 1313 / 1100	●	■			●	■				
M 0190 / 263	●	■			●	■				
M 0615 / 540	●	■	□		●		●□			

Abb. 74.6. Verzierungsstil VST 07 mit Varianten.

	Motive					VT					plast. Appl.			
lfd. Nr. / Befund-Nr.	L.1.1.	L.2.1.2.	F.1.	L.1.2.1.	K.2..2	e.1.1.	e.3.	e.1.3.	a.2.	a.1.	e.4.	ap.3.1.1.	ap.1.1.	Varianten	Verzierungsstil
T 1029 / 904	●					●								V 1	VST 8
T 0773 / 640	●					●									
B 0114 / 215	●						●								
B 0029 / 36	●						●								
T 0005 / 1	●						●								
T 0474 / 447	●						●								
T 0290 / 348	●	❍					●	❍							
T 0246 / 311	●						●		●			□			
T 0115 / 210	●		■				●		●			□	□	V 2	
T 0318 / 360	●		■				●		●	■					
B 0107 / 211	●			■			●		●		■	□		V 3	
T 0235 / 298	●			■			●				■	□			
B 0313 / 350	●			■			●				■	□			
B 0505 / 458	●			■			●				■	□			
E 0411 / 413	●			■			●				■	□			
T 0581 / 518	●			■			●				■	□			
T 0685 / 574	●			■			●				■	□			
T 0818 / 672	●			■			●				■	□			
B 0147 / 232	●			■			●				■		□		
B 0226 / 292	●			■			●				■		□		
B 0443 / 438	●			■			●				■				
B 0464 / 439	●			■			●				■				
T 0487 / 454	●			■			●				■				
T 0848 / 697	●				■			●			■			V 4	

Abb. 74.7. Verzierungsstil VST 08 mit Varianten.

	Motive				VT							Varianten	Verzierungsstil
lfd. Nr. / Befund-Nr.	F.	L.1.1.1.	F.1.	L.1.3.1.	a.3.1.	a.2.	a.5.	e.3.	e.5.	a.1.	e.4.		
E1480 / 327	●				●							V 1	VST 9
M 1364 / 1120	●■				●	■						V 2	
M 1164 / 993	●■				●	■							
M 1272 / 1070	●■				●	■							
M 0662 / 558	●■■				●	■	■					V 3	
M 0319 / 353	●■	■			●			■	■			V 4	
M 0936 / 795	●■		■		●	■				■		V 5	
M 0193 / 267	●■		■		●	■				■			
E0257 / 320	●■		■		●	■				■			
M 0555 / 506	●			■							●	V 6	

Abb. 74.8. Verzierungsstil VST 09 mit Varianten.

	Motive					VT						plast. Appl.		Varianten	Verzierungsstil
lfd. Nr. / Befund-Nr.	F.4.	L.1.3.1.	L.3.3.	F.	F.1.	a.3.1.	e.4.	e.3.	e.6.	a.1.	a.2.	ap.4.	ap.1.3.		
B 0026 / 30	●	❍				●	❍					□		V 1	VST 10
B 1486 / 271	●❍	❍	■				❍	■		●		□		V 2	
B 1487 / 271	●□		■			□		■		●			□		
B 1485 /271	●□			■		□			■	●				V 3	
B 0036 / 39	●❍			□	■	●				❍■	❍			V 4	
T0309 / 350	●❍				■	●				❍■					

Abb. 74.9. Verzierungsstil VST 10 mit Varianten.

	Motive								VT								plast. Appl.		Varianten	Verzierungsstil
lfd. Nr. / Befund-Nr.	L.1.3.	L.1.1.	L.4.9.	D.1.5.1.	F.1.	L.1.4.2.	F.3.3.	L.3.3.	e.4.	e.1.3.	e.3.	e.5.	a.1	a.2.	a.3.1.	a.4.	ap.1.3.	ap.1.1.		
B 0052 / 71	●	●	□						●□	●									V 1	VST 11
B 0741/ 589 A	●	●		□					●□	●										
E0676 / 560	●	■									●■						□		V 2	
E1430 / 700	●	■									●■						□			
T0365 / 397	●				■				●			■?							V 3	
E0165 / 251	●				■	□			●□				■							
M 1195 / 1022	●				■		□		●				■□	■□	□					
B 0122 / 220	●							■								●■		□	V 4	

Abb. 74.10. Verzierungsstil VST 11 mit Varianten.

lfd. Nr. / Befund-Nr.	Motive										VT										plastische Appli-kationen			Varianten	Verzierungsstil
	V.	L.1.1.2.	R.2.3.	L.1.3.1.	L.1.1.	F.1.	R.2.1.	L.1.3.4.	K.1.2.1.	F.	a.1.	e.1.4	a.3.1.	e.5.	a.4.	a.2.	e.4.	e.3.	a.3.3.	e.6.	ap.1.3.	ap.1.1	ap.1.2		
E0460 / 439	●										●										□			V 1	VST 12
E0421/ 427	●	□									●	□													
E0562 / 512	●■										●■		●■	●■	●						□			V 2	
B0254 / 315	●		■								■		●			■								V 3	
T0538 / 538	●			■	■								●?	●			■	■						V 4	
E0900 / 753	●					■					■			●								□		V 5	
E0265 / 321	●					■							●	■		●							□		
M0586 / 524	●					■					■			●							□				
E0372 / 398	●					■					●														
E0571/ 514	●					■	❍				●■								■❍		□				
E0958 / 826	●					■		□			●■							■							
E0906 / 754	●					■		□	❍	□*	●■							■					□		
M0279 / 342	●									■	■			●										V 6	
E0697 / 579	●									■										■?	□				
E0647 / 559	●									■	●									■?	□				
E0637 / 550	●									■	●			●	●					■?					
M0903 / 754	●									■	●		■	■											

* auf dem Rand

Abb. 74.11. Verzierungsstil VST 12 mit Varianten.

lfd. Nr. / Befund-Nr.	Motive							VT									plast. Appl.	Varianten	Verzierungsstil
	K.3.	L.1.1.1.	F.	L.3.3.	F.1.	L.3.4.		a.1.	a.4.	a.3.1.	e.6.	a.3.3.	p.	a.2.	a.5.	e.4.	ap.1.3.		
E0164 / 251	●							●	●								□	V 1	VST 13
T0478 / 452	●	□						●						●	■		□		
E0843 / 694	●		■					●		●	■						□	V 2	
T0342 / 382	●			■				●				●	■					V 3	
E0268 / 325	●			■				●								■	□		
E0595 / 528	●				■			●			■?		■				□	V 4	
E0599 / 529	●				■			●			■?		■				□		
E0466 / 443	●				■			●■		●							□		
E0459 / 440	●				■					●■				●■			□		
T0860 / 729	●					●			●									V 5	

Abb. 74.12. Verzierungsstil VST 13 mit Varianten.

	Motive						VT					plast. Appl.		
lfd. Nr. / Befund-Nr.	D.1.	D.2.	L.1.1.2.	L.4.	L.3.3.	F.	e.1.	e.3.	e.4.	a.1.	a.4.	ap.1.	Varianten	Verzierungsstil
T1040 / 911	●	●	□				●	●					V 1	VST 14
B1172 / 1007	●	●	□				●							
B1003 / 893		●					●					□	V 2	
S1063 / 928	●	●		❍				●					V 3	
B0378 / 402		●							●				V 4	
E0129 / 221	●	●			■			●■		●			V 5	
T0564 / 512	●		■			■*			■	■	●		V 6	

* auf dem Innenrand

Abb. 74.13. Verzierungsstil VST 14 mit Varianten.

	Motive								VT						plast. Appl.			
lfd. Nr. / Befund-Nr.	L.1.1.1./L1.1.2.	L.1.4.2.	L.1.3.2.	B.1.1.	B.1.2.	L.1.1.1.	L.1.4.1.	L.1.2.1.	e.1.3.	e.1.1.	e.1.4.	e.3.	a.2.	a.3.1.	ap.1.	ap.3.1.1.	Varianten	Verzierungsstil
T1141/ 989	●								●								V 1	VST 15
T0042 / 11A	●								●									
B1066 / 934	●								●									
T0759 / 634	●								●									
T0120 / 216	●								●									
B0812 / 676	●									●								
B0084 / 168	●									●								
S0970 / 840	●										●							
S0856 / 722	●										●							
S1418 / 1170	●										●				□			
S0549 / 502	●											●	●					
T1151/ 977	●													●		□		
FS0953 / 825	●	■	■						●■		■						V 2	
S1036 / 908	●			■	■					●■							V 3	
S1154 / 980						●	■					●■					V 4	
T0066 / 113								●■		●		■					V 5	

Abb. 74.14. Verzierungsstil VST 15 mit Varianten.

lfd. Nr. / Befund-Nr.	Motive						VT					plast. Appl.			Varianten	Verzierungsstil
	L.1.4.2.	L.1.2.1.	L.1.1.1.	F.	L.3.3.	F.1.	e.1.4.	e.4.	e.3.	e.5.	a.1	ap.1.3.	ap.1.	ap.2.1.1.		
FS0481/ 464	●						●								V 1	VST 16
S0179 / 260	●■*						●■					□			V 2	
S0602 / 531	●	■					●	■							V 3	
E0233 / 298	●		■				●		■			□			V 4	
S0205 / 275	●		■				●		■				□			
S0881/ 739	●		■				●		■							
S0807 / 666	●■**		■				●		■							
S0619 / 549	●■**		■				●		●							
S0217 / 279	●■**			■			●			■				□	V 5	
S0497 / 460	●				■		●		■						V 6	
E0805 / 666	●					■	●				■			□	V 7	

* auf der Mündung
** auf dem Rand

Abb. 74.15. Verzierungsstil VST 16 mit Varianten.

lfd. Nr. / Befund-Nr.	Motive							VT		Varianten	Verzierungsstil
	E.1.	D.1.	D.2.	G.1.2.1.	L.4.2.	L.1.1.1.	Z.3	e.3.	3.1.3.		
P 1144 / 972	●	❍	❍					●❍		V 0	VST 17
P 1140 / 973	●	❍	❍					●❍			
P 0992 / 884	●	❍	❍					●❍			
P 0275 / 331	●		❍					●❍	●		
P 1016 / 897	●		❍	❍				●❍	●		
P 1023 / 901	●	❍			❍			●❍			
P 1301/ 1092	●				❍			●❍	●		
P 0017 / 9	●				❍			●❍			
P 0665 / 565	●				❍	□		●□❍	●		
P 1056 / 918	●						❍	●❍			

Abb. 74.16. Verzierungsstil VST 17 mit Varianten.

	Motive						VT			Varianten	Verzierungsstil
lfd. Nr. / Befund-Nr.	Z.3.1.	D.1.	D.2.	G.1.3.	Z.1.	Z.4.	e.3.	e.1.1.	e.4.		
P0991/ 886	●	❍	❍				●❍				
P1117 / 958	●	❍	❍				●❍			V 1	
P1028 / 901	●			❍			●❍				
F1044 / 927					●			●❍			
frgP1021/ 899		❍	❍		●	❍		●❍			
T1100 / 948			❍		●	❍		●	❍		
S0925 / 766			❍		●	❍		●❍	❍		
B1436 / 1146		❍			●			●❍			
P1145 / 972		❍			●		●❍				
T1137 / 972		❍			●			●❍			VST 18
T1187 / 1011					●			●		V 2	
B0018 / 20					●			●			
B0094 / 191			❍		●			●❍			
S1202 / 1015			❍		●			●❍			
F0529 / 476 A					●			●			
S1024 / 901			❍		●			●❍			
B1448 / 1192					●			●			
F1291/ 1085		❍?			●		●❍				
T0019 / 27					●?		●				
S0880 / 737						●			●	V 3	

Abb. 74.17. Verzierungsstil VST 18 mit Varianten.

	Motive							VT					Varianten	Verzierungsstil
lfd. Nr. / Befund-Nr.	D.1.	L.1.3.	L.1.3.1	D.2.	B.1.1.	B.1.2.	L.1.4.	a.3.1.	e.5.	e.1.1.	e.4.	e.1.4.		
S0130 / 229	●							●	●					
T0081/ 145	●	□								●	□		V 1	
F1061/ 928	●		□							●	□	□		
T1421/ 1154	●			●						●				
T1178 / 1008 A	●			●						●				
B1067 / 934	●			●						●				VST 19
S1026 /901	●			●						●				
T0050 / 73	●			●	□	□				●		□	V 2	
S1170 / 1003	●			●			□			●□				
T1349 / 1134	●			●			□			●□				
S1052 / 920	●			●			□			●□				
S1070 / 934	●			●						●	●	●		

Abb. 74.18. Verzierungsstil VST 19 mit Varianten.

lfd. Nr. / Befund-Nr.	Motive		VT		Varianten	Verzierungsstil
	L.1.1.1.	L.1.2.2.	e.3.	e.1.1.		
T0612 / 539	●		●		V 1	VST 20
S0133 / 226	●		●			
S0701/ 587	●		●			
S1118 / 957	●		●			
T0470 / 442		●		●	V 2	

Abb. 74.19. Verzierungsstil VST 20 mit Varianten.

lfd. Nr. / Befund-Nr.	Motive		VT		plast. Appl.	Varianten	Verzierungsstil
	L.3.3.	F.	e.3.	e.6.	ap.1.3.		
S0540 / 496	●		●			V 0	VST 21
S0607 / 537	●		●				
T0166 / 251	●		●				
S0668 / 573	●		●				
E0704 / 577	●		●		□		
E0445 / 438	●		●		□		
E0349 / 387	●		●		□		
E0907 / 763	●		●		□		
E0870 / 732	●		●		□		
E0556 / 516	●	●	●	●	□		
E0171/ 257	●	●	●	●			

Abb. 74.20. Verzierungsstil VST 21 mit Varianten.

lfd. Nr. / Befund-Nr.	Motive		VT		plast. Appl.		Varianten	Verzierungsstil
	F.1.	L.3.4.	a.1.	e.3.	ap.1.3.	ap.1.1.		
S0829 / 674	●		●				V 1	VST 22
M0890 / 738	●		●					
E0834 / 674	●		●					
E0798 / 660	●		●		□			
E0106 / 211	●		●		□			
E0236 / 298	●		●		□			
E0490 / 454	●		●		□			
E0177 / 261	●		●		□			
E0831/ 674	●		●		□			
E0282 / 346	●		●		□			
E0584 / 524	●	●	●	●	□		V 2	
T0201/ 281	●	●	●	●		□		

Abb. 74.21. Verzierungsstil VST 22 mit Varianten.

	Motive					VT				plast. Appl.				
lfd. Nr. / Befund-Nr.	L.1.1.1.	F.4.	L.1.2.1.	F.3.3.	P.1.	e.3.	a.1.	e.5.	a.3.1.	ap.2.1.1./ap3.1.1.	ap.1.1.	ap.2.1.2.	Varianten	Verzierungsstil
S0422 / 427	●					●							V 1	VST 23
S0096 / 197	●					●								
S1275 / 1072	●					●								
S0045 / 3 A	●					●								
S1474 / 270	●					●								
S0163 / 251	●					●				□				
S0398 / 406	●					●				□				
S0390 / 404	●					●				□				
T0214 / 278	●					●*								
S0606 / 535	●					●*								
S1356 / 1118	●					●*								
S1342 / 1113	●					●*								
S0977 / 868	●					●*								
S0258 / 320	●					●*								
S0473 / 447	●					●*								
S0395 / 412	●					●*								
S0407 / 422	●					●*								
T0973 / 799	●					●*								
S0551/ 515	●					●*								
S0548 / 502	●					●*								
S0570 / 514	●	□				●*	□							
S0495 / 455	●					●*					□			
S0350 / 387	●					●*					□			
S0985 / 871	●					●*					□			
S1281/ 1074	●					●*						□		
A1458 / 1202	●					●*				□				
S1260 / 1060	●					●*				□				
S1457 / 1202	●					●*				□				
S1121/ 959	●					●*				□				
S1124 / 965	●					●*				□				
S0332 / 373	●					●*				□				
S0387 / 410	●					●*				□				
S0752 / 620	●					●*				□				
S0811/ 667	●					●**				□				
S0886 / 741	●	□				●**	□			□				
T0224 / 286		●						●					V 2	
S0208 / 277		●						●						
S1198 / 1022		●						●						
S1268 / 1066		●						●						
S1333 / 1102		●						●		□				
S0216 / 283		●						●		□				
S1167 / 1000		●						●		□				
S1388 / 1151		●						●		□				
S1371/ 1129		●						●		□				
S1152 / 977		●						●		□				
S0938 / 795		●						●		□				
S1414 / 1172		●						●			□			
S0077 / 136			●			●							V 3	
S1273 / 1067			●			●								
S1404 / 1175			●			●								
S1240 / 1047			●			●								
S0727 / 691			●			●				□				
S0711/ 593			●			●				□				
S0712 / 597		●□		●	□***	□	□	●	●?		□		V 4	

* Inkrustation erhalten
** Inkrustation nur in einer Rille/Ritzlinie
*** auf der Bodenunterseite

Abb. 74.22. Verzierungsstil VST 23 mit Varianten.

lfd. Nr. / Befund-Nr.	Motive	VT		Varianten	Verzierungsstil
	F.	a.3.2.	a.3.3.		
B0032 / 41	●	●		V 0	VST 24
S0289 / 351	●	●			
T0074 / 127	●	●			
M0430 / 446	●	●			
S1481/ 327	●	●			
E0552 / 504	●	●			
T0229 / 305	●		●		
S0137 / 230	●		●		
T0394 / 412	●		●		

Abb. 74.23. Verzierungsstil VST 24 mit Varianten.

lfd. Nr. / Befund-Nr.	Motive		VT	Varianten	Verzierungsstil
	Z.4.	L.1.	e.4.		
B1292 / 1085	●		●	V 1	VST 25
B0055 / 74 A	●		●		
B1290 / 1090	●		●		
B1002 / 893	●	■	●■	V 2	
B0895 / 747	●	■	●■		
B1285 / 1087	●	■	●■		
B1225 / 1031	●	■	●■		
B1309 / 1079	●	■	●■		
B1158 / 990 A	●	■	●■		
B1176 / 1008	●	■	●■		

Abb. 74.24. Verzierungsstil VST 25 mit Varianten.

lfd. Nr. / Befund-Nr.	Motive				VT				Varianten	Verzierungsstil
	F.4.	L.1.4.2.	D.2.	F.1.	a.1.	e.1.4.	a.3.1.	e.5.		
FA0467 / 443	●				●				V 1	VST 26
ST0338 / 375	●				●					
FA0360 / 375	●	□			●	□				
ST0030 / 32	●	□				□	●			
ST0335 / 375	●							●		
FA0314 / 350	●■				●		■		V 2	
ST0093 / 183	●■						■	●		
FA0118 / 210	●■						●■			
ST0479 / 452	●■							●■		
ST0325 / 370	●		■				●	■	V 3	
ST0366 / 397	●■	□		■	●■		■	■	V 4	

Abb. 74.25. Verzierungsstil VST 26 mit Varianten.

	Motive							VT			
lfd. Nr. / Befund-Nr.	R.1.1.1.	L.1.3.1.	F.4.	F.1.	e.5.	a.4.	a.1.	a.2.	e.4.	Varianten	Verzierungsstil
ST0048 / 66	●	■			●	■	■			V 1	VST 27
ST0100 / 197	●		●		●		●			V 2	
FA0655 / 556	●		●				●	●			
ST0359 / 390	●	□		■			●□		■	V 3	

Abb. 74.26. Verzierungsstil VST 27 mit Varianten.

	Motive												VT										
lfd. Nr. / Befund-Nr.	V.	L.2.3.	G.2.	L.1.2.1.	F.	L.1.4.2.	L.1.3.1.	F.4.	F.1.	R.1.1.1.	G.1.	K.1.2.1.	e.3.	a.2.	e.5	a.4.	a.1.	a.3.1.	e.1.4.	e.4.	e.2.	Varianten	Verzierungsstil
ST0563 / 512	●												●	●									
ST0658 / 556	●													●			●	●□					
ST0469 / 443	●														●		●						
ST0911 / 763	●	□	□												●	□							
ST0436 / 432	●	□		□	□																		
ST0502 / 456	●			□	□										●		●	□		□			
ST0682 / 576	●□			□	□										□		●	●□		□			
ST0125 / 217	●				□										●			●□					
FA0143 / 230	●				□	□									●			●□	□	□		V 1	
ST0828 / 673	●			□		□									●				□		●□		VST 28
FA0241 / 299	●					□													□				
ST0587 / 358	●				□	□	□	□							●		●	□	□				
FA0465 / 439	●							□						□			●	●□					
ST0412 / 413	●						□	□	□							●□	●						
FA0181 / 260	●			□					□						●		●	●□	□				
ST0167 / 251	●			□		□				□	□						●□	●□	□	□			
FA0868 / 729	●		□	□								□					●			□			
ST0641 / 550	●		□		□	□		□				●			●		●	□	□				
ST0891 / 738	●			□	□						□	●			●					□		V 2	
FA0638 / 550	●					□						●			●		●		●□	□			

Abb. 74.27. Verzierungsstil VST 28 mit Varianten.

	Motive								VT								
lfd. Nr. / Befund-Nr.	M.	L.1.4.2.	L.1.2.1.	F.	K.1.	F.4.	F.4.	V.	a.1.	a.2.	a.3.1.	e.1.4.	e.4.	e.5.	e.3.	Varianten	Verzierungsstil
ST0509 / 458	●								●	●						V 1	VST 29
ST0269 / 372	●								●	●							
FA0270 / 325	●								●	●	●						
ST0582 / 518	●								●		●						
ST0873 / 732	●	□							●			□					
ST0312 / 350	●	□	□						●			□	□				
ST0195 / 264	●			□					●			□		●			
ST0302 / 379	●			□					●	●	□						
ST0211 / 276	●			□		□			●	●	□						
ST0863 / 729	●						□	□		●				□	●		
ST0207 / 275	●				●				●		●					V 2	

Abb. 74.28. Verzierungsstil VST 29 mit Varianten.

	Motive						VT								
lfd. Nr. / Befund-Nr.	V.	R.	L.1.4.2.	L.1.3.1.	F.	M.	a.1.	a.3.1.	a.2.	a.4.	e.1.4.	e.4.	e.5.	Varianten	Verzierungsstil
ST0023 / 29	●	●					●							V 0	VST 30
ST0419 / 426	●	●					●	●	●						
ST0182 / 260	●	●	□					●	●	●□	□				
ST0816 / 672	●	●	□	□	□		●	●□			□	□			
ST0237 / 298	●	●			□			●□					●		
ST1482 / 253	●□	●□			□		●	●□	●						
ST0255 / 315	●□	●□				□	●□	●□	●□						
ST0307 / 325	●□	●□				□	□	●□	●□						

Abb. 74.29. Verzierungsstil VST 30 mit Varianten.

	Flaschen, Pithoi	Becher	Terrinen	Schüsseln	Schalen	Fuß-schüsseln	Fuß-schalen	Engmündige Gefäße	Miniatur-pithoi	Ständer	Anzahl
VD1_VST01	-	-	-	-	-	-	1	-	-	2	3
VD2_VST02	2	14	19	6	-	-	1	2	-	-	44
VD2_VST03	-	-	1	1	2	-	-	1	-	-	5
VD3_VST04	8	8	9	8	-	-	-	-	-	-	33
VD04_VST05	-	5	4	4	-	-	-	-	-	-	13
VD05_VST06	-	-	-	-	-	-	-	-	31	-	31
VD05_VST07	-	-	-	-	-	-	-	-	5	-	5
VD06_VST08	-	9	14	1	-	-	-	1	-	-	25
VD06_VST09	-	-	-	-	-	-	-	2	8	-	10
VD06_VST10	-	4	1	-	-	-	-	-	-	-	5
VD06_VST11	-	3	1	-	-	-	-	3	1	-	8
VD06_VST12	-	1	1	-	-	-	-	12	3	-	17
VD06_VST13	-	-	3	-	-	-	-	7	-	-	10
VD06_VST14	-	3	2	1	-	-	-	1	-	-	7
VD07_VST15	-	3	6	6	-	1	-	-	-	-	16
VD07_VST16	-	-	-	8	-	1	-	2	-	-	11
VD08-11_VST17	10 (Pithoi)	-	-	-	-	-	-	-	-	-	10
VD08-11_VST18	8	5	4	4	-	-	-	-	-	-	21
VD08-11_VST19	1	1	5	5	-	-	-	-	-	-	12
VD12_VST20	-	-	2	3	-	-	-	-	-	-	5
VD12_VST21	-	-	1	3	-	-	-	7	-	-	11
VD12_VST22	-	-	-	2	-	-	-	9	1	-	12
VD12_VST23	-	-	3	50	1	-	-	-	-	-	54
VD13_VST24	-	1	3	3	-	-	-	3	1	-	11
VD13_VST25	-	10	-	-	-	-	-	-	-	-	10
VD14_VST26	-	-	-	-	-	-	4	-	-	7	11
VD14_VST27	-	-	-	-	-	-	1	-	-	3	4
VD14_VST28	-	-	-	-	-	-	6	-	-	14	20
VD14_VST29	-	-	-	-	-	-	1	-	-	10	11
VD14_VST30	-	-	-	-	-	-	-	-	-	8	8
Anzahl	28	67	79	105	3	2	14	50	50	44	442

Abb. 75.1. Kombinationen von Gefäßgattungen und Verzierungsstilen VST (unter Angabe der Verzierungsdisposition VD) und Zahl der belegten Nachweise.

	Flaschen, Pithoi	Becher	Terrinen	Schüsseln	Schalen	Fußschüsseln	Fußschalen	Engmündige Gefäße	Miniaturpithoi	Ständer
VD08-11_VST18	●	●	●	●						
VD08-11_VST19	●	●	●	●						
VD3_VST04	●	●	●	●						
VD06_VST10		●	●							
VD04_VST05		●	●	●						
VD12_VST20			●	●						
VD07_VST15		●	●	●		●				
VD12_VST23			●	●	●					
VD02_VST02	●	●	●	●			●	●		
VD06_VST14		●	●	●				●		
VD06_VST08		●	●	●				●		
VD12_VST21			●	●				●		
VD02_VST03			●	●	●			●		
VD13_VST24		●	●	●				●	●	
VD06_VST13			●					●		
VD06_VST11		●	●					●	●	
VD06_VST12		●	●					●	●	
VD07_VST16				●		●		●		
VD12_VST22				●				●	●	
VD01_VST01							●			●
VD14_VST26							●			●
VD14_VST27							●			●
VD14_VST28							●			●
VD14_VST29							●			●
VD06_VST09								●	●	

Abb. 75.2. Bereinigte Matrix der Kombinationen von Gefäßgattungen und Verzierungsstilen

Grab-Nr.	Inventar																															Merkmalgruppe	Totenlage*			
	scheibenförmiger Kupferarmreif	Spondylusarmring (am rechten Oberarm)	Fußschale	Ständer	Silexschaber	Kette, Perlen: Gold	Streitaxt, Hirschgeweih	Kette, Perlen: Kupfer	Marmorarmreif	Fingerring, Kupfer	Glättstein	Uniomuschelklappe	Stück roten Ockers	Kupfernadel (Werkzeug)	Steinbeil/-attrappe	Pfeilspitze	Kette, Perlen: Grandeln	Zauberknochen	breiter Spondylusarmreif	Dentaliumgehäuse (Besatz)	Kupferpfriem	equus hydruntinus-Zähne oder -Schädel	Silex-Superklinge	Grandel	Zähne von cervus elaphus	Hammeraxt, Kupfer	Schädel von equus hydruntinus	Zähne von equus hydruntinus	Flasche		Rückenstrecker 1	Rückenstrecker 2	Rückenstrecker 3	Rechter Hocker
183	●			●																										I	●			
279	●			●																											●			
432		●		●																											●			
674		●		●																											●			
197			●	●																											●			
390			●	●																											●			
672			●	●																											●			
763			●	●																											●			
458			●	●																											●			
370			●	●																											●			
732			●	●	●	●																									●			
350			●	●			●																								●			
738			●	●			●																								●			
260			●	●			●																								●			
461			●	●			●																								●			
325			●	●		●	●																								●			
372				●			●																								●			
215				●			●																								●			
298				●	●	●		●	●																						●			
211						●	●																								●			
756						●	●																								●			
512			●	●			●	●							●																●			
443			●	●						●					●																●			
413				●			●								●																●			
275				●											●																●			
397				●												●															●			
514										●	●																			II				●
447										●	●																							●
271										●	●																							●
348										●	●	●																						●
460										●	●	●																						●
545										●	●	●																						●
554										●	●	●																						●
270											●	●																						●
257											●	●																						●
427											●		●																					●
588											●	●	●																					●
993											●			●																				●
606									●								●													III	●			
387												●			●																●			
1151														●	●																	●		
593							●																●								●			
527										●										●														●
994															●	●		●															●	
149															●	●			●												●			
643															●				●												●			
1036															●			●	●												●			
1035															●				●														●	
1043															●						●										●			
2															●				●			●								IV	●			
173																●						●									●			
1037															●		●			●					●								●	
635															●					●				●							●			
631																				●		●									●			
770															●													●			●			
1202																					●		●								●			
636																						●		●							●			
320																							●			●					●			
977																							●			●					●			
570																									●				●					●
870																											●	●					●	
106																											●		●		●			
991																												●	●		●			
628																												●	●		●			
131																												●	●		●			

* Rückenstrecker 1: Rückenstrecker, erwachsen; archäologisch: Mann, anthropologisch: Mann, Ad.
Rückenstrecker 2: Rückenstrecker, erwachsen; archäologisch: Mann, anthropologisch: Mann, Sen.
Rückenstrecker 3: Rückenstrecker, erwachsen; archäologisch: Mann, anthropologisch: Mann, Mat.
Rechter Hocker: Rechter Hocker, erwachsen; archäologisch: Frau, anthropologisch: Frau, Ad.

Abb. 76.1. Befundgruppe I.1. (erwachsene Strecker und rechte Hocker).

Beigabenkombination	Anzahl
Streitaxt ohne Fußschale und ohne Ständer	2
Streitaxt + Fußschale + Ständer	5
Streitaxt + Ständer	2
Streitaxt + Steinbeil/-attrappe + Fußschale + Ständer	1
Streitaxt + Steinbeil/-attrappe + Ständer	1
Steinbeil/-attrappe + Fußschale + Ständer	1
Steinbeil/-attrappe + Ständer	1
Pfeilspitze + Ständer	1
gesamt	14

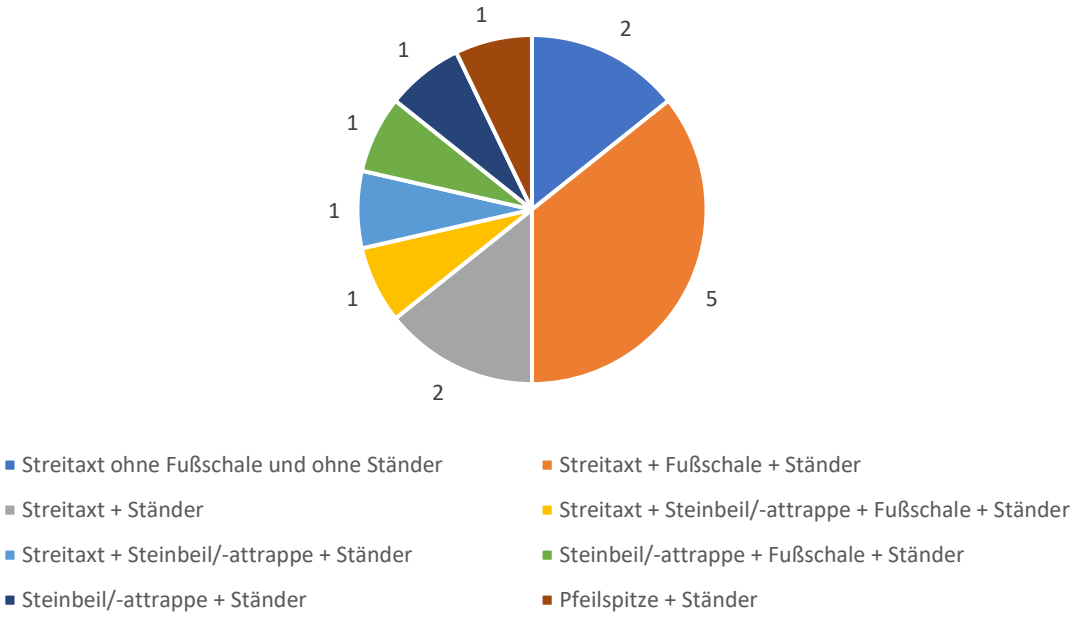

Abb. 76.2. Befundgruppe I.1., Merkmalgruppe I: Vergesellschaftungen von Waffen, Ständern und Fußschalen.

Merkmalgruppe	Bestimmungssicherheit der Geschlechtszuordnung				Σ
	sicher	wahrschein-lich	vermutlich	unsicher/ unmöglich	
I (Mann)	8 (9)	15 (17)	3 (0)	0 (0)	26
II (Frau)	5	6	1	0	12
III (Mann)	0 (1)	1 (6)	5 (1)	5 (3)	11
IV (Mann)	0 (2)	7 (14)	7 (0)	2 (0)	16
Σ	15 (18)	30 (42)	13 (2)	7 (3)	65

Abb. 76.3. Befundgruppe I. Übersicht über die Bestimmungssicherheit der Geschlechtsansprache mittels gruppentypischer/geschlechtstypischer Beigaben. In Klammern: Angaben unter Berücksichtigung der Ergebnisse zu den übrigen Merkmalgruppen der Befundgruppe I.

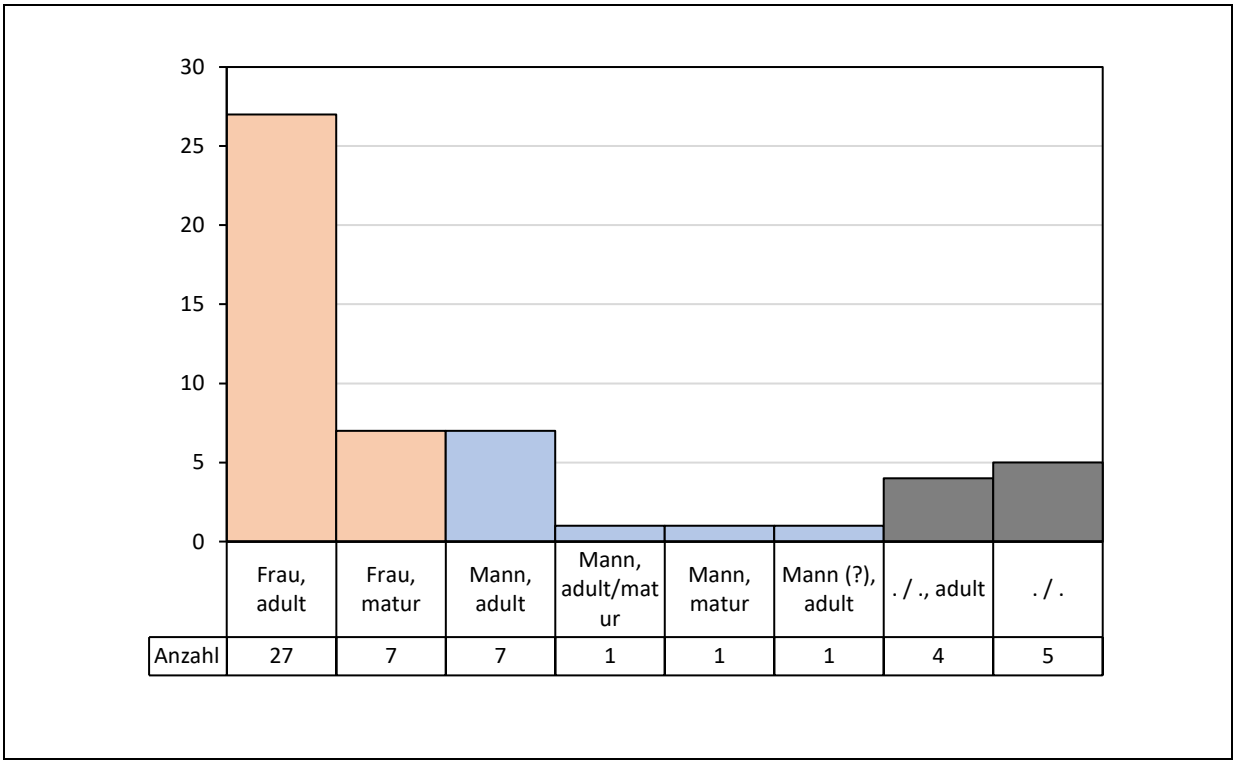

Abb. 76.4. Befundgruppe I.2. (erwachsene linke Hocker). Übersicht über die anthropologischen Geschlechtsbestimmungen.

Grab-Nr.	Inventar							anthropologische Geschlechtsbestimmung			
	Becher	Terrine	Miniaturpithos	Schüssel	Schale	Silexklinge	Pithos	Mann, adult	Mann, matur	Frau, adult	Frau, matur
41	●	●						●			
1081	●			●							●
1188		●	●						●		
620		●		●				●			
838		●		●	●						●
100	●			●		●				●	
1162			●	●		●					●
1164					●	●					●
913				●			●	●			
898						●	●			●	

Abb. 76.5. Befundgruppe I.2. (erwachsene linke Hocker).

Lage der Gefäßkeramik bei linken Hockern	Gräber	Anzahl	%
Kopf-/Oberkörper	11, 27, 41, 100, 109, 122, 130, 169, 174, 469, 508, 517, 563, 565, 586, 605, 714, 746, 747, 750, 806, 842, 898, 905, 913, 936, 953, 1081, 1134, 1154	30	62,5
Bein-/Fußbereich	50, 113, 620, 778, 827, 831, 836, 1162, 1164	9	18,75
Oberkörper und Beinbereich	838, 1095, 1188	3	6,25
Becken	1189	1	2,08
o. A.	51, 68, 664, 730, 773	5	10,42
		48	100

Abb. 76.6. Lage der Gefäßkeramik in den linken Hockerbestattungen.

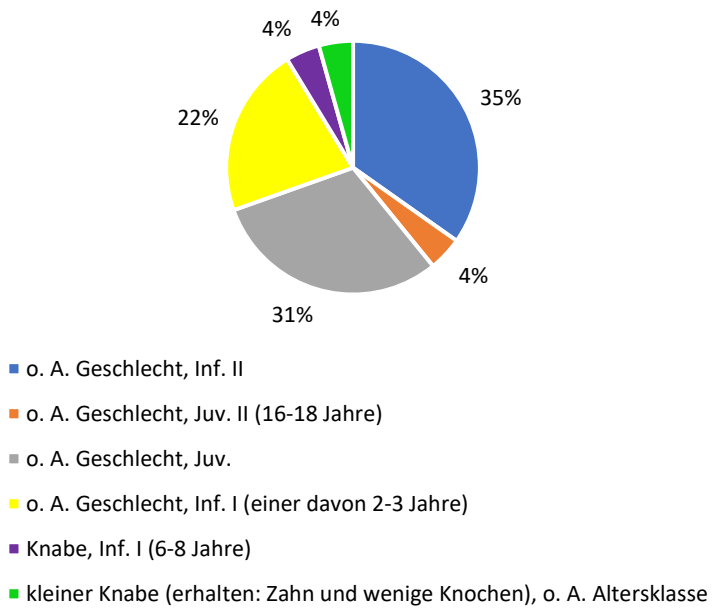

Ergebnisse anthropologischer Untersuchungen	Anzahl
o. A. Geschlecht, Inf. II	8
o. A. Geschlecht, Juv. II (16-18 Jahre)	1
o. A. Geschlecht, Juv.	7
o. A. Geschlecht, Inf. I (einer davon 2-3 Jahre)	5
Knabe, Inf. I (6-8 Jahre)	1
kleiner Knabe (erhalten: Zahn und wenige Knochen), o. A. Altersklasse	1
Σ	23

Abb. 77.1. Befundgruppe II.1. Anthropologische Bestimmung der nicht erwachsenen Rückenstrecker.

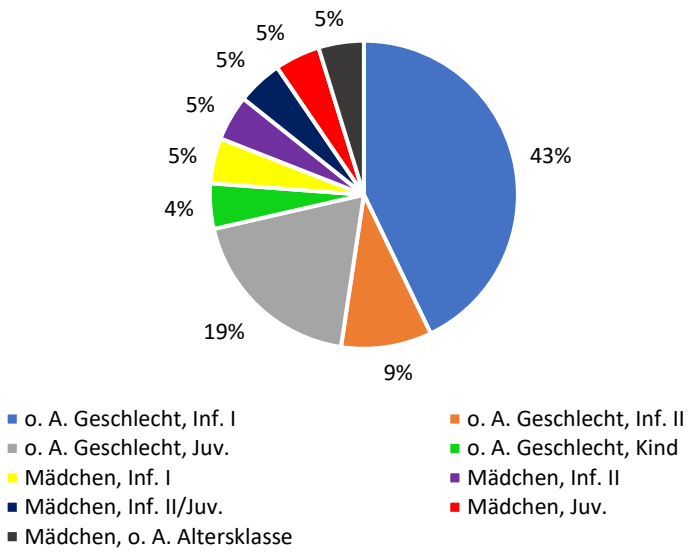

Ergebnisse anthropologischer Untersuchungen	Anzahl
o. A. Geschlecht, Inf. I	9
o. A. Geschlecht, Inf. II	2
o. A. Geschlecht, Juv.	4
o. A. Geschlecht, Kind	1
Mädchen, Inf. I	1
Mädchen, Inf. II	1
Mädchen, Inf. II/Juv.	1
Mädchen, Juv.	1
Mädchen, o. A. Altersklasse	1
∑	21

Abb. 77.2. Befundgruppe II.1. Anthropologische Bestimmung der nicht erwachsenen rechten Hocker.

Grab-Nr.	Inventar																						Toten-lage	
	Silexklinge	Knochenahle	Ständer	Knochenpfriem	Becher	Schüssel	Engmündiges Gefäß	Terrine	Perle: Spondylus	Perle: Lignit	Kupferarmring	Perle: Malachit	Spond. Armring	Kette, Perlen: Spondylus	Stirnbandglieder: Spondylus	Schale	Stirnband, Perlen: Malachit	Kette, Perlen: Malachit	Besatzstücke: Spondylus	Kette, Perlen: Chalzedon	Gürtel(besatz): Lignit	Gürtel(besatz): Spondylus	Rückenstrecker	rechter Hocker
66	●		●																				●	
358			●	●	●																		●	
433	●	●		●	●	●	●	●																●
745				●		●																	●	
692		●				●			●															●
1060						●		●															●	
532						●		●																●
875						●	●	●		●														●
530							●				●													●
217			●					●			●	●	●										●	
680						●							●										●	
377								●			●													●
463						●		●							●									●
739						●					●		●										●	
660				●	●		●				●		●	●	●			●					●	
513										●	●	●											●	
464									●		●				●		●							●
223											●	●	●						●					●
376												●				●							●	
722											●		●	●		●		●					●	
364													●	●				●		●				●
519								●							●		●				●	●		●
310															●				●					●
313													●		●			●	●	●	●	●	●	

Abb. 77.3. Befundgruppe II.1. (nicht erwachsene Strecker und rechte Hocker).

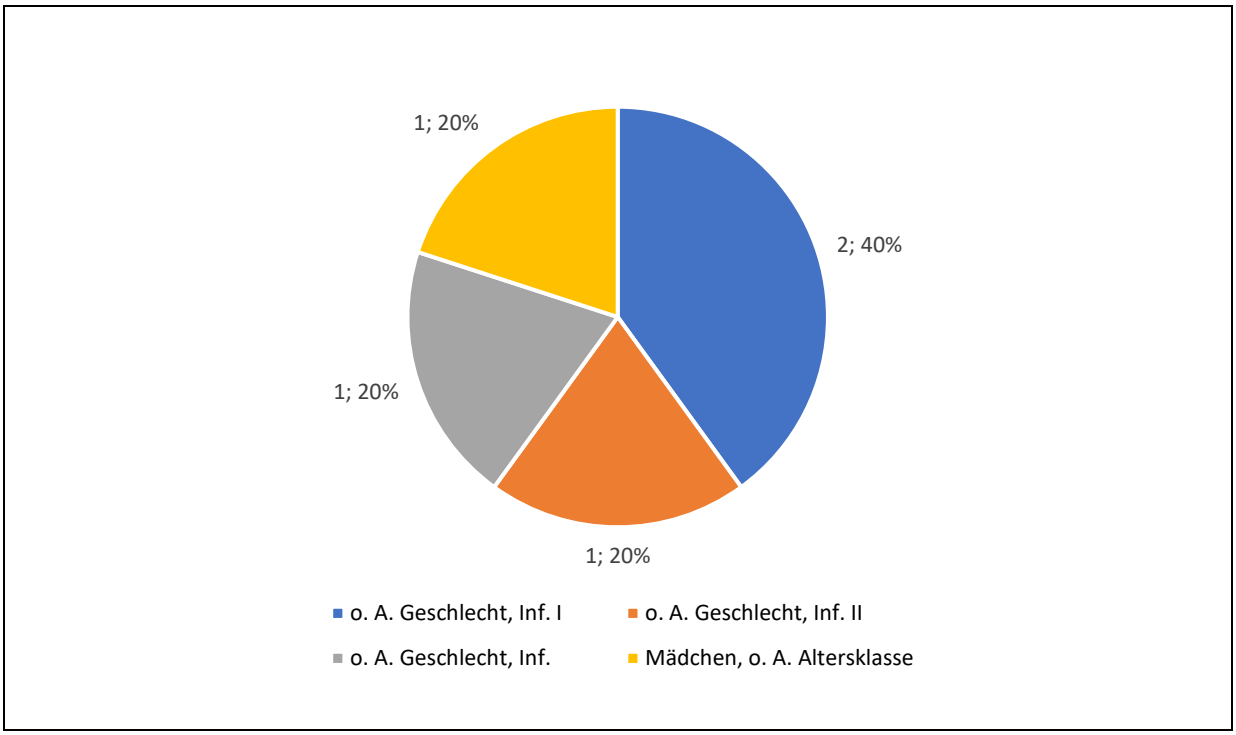

Abb. 77.4. Befundgruppe II.2. Anthropologische Bestimmung der nicht erwachsenen linken Hocker.

Grab-Nr.	Inventar				anthropologische Ergebnisse			
	Terrine	Schüssel	Perle: Kupfer	Ockerstreuung	Infans I	Infans II	Infans	Mädchen
469	●						●	
842	●	●						●
1095	●	●				●		
517		●	●		●			
174				●	●			

Abb. 77.5. Befundgruppe II.2. Merkmaltabelle für die Bestattungen nicht erwachsener linker Hocker.

archäo-logische Bestimmung nach H. Todorova*	Erhaltungszustand	anthropologische Bestimmung	mit Beigaben	beigaben-los	Σ
Kind I	Skelettspuren	Kind	45	21	66
	schlecht erhaltenes Skelett	Kind	3	1	4
	schlecht erhaltenes Skelett	Kind Inf I	1	0	1
	Skelettspuren	Kind Inf I	14	2	16
	Skelettschatten	Kind Inf I	1	0	1
	Skelettspuren	Kind Inf I-II	1	0	1
	Skelettspuren	Kind Inf	1	0	1
	Skelett weitgehend oder völlig vergangen	. / .	2	0	2
	arch: Kind I, Kleinkind, Skelettreste	Kleinkind	1	0	1
	Skelett völlig vergangen	Kind Inf I	0	1	1
	Σ		69	25	94
Kind II	Skelettspuren	größeres Kind	1	0	1
	Skelett schlecht erhalten	Inf II	2	3	5
	Skelett schlecht erhalten	Inf II/Juv	1	0	1
	Skelett schlecht erhalten	Kind	1	0	1
	Skelettspuren	Kind Inf II	1	0	1
	Σ		6	3	9

Abb. 78.1. Befundgruppe III (nicht erwachsene Individuen ohne Angabe der Totenlage). Zuweisung zu den Altersklassen nach H. Todorova, anthropologische Bestimmung und Erhaltungszustand.

Grab-Nr.	Störung			archäologische Geschlechts-bestimmung*		anthropologische Geschlechtsbestimmung			anthropologische Altersbestimmung			Art der equus hydruntinus-Reste		
	spät	mittel-alterlich	sonstige	Mann	Junge	Mann	Frau	?	juvenil	adult	matur	Kiefer	Schädel	Zähne
56				●			❍			●				1
95				●		●				●				1
131		●		●		●				●				1
143	●			●		●				●				1
148				●				●		●				1
155				●		●				●				1
185					●			●	● (juv. II)					1
194				●		●				●				●
205				●		●				●				1
488				●		●				●				1
595				●				●		●				●
603				●			❍			●				2
625				●				●		●				1
628				●		●				●				1 + 1
639				●		●				●				1 (equus hydruntinus?)
758				●			❍			●				●
770				●		●				●				1
823				●				●		●				1 (equus hydruntinus?)
885				●			●			●				●
20				●				●		●				● (Schädel?)
48		●		●		●				●				● (Schädel?)
58				●			●		●					● (Schädel?)
66					●			●	●					● (Schädel?)
98				●				●						● (Schädel?)
102				●		●				●				● (Schädel?)
114				●			●			●				● (Schädel?)
136				●				●		●				● (Schädel?)
596				●				●		●				● (Schädel?)
604				●			❍			●				● (Schädel?)
631				●		●				●				7 (Schädel?)
636				●		●				●				● (Schädel?)
654					●			●						● (Schädel?)
772				●				●			●			● (Schädel?)
789					●		●							● (Schädel?)
925			●(durch Grab 1003)	●		●				●				●(von 2 Indiv., 2 Schädel?)
870				●		●					●		1	1
106				●		●				●			1	
111				●				●					1 + 1	
793				●			❍			●			2	
83				●			●			●			1	
963				●		●					●		1	
1003		●		●		●					●		1	
173				●		●				●		●(Schädel?)		

Abb. 78.2. Nachweise von *equus hydruntinus*-Zähnen, -Schädeln oder -Kiefern innerhalb der Gruppe der Rückenstrecker.

Grab-Nr.	Inventar											
	Becher	Glättstein	Knochenpfriem	Knochennadel	Schüssel	Perle, Spondylus	Miniaturpithos	Perle, Malachit	Schale	equus-hydruntinus-Zähne	Kupferarmring	Silexklinge
499	●	●	●									
1021	●				●							
353		●	●		●		●					
547				●	●							
720				●	●	●						
711			●			●		●				
814				●					●			
229					●			●				
958					●	●				●		
573					●							●
388							●	●			●	
222									●		●	
716										●		●

a) Matrix nach Entfernen von einfach belegten Beigaben bzw. Gräbern mit nur einer Beigabe.

Grab-Nr.	Inventar							
	Glättstein	Knochenpfriem	Miniaturpithos	Perle, Malachit	Perle, Spondylus	Kupferarmring	Knochennadel	Schale
499	●	●						
353	●	●	●					
711		●		●	●			
388			●	●		●		
720					●		●	
222						●		●
814							●	●

b) Matrix nach Entfernen der Schüsseln als Durchläufer.

Abb. 78.3. Befundgruppe III. Merkmaltabelle für die Bestattungen nicht erwachsener Individuen der anthropologischen Altersklasse Infans I.

Grab- Nr.	Inventar																
	Flasche	Uniomuschelklappe	Becher	Glättstein	Silexklinge	Miniaturpithos	Kupferarmring	Spondylusarmring	Schüssel	Knochenpfriem	Perle: Malachit	equus-hydruntinus-Zähne	Schale	Knochennadel	Perle: Spondylus	Glycymerisarmring	Pithos	bos-taurus-Zähne
476A	●				●													
499		●	●	●							●							
1021			●						●									
309			●				●		●									
573					●				●									
353				●		●			●	●								
1066						●			●									
733							●	●										
388						●	●				●							
716					●							●						
523								●	●	●								
229									●		●							
222							●						●					
547									●					●				
753									●						●			
711										●	●				●			
720									●					●	●			
649										●						●		
814													●	●				
958									●			●			●		●	●

a) Unbereinigte Merkmaltabelle (inkl. einfach belegten Beigaben sowie Gräbern mit nur einer Beigabe).

Grab- Nr.	Inventar									
	Glättstein	Becher	Knochenpfriem	Spondylusarmring	Miniaturpithos	Kupferarmring	Perle: Malachit	Perle: Spondylus	Schale	Knochennadel
499	●	●	●							
353	●		●		●					
523			●	●						
309		●				●				
733				●		●				
388					●	●	●			
711			●				●	●		
222						●			●	
720								●		●
814									●	●

b) Bereinigte Matrix nach Entfernen von Einzelnachweisen sowie der Schüsseln als Durchläufer.

Abb. 78.4. Befundgruppe III. Merkmaltabelle für die Bestattungen nicht erwachsener Individuen der zusammengefassten anthropologischen Altersklassen Infans I und II.

| Grab- Nr. | Inventar | | |

Grab- Nr.	Tierreste													Befundart*				
	equus-hydruntinus-Schädel	bos-taurus-Schädel	ovis-/capra-Schädel	ovis-/capra-Zähne	equus-hydruntinus-Zähne oder -Schädel	Pithos	cervus-elaphus-Schädel	bos-taurus-Zähne	equus-hydruntinus-Zähne	bos-taurus-Zähne oder -Schädel	bos-taurus-Knochen	ovis-/capra-Knochen	equus-hydruntinus-Knochen	Kenotaph, männliche Beigaben	Kenotaph, weibliche Beigaben	Kenotaph	Säuglingsgrab	Totenmahlkomplex
893	4	4																●
949	2	2	1?															●
727A	3		1															●
942	4	1	1			1												●
948	2	2	1?			1												●
933		1?			x													●
908		1?	2	x	x (4 Indiv.)		1?							●				
1146		1?	6 (ovis)			1			1									●
1199		2		x		1					x							●
911			1 (mind.)			1		1	1									●
1144			1?							x								●
947					x	1				x						●		
1197			1?							x (2 Indiv.)		x						●
889							1?		x	x (2 Indiv.)								●
1049						1		x	x		x	x	x					●
698									x			x		●				
1195										x	x	x						●
1191											x	x						●
1196												x	x					●
Anzahl an Befunden	5	8	9	2	3	7	2	1	5	5	4	6	2					

Abb. 79.2. Befundgruppe IV, Merkmalgruppe IV.
Übersicht über die gefundenen Tierreste (Arten und Anzahl der Reste).

Grab-Nr.	Steinbeil/-attrappe	Pfeilspitze	Kette, Perlen: Grandeln	breiter Spondylusarmreif	Dentaliumgehäuse (Besatz)	Kupferpfriem	equus hydruntinus-Zähne oder -Schädel	Silex-Superklinge	Grandel	Zähne von cervus elaphus	Hammeraxt, Kupfer	Schädel von equus hydruntinus	Zähne von equus hydruntinus	Flasche	Merkmalgruppe	Totenlage* Rückenstrecker 1	Rückenstrecker 2	Rückenstrecker 3	Rechter Hocker
2	1			1			2 (Zähne erhalten)									●			
173		1					1 (Kiefer)									●			
1037	1		20/12		50					1								●	
635	1				11				1							●			
631					4		x (7 Zähne)									●			
770	1												1			●			
1202**						1		1								●			
636							x		1							●			
320**								1			1				IV	●			
977**								1			1					●			
570										2				1					●
870												1	1					●	
106												1		1		●			
991													x	1		●			
628													2	1		●			
131													1	1		●			

* Rückenstrecker 1: Rückenstrecker, erwachsen; archäologisch: Mann, anthropologisch: Mann, Ad.
Rückenstrecker 2: Rückenstrecker, erwachsen; archäologisch: Mann, anthropologisch: Mann, Sen.
Rückenstrecker 3: Rückenstrecker, erwachsen; archäologisch: Mann, anthropologisch: Mann, Mat.
Rechter Hocker: Rechter Hocker, erwachsen; archäologisch: Frau, anthropologisch: Frau, Ad.

** Gräber ohne Nachweis von Tierresten

Abb. 79.3. Befundgruppe I.1. (erwachsene Rückenstrecker und rechte Hocker),
Merkmalgruppe IV. Übersicht über Beigabenarten und -anzahl.

Befundgruppe/ Merkmalgruppe	Inventar					
	cervus elaphus	bos taurus	ovis/capra	equus hydruntinus	Flasche	Pithos
I / IV (Männer)	2	0	0	6	5	0
IV / IV (Totenmahl-komplexe)	2	12	15	14	0	7

Abb. 80. Vergleich der durch das Auftreten von Tierresten gekennzeichneten Merkmalgruppen mit Anzahl der Nachweise verschiedener Tierarten.

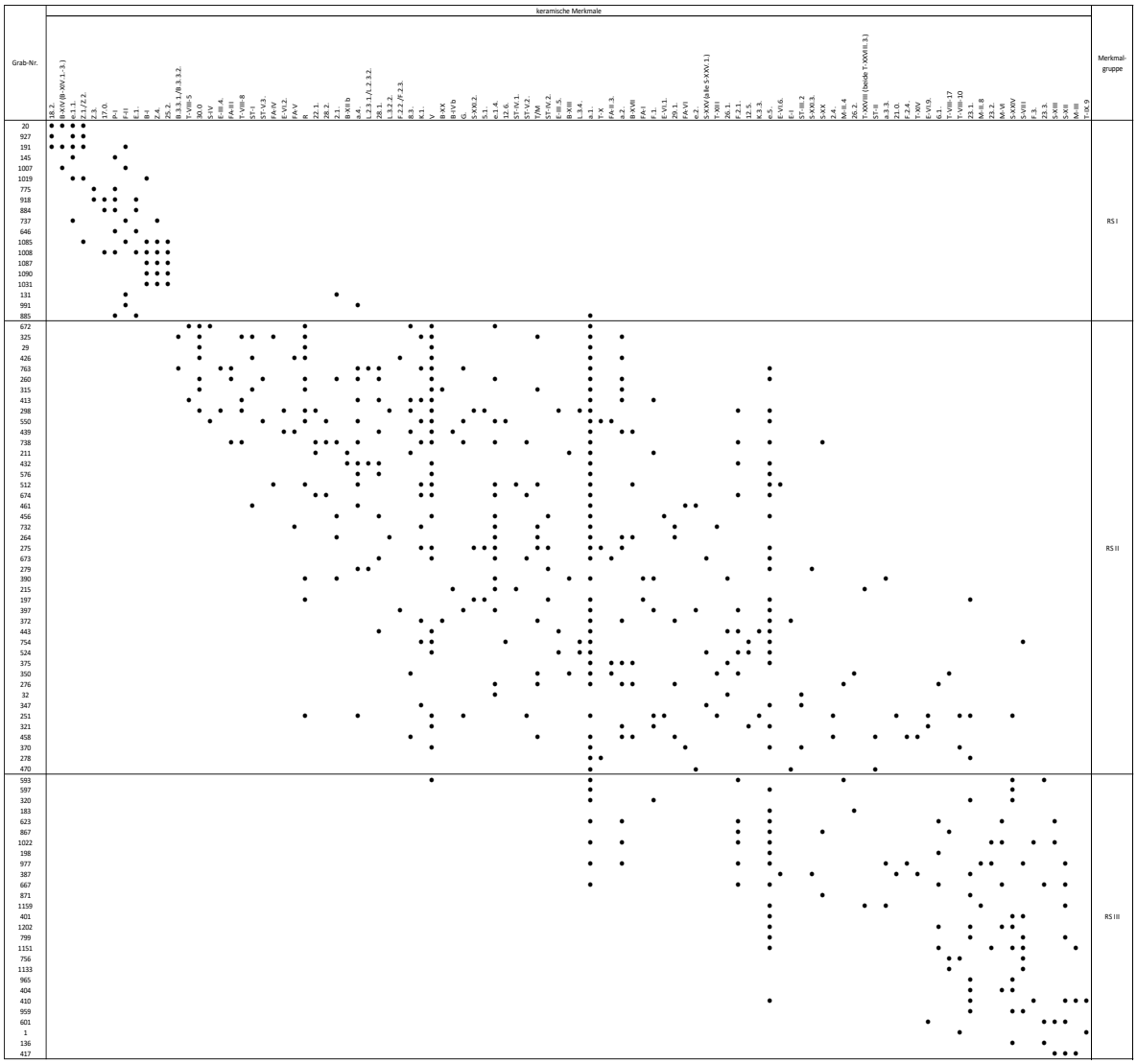

Abb. 81. Keramische Merkmale (Form- und Verzierungsmerkmale) bei den erwachsenen Rückenstreckern.

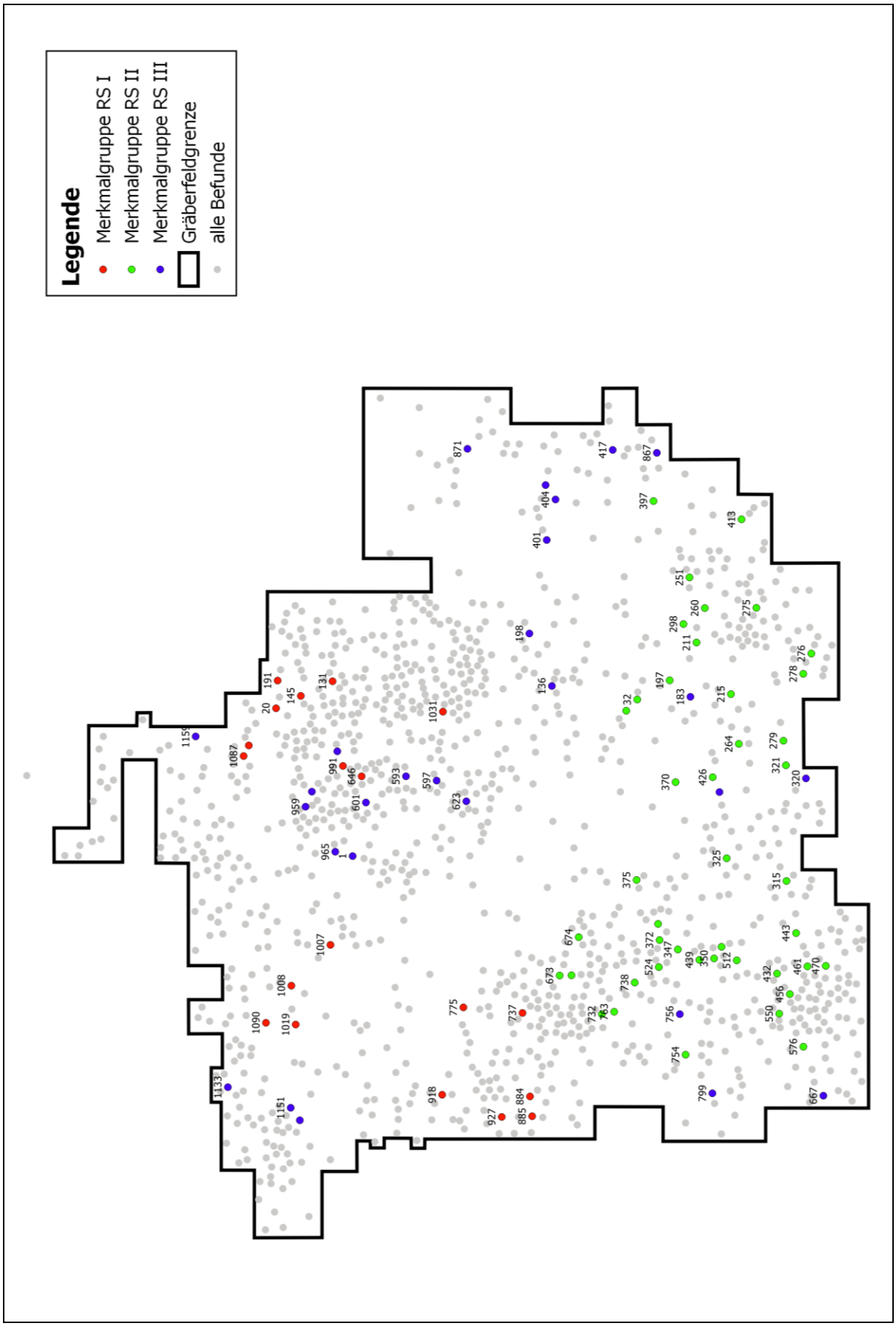

Abb. 82. Kartierung keramischer Merkmalgruppen bei den erwachsenen Rückenstreckern.

| Grab-Nr. | keramische Merkmale | | |

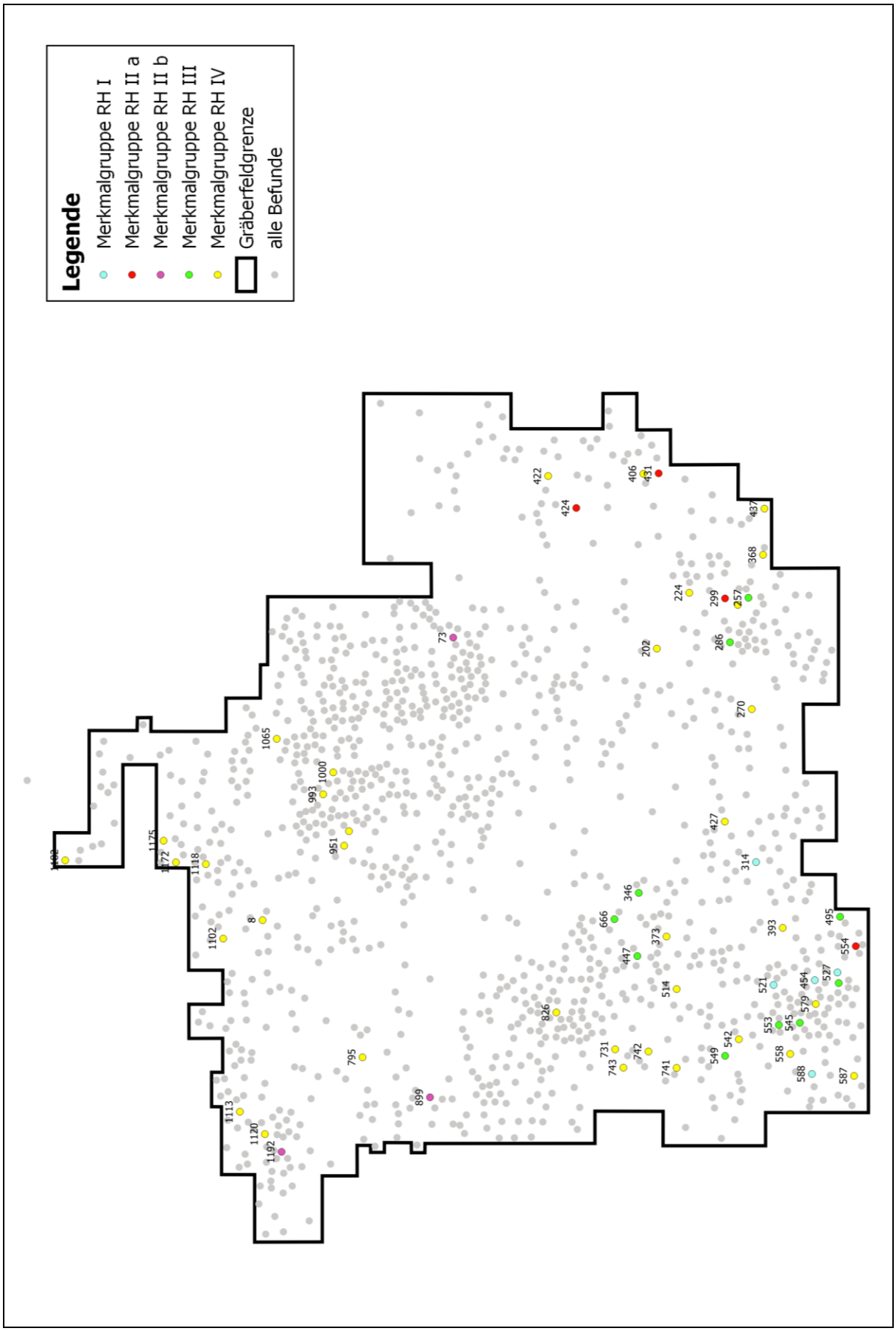

Abb. 84. Kartierung keramischer Merkmalgruppen bei den erwachsenen rechten Hockern.

Grab-Nr.	keramische Merkmale												Merkmal-gruppe	
	S-XII	F.	E.1.	P-I	e.3.	T-VIII	B-I	e.4.	T-XXII	e.1.1.	D.1.	D.2.		
1162	●	●											LH I	
620	●				●									
41		●				●								
565			●	●	●								a	LH II
714			●	●	●									
51					●		●							
27					●				●					
747							●	●						
905						●				●			b	
1081							●			●				
100								●		●				
1134									●	●	●	●		
1154										●	●	●		

Abb. 85. Keramische Merkmale (Formtypen und Verzierungsmerkmale) bei den erwachsenen linken Hockern.

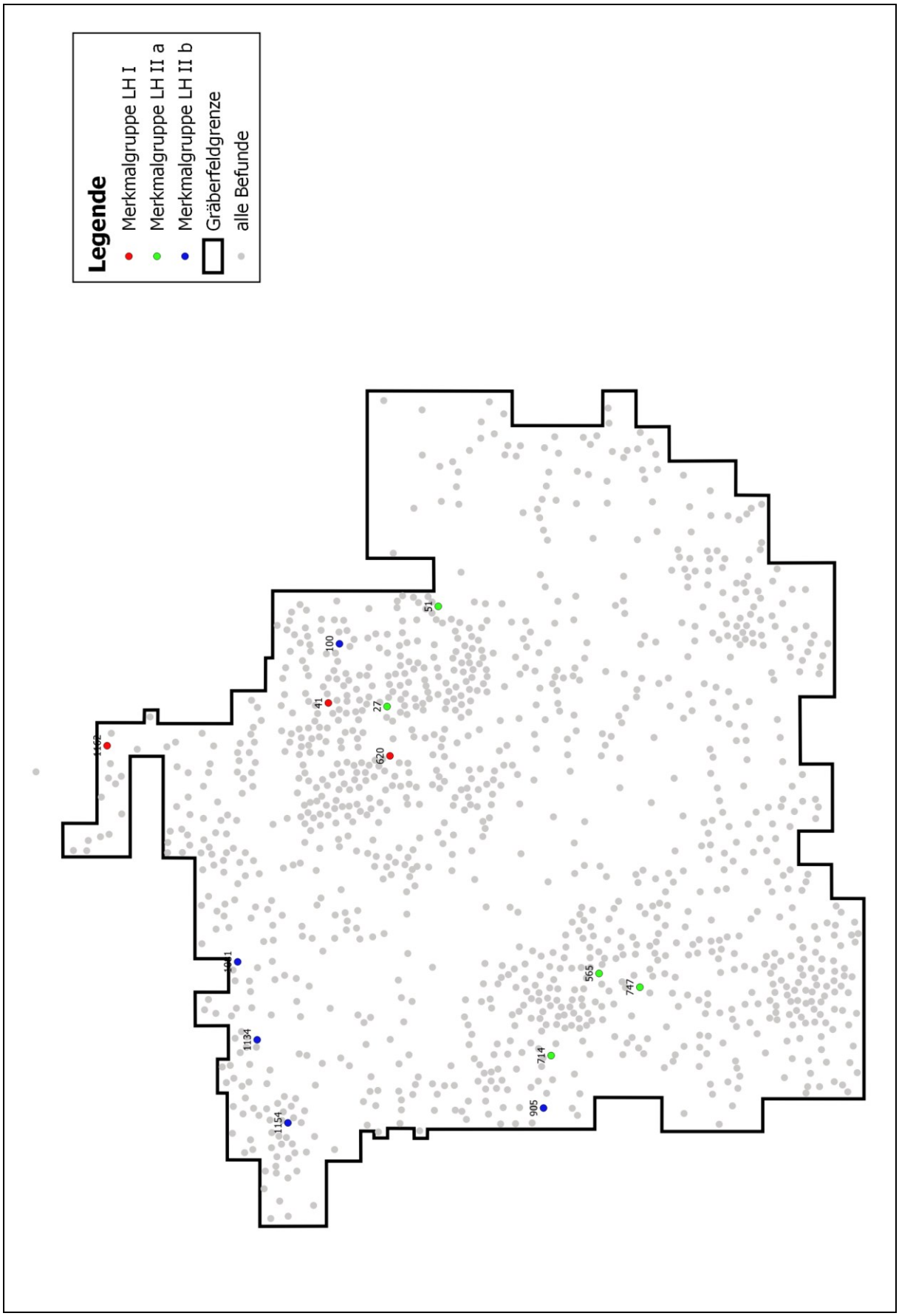

Abb. 86. Kartierung keramischer Merkmalgruppen bei den erwachsenen linken Hockern.

Grab-Nr.	Verzierungsmerkmale							Merkmal-gruppe
	D.1.	D.2.	a.3.1.	L.1.1.1.	a.1.	e.5.	F.	
958	●	●						0
229	●		●			●		
523		●		●	●		●	
353			●	●	●	●	●	
547					●		●	
1066						●	●	
388						●	●	

a) Seriationsmatrix ohne Berücksichtigung der Kartierung

Grab-Nr.	Verzierungsmerkmale							Merkmal-gruppe	
	D.1.	D.2.	a.3.1.	L.1.1.1.	a.1.	e.5.	F.		
958	●	●						a	I
229	●		●			●		b	
523		●		●	●		●	c	
353			●	●	●	●	●		
547					●		●		
1066						●	●		
388						●	●		

b) Merkmalgruppen unter Vorbehalt und unter Berücksichtigung der Kartierung.

Grab-Nr.	Verzierungsmerkmale											Merkmal-gruppe
	e.1.1.	Z.1.	E.1.	K.2.2.	D.1.	D.2.	a.3.1.	L.1.1.1.	a.1.	E.5.	F.	
476A	●	●										I
954		●			●							
972*	●	●	●	●	●	●						
973*			●	●	●	●						
958					●	●						
229					●		●			●		II
523						●		●	●		●	III
353									●	●	●	
547									●		●	
1066										●	●	
388										●	●	

c) Merkmalgruppen inkl. „*“ = Funde aus Totenmahlkomplexen zu den Gräbern.

Abb. 87. Verzierungsmerkmale der Gefäßkeramik aus den Kindergräbern ohne rekonstruierbare Totenlage.

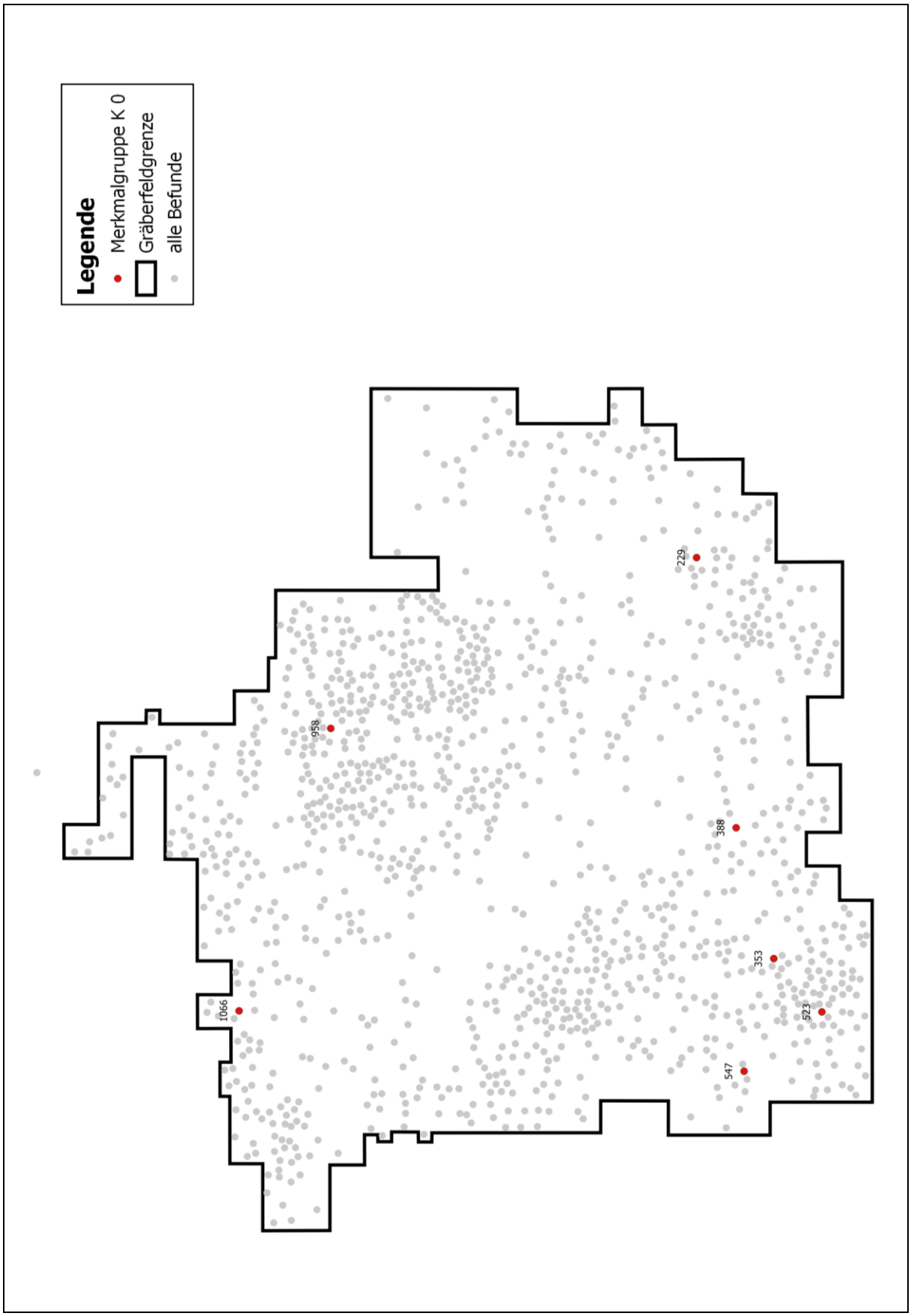

Abb. 88.1. Kartierung der Merkmalgruppen bei den Kindergräbern (nach Seriationsmatrix Abb. 87.a).

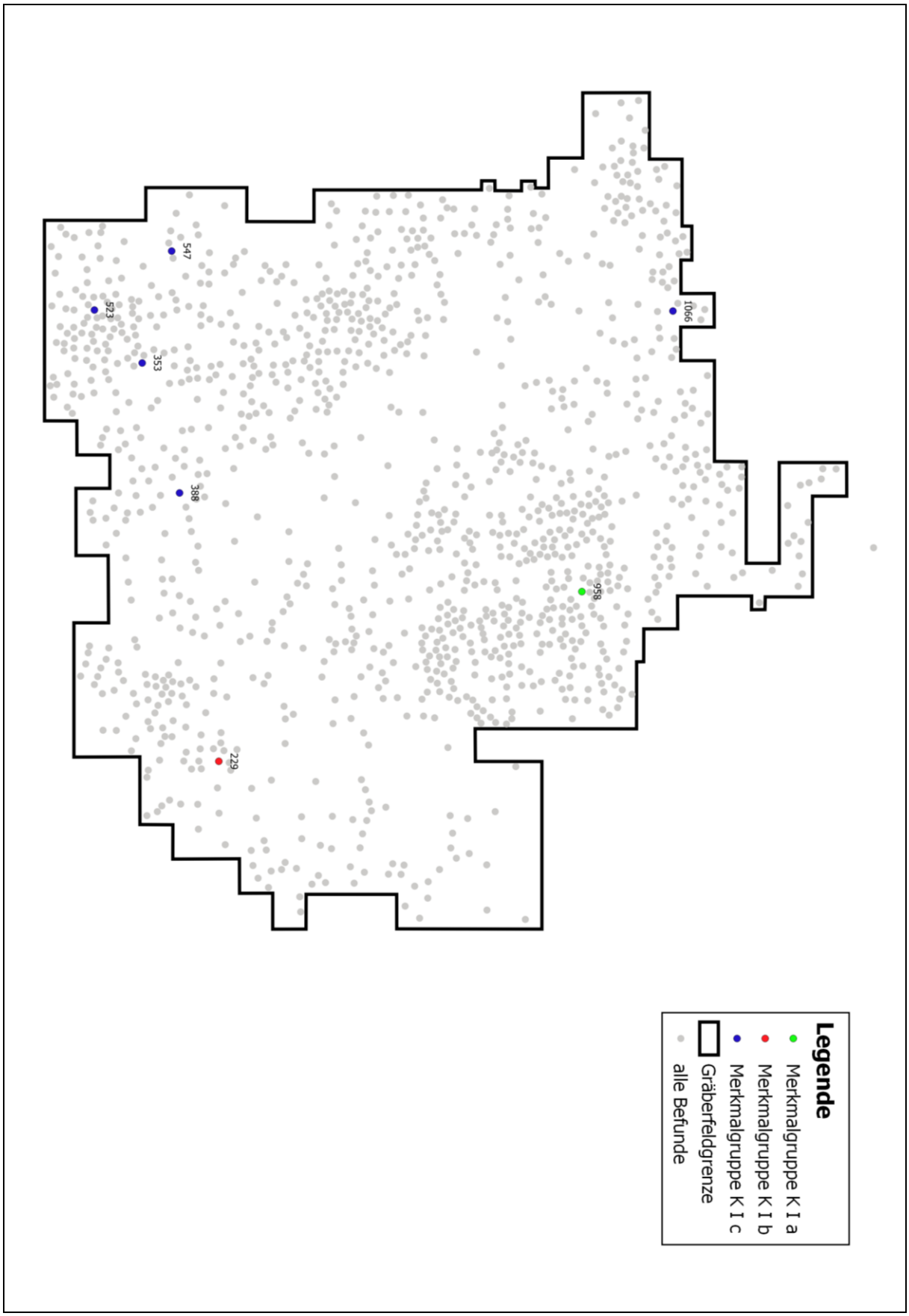

Abb. 88.2. Kartierung der Merkmalgruppen bei den Kindergräbern
(nach Seriationsmatrix Abb. 84.b).

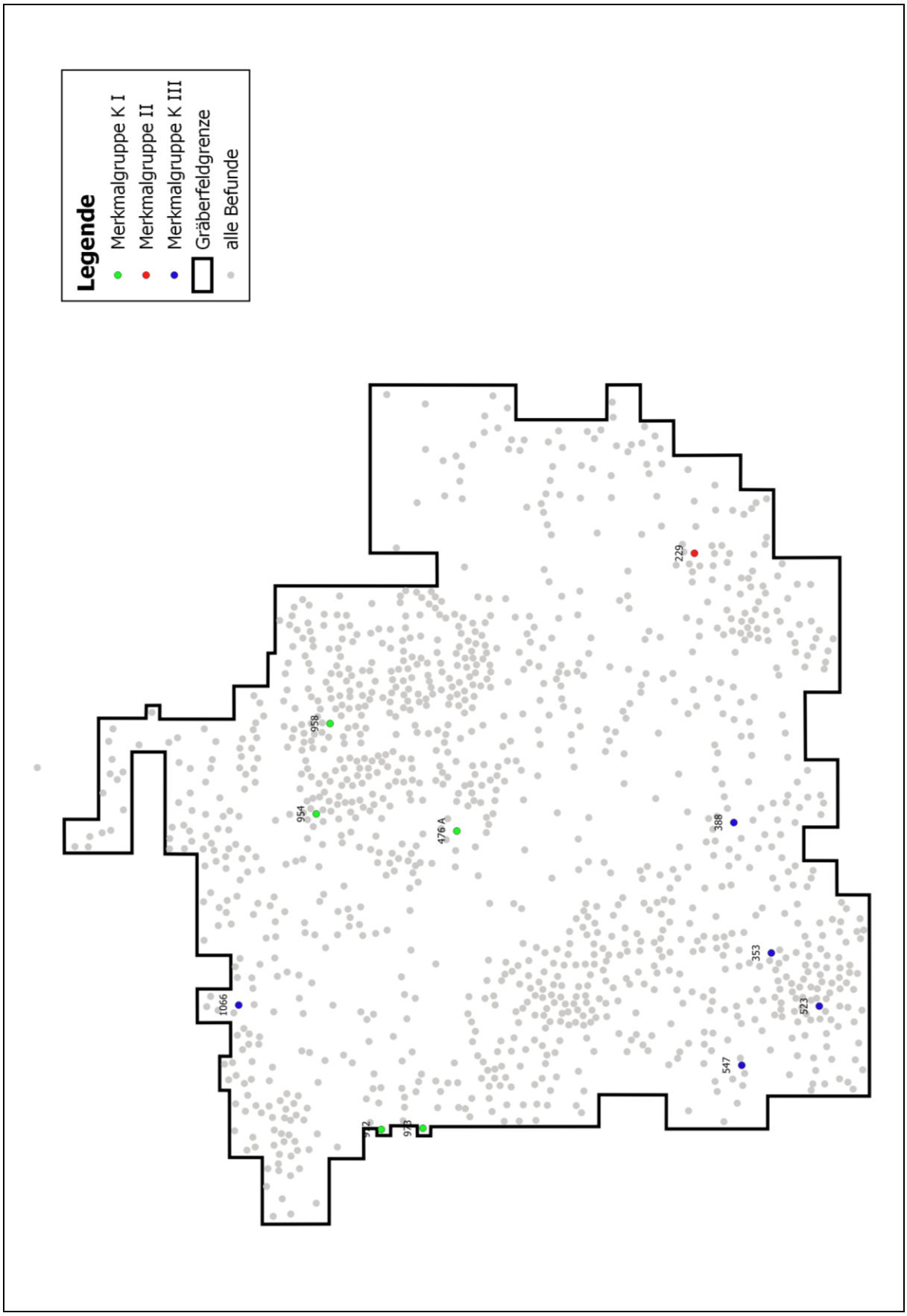

Abb. 88.3. Kartierung der Merkmalgruppen bei den Kindergräbern (nach Seriationsmatrix Abb. 84.c).

Grab-Nr.	keramische Merkmale																Merkmal-gruppe
	L.1.1.1.	S-XIII	S-VIII	L.1.	Z.4.	B-I	S-XI	D.1.	D.2.	e.1.3.	e.1.1.	S-XXIV	L.1.1.1./1.1.2.	L.1.4.2.	F.4.	e.5	
412	●	●															I
3 A	●		●														
1145		●					●										
990 A				●	●	●											II
1079				●	●	●											
74 A					●	●											
1008 A								●	●		●						III
928								●	●	●	●						
1105							●					●					
11 A										●			●				
764 A											●		●				
15 A											●		●	●			
61A													●	●			
283												●			●	●	IV
287															●	●	
1052																●	

Abb. 89. Keramische Merkmale (Formtypen und Verzierungsmerkmale) bei den Säuglingsbestattungen.

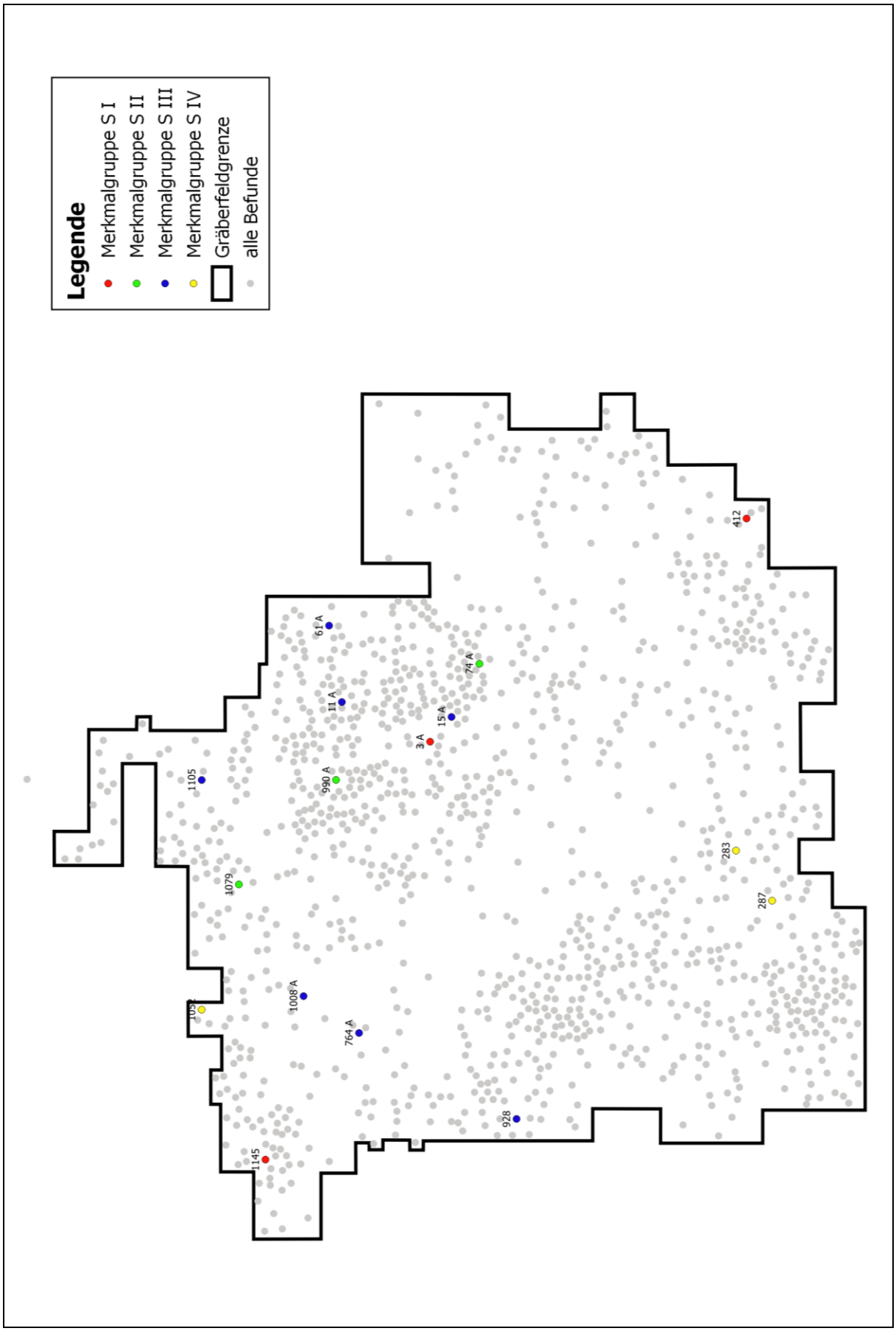

Abb. 90. Kartierung der Merkmalgruppen bei den Säuglingsbestattungen.

Befund-Nr.	keramische Merkmale																													Merkmal-gruppe	
	S-IV	e.1.3.	L.1.4.2.	L.1.1.	B-IV b	e.6.	e.3.	L.1.2.1.	K.3.4.	F.1.	B-IV a	e.4.	S-XXVI	L.1.3.1.	E-VII	T-IX	E-VI	a.1.	F.4.	L.3.3.	a.3.1.	e.5.	a.2.	E-II	B-XXI	F	B-VI	E-I	V	a.4.		
908	●			●																											a	I
18 A				●			●																									
535		●	●	●			●						●																		b	
539		●		●			●	●								●																
232				●	●		●	●				●		●				●														
580	●									●		●		●				●														
518		●		●		●	●	●				●		●				●		●	●											
440			●					●	●	●		●		●	●						●		●									
452					●	●		●	●		●	●						●	●			●	●									
438				●			●	●			●	●			●		●	●		●					●	●						
560				●			●					●		●		●	●	●	●		●	●	●	●		●						
379												●		●													●					
398										●		●		●	●			●			●	●				●			●			
382												●		●				●	●	●	●		●					●				
556				●			●					●		●				●		●		●	●		●	●		●	●	●		
729							●	●								●		●						●	●	●	●		●	●		
253													●					●			●		●			●			●	●		

Abb. 91.1. Keramische Merkmale (Formtypen und Verzierungsmerkmale) bei den Kenotaphen mit männlich konnotierter Ausstattung; unbereinigt

Befund-Nr.	keramische Merkmale																Merkmal-gruppe
	e.1.3.	F.1.	L.1.2.1.	L.1.3.1.	e.4.	E-VII	L.3.3.	T-IX	a.1.	a.3.1.	F.4.	a.2.	e.5.	B-XXI	F.	V.	
379	●		●				●										0
580			●		●	●		●									
232		●			●	●		●									
518	●		●		●	●		●	●		●						
440		●	●	●	●	●					●		●				
382			●		●			●		●		●	●				
438			●	●	●			●	●					●	●		
452		●		●	●	●		●			●	●		●		●	
398					●	●	●	●		●	●	●	●	●			
560					●	●		●	●	●	●		●				
556					●	●											
729					●	●		●	●			●	●	●	●	●	
253			●				●	●						●	●	●	

Abb. 91.2. Keramische Merkmale (Formtypen und Verzierungsmerkmale) bei den Kenotaphen mit männlich konnotierter Ausstattung; bereinigt.

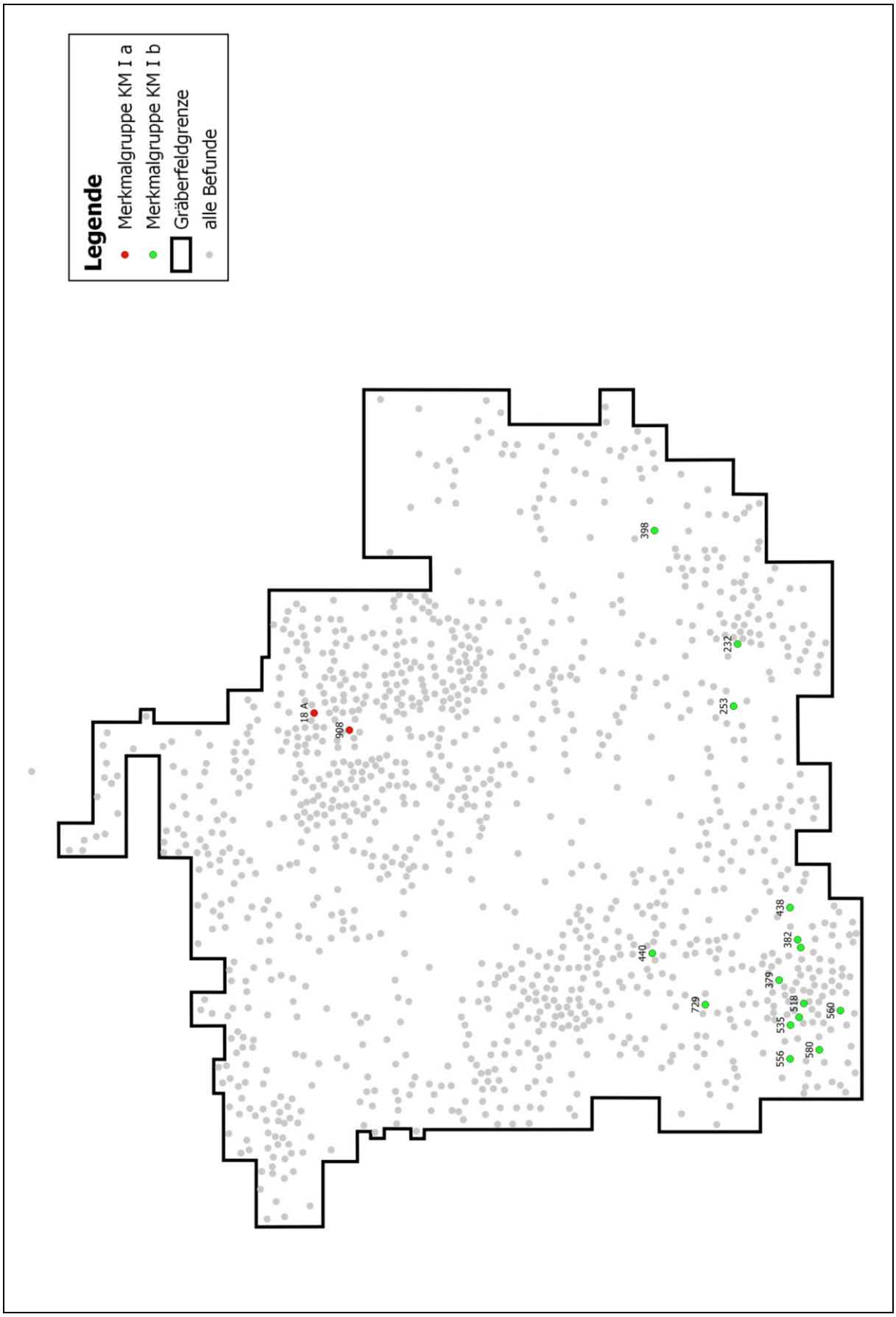

Abb. 92. Kartierung der Merkmalgruppen bei den Kenotaphen mit männlich konnotierter Ausstattung.

Befund-Nr.	keramische Merkmale								Merkmal-gruppe
	F.2.1.	L.1.3.1.	M-II	F.2.2.	ap.1.3.	e.3.	F.	S-I	
1100	●	●	●						I
453	●	●			●	●			
540	●	●		●	●		●		
653		●		●	●		●		
1057			●				●		
577					●	●			
1093							●	●	
1070							●	●	

a) Sichere Gruppierung

Befund-Nr.	keramische Merkmale								Merkmal-gruppe	
	F.2.1.	L.1.3.1.	M-II	F.2.2.	ap.1.3.	e.3.	F.	S-I		
1100	●	●	●						a	I
453	●	●			●	●			b	
540	●	●		●	●		●			
653		●		●	●		●			
1057			●				●			
577					●	●				
1093							●	●	c	
1070							●	●		

b) Mögliche Gruppierung

Abb. 93. Keramische Merkmale (Formtypen und Verzierungsmerkmale) bei den Kenotaphen mit weiblich konnotierter Ausstattung

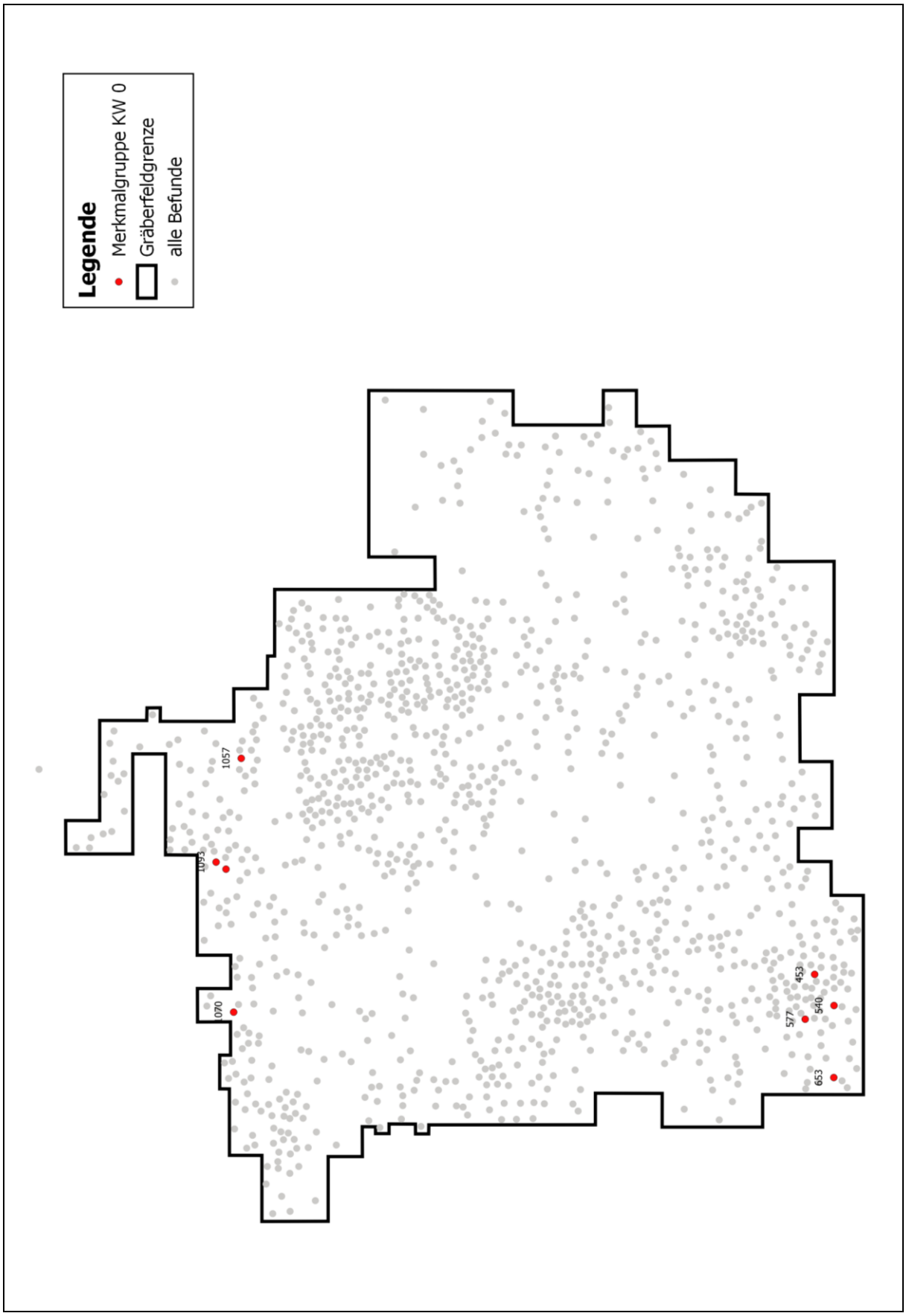

Abb. 94.1. Kartierung der Merkmalgruppen bei den Kenotaphen mit weiblich konnotierter Ausstattung (nach Seriation aus Abb. 93.a).

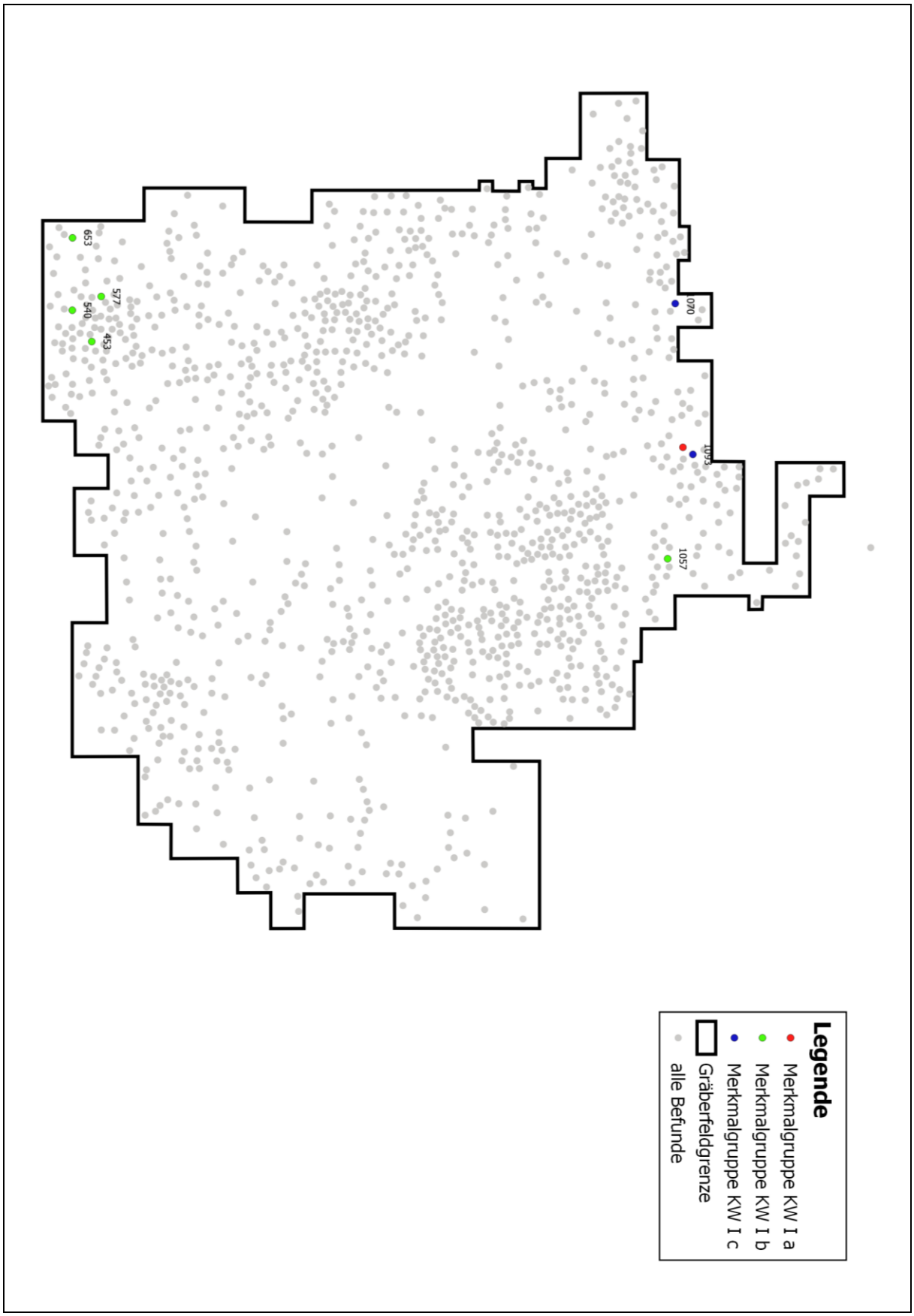

Abb. 94.2. Kartierung der Merkmalgruppen bei den Kenotaphen mit weiblich konnotierter Ausstattung (nach Seriation aus Abb. 93.b).

Befund-Nr.	keramische Merkmale														Merkmal-gruppe
	Z.4.	e.4.	B-XI	B-XII b	L.1.1.	e.1.1./e.1.2.	Z.1.	D.2.	D.1.	e.1.3	e.3.	P-I	E.1.	L.4.2.	
893	●	●	●					●							I
1203					●	●									
1011				●		●	●								
948	●	●	●	●	●	●	●			●	●	●			
727 A						●			●						
1015					●	●	●	●	●		●		●		
911						●		●	●		●	●			
1014								●	●	●	●	●	●		
1146							●		●		●	●	●	●	
1092										●	●	●	●	●	
1049											●	●	●	●	
1199											●	●	●	●	

Abb. 95. Keramische Merkmale (Formtypen und Verzierungsmerkmale) bei den Totenmahlkomplexen.

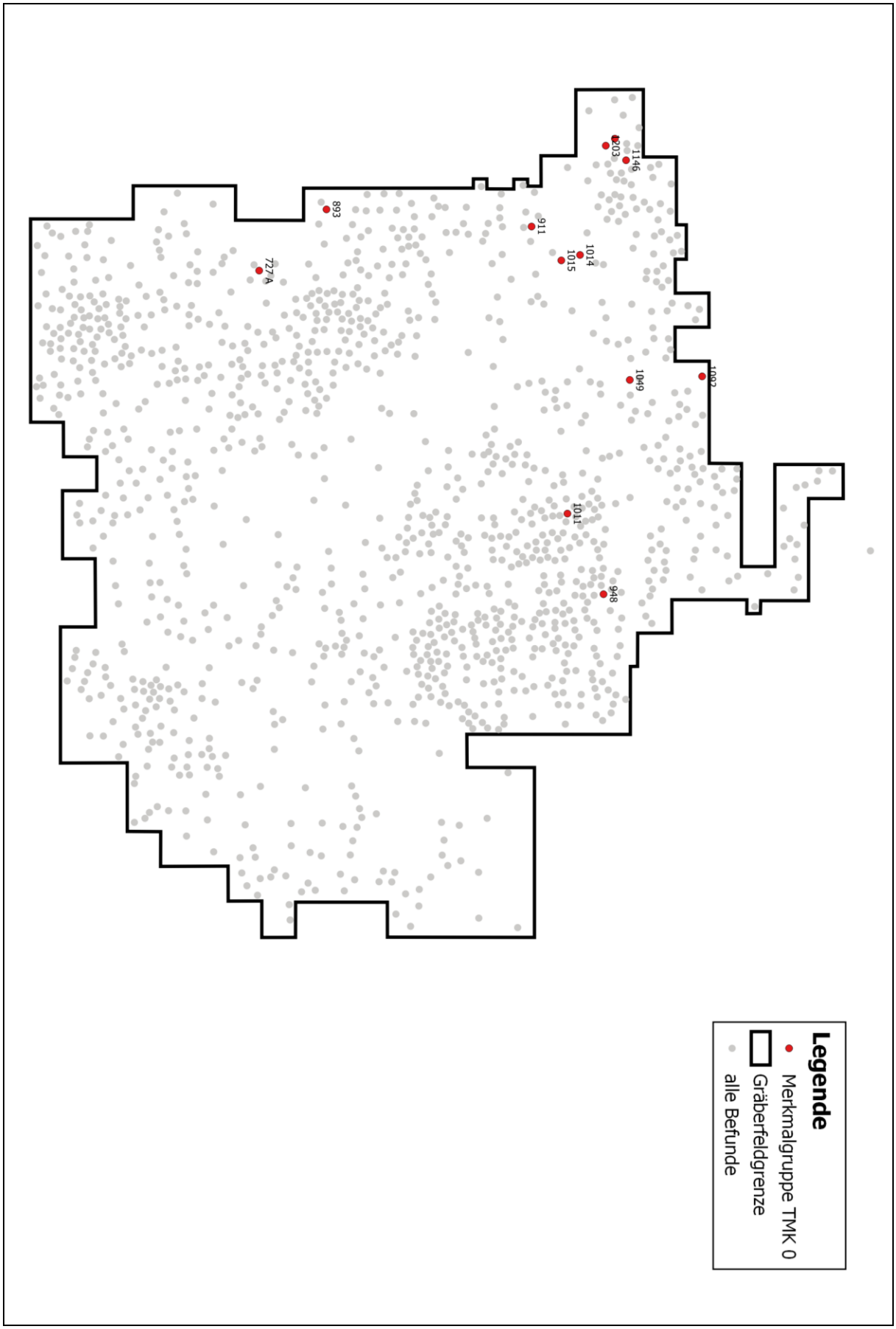

Abb. 96. Kartierung der Merkmalgruppe bei den Totenmahlkomplexen.

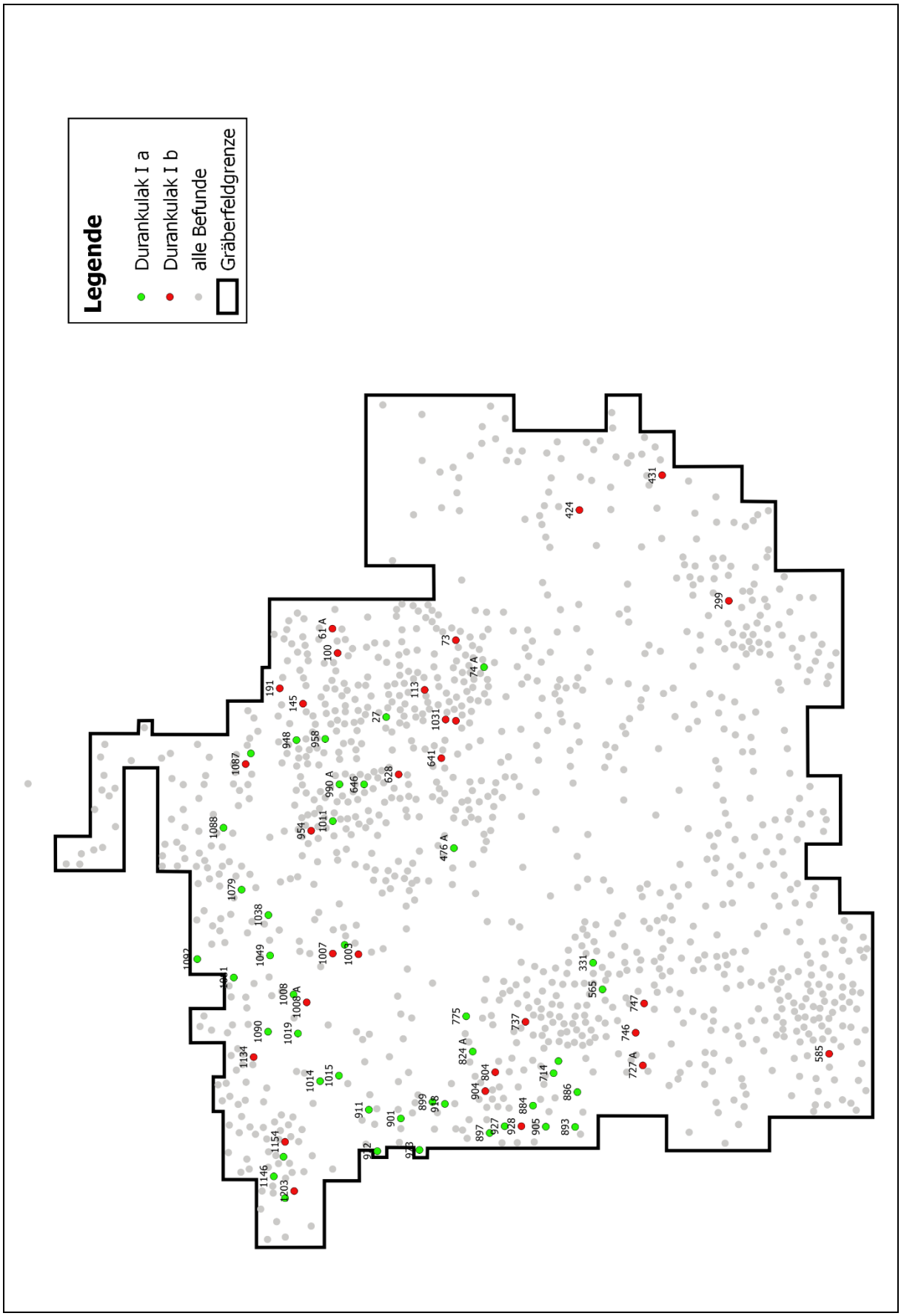

Abb. 97.1. Kartierung der Merkmalgruppe Durankulak I aus der Gesamtseriation.

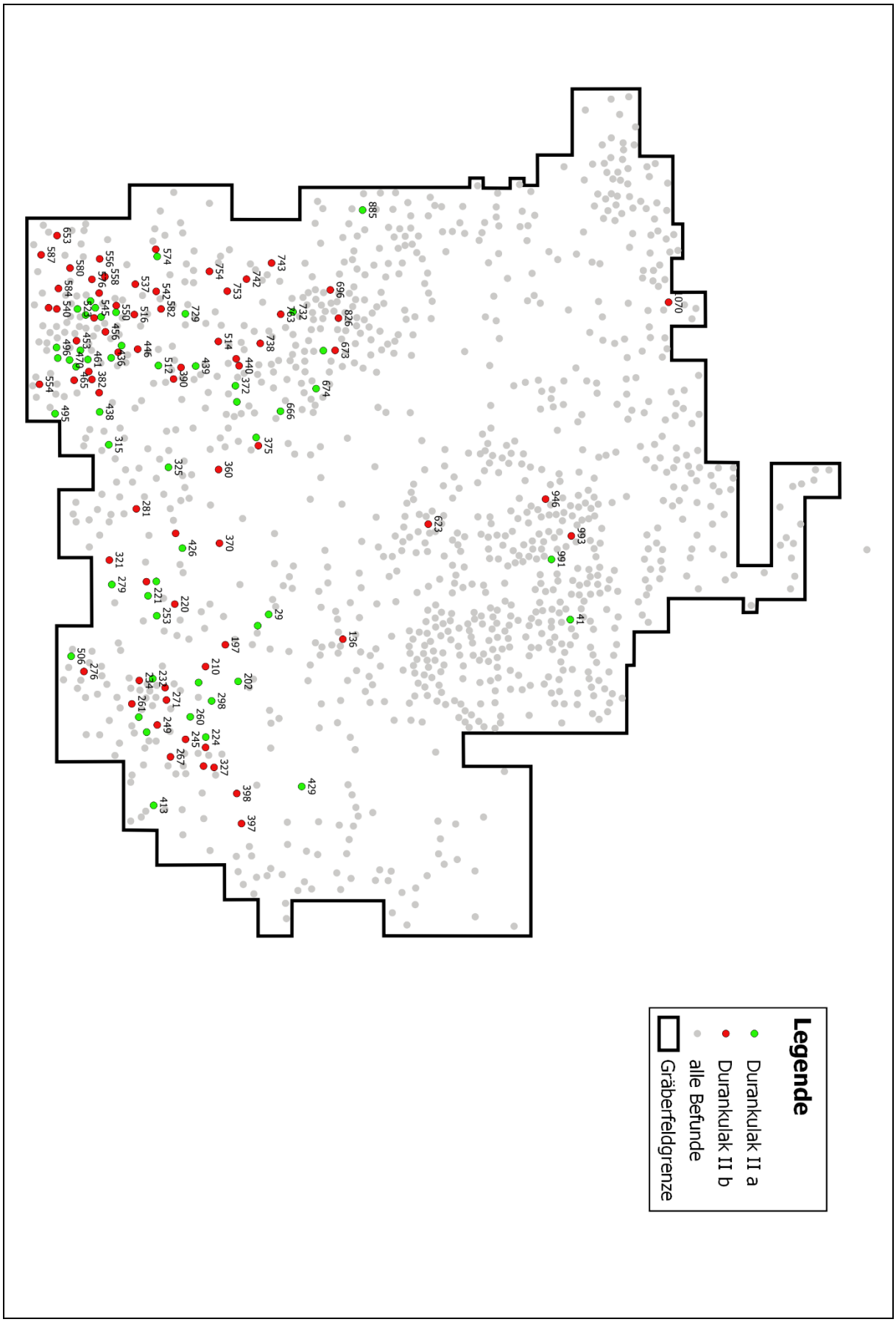

Abb. 97.2. Kartierung der Merkmalgruppe Durankulak II aus der Gesamtseriation.

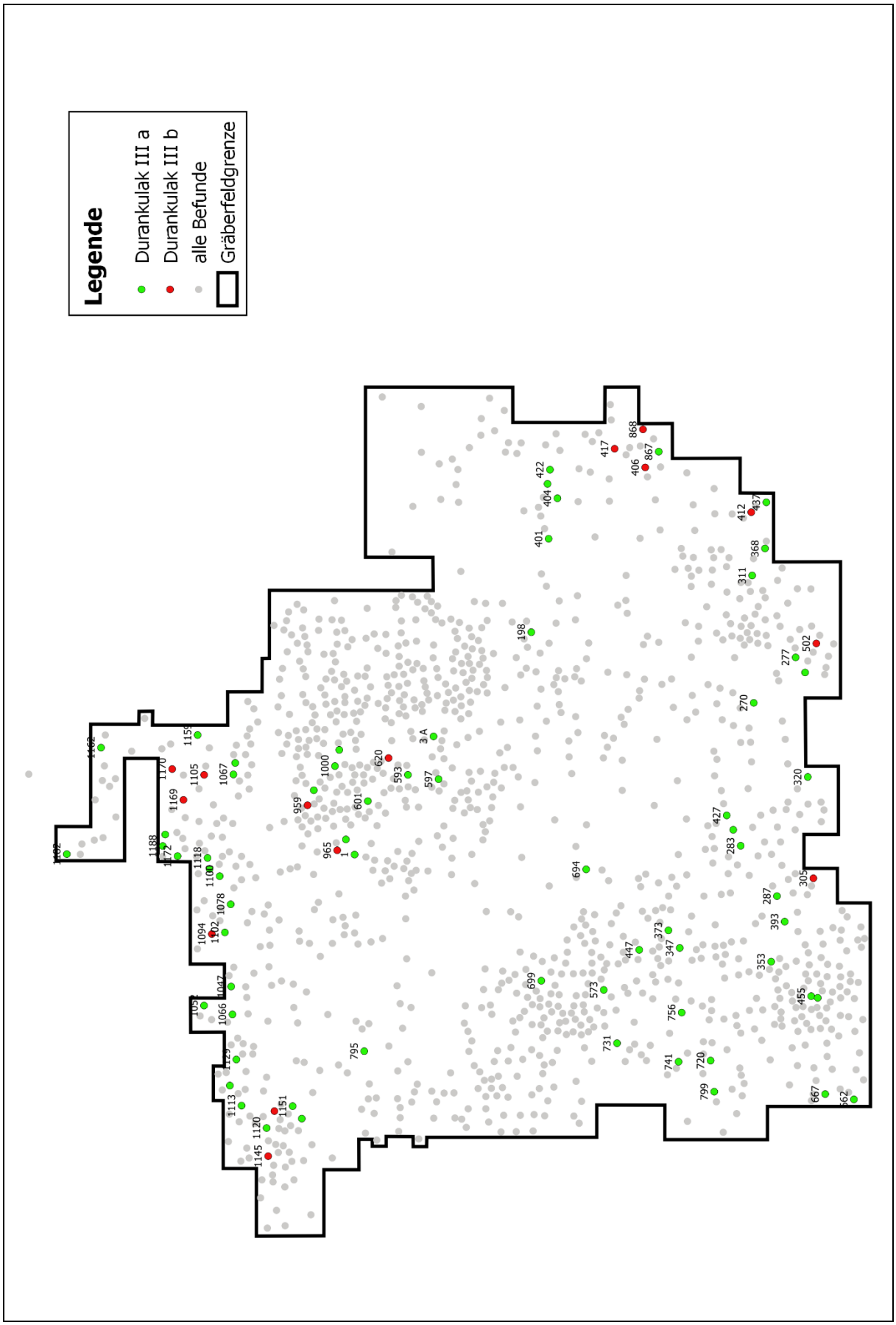

Abb. 97.3. Kartierung der Merkmalgruppe Durankulak III aus der Gesamtseriation.

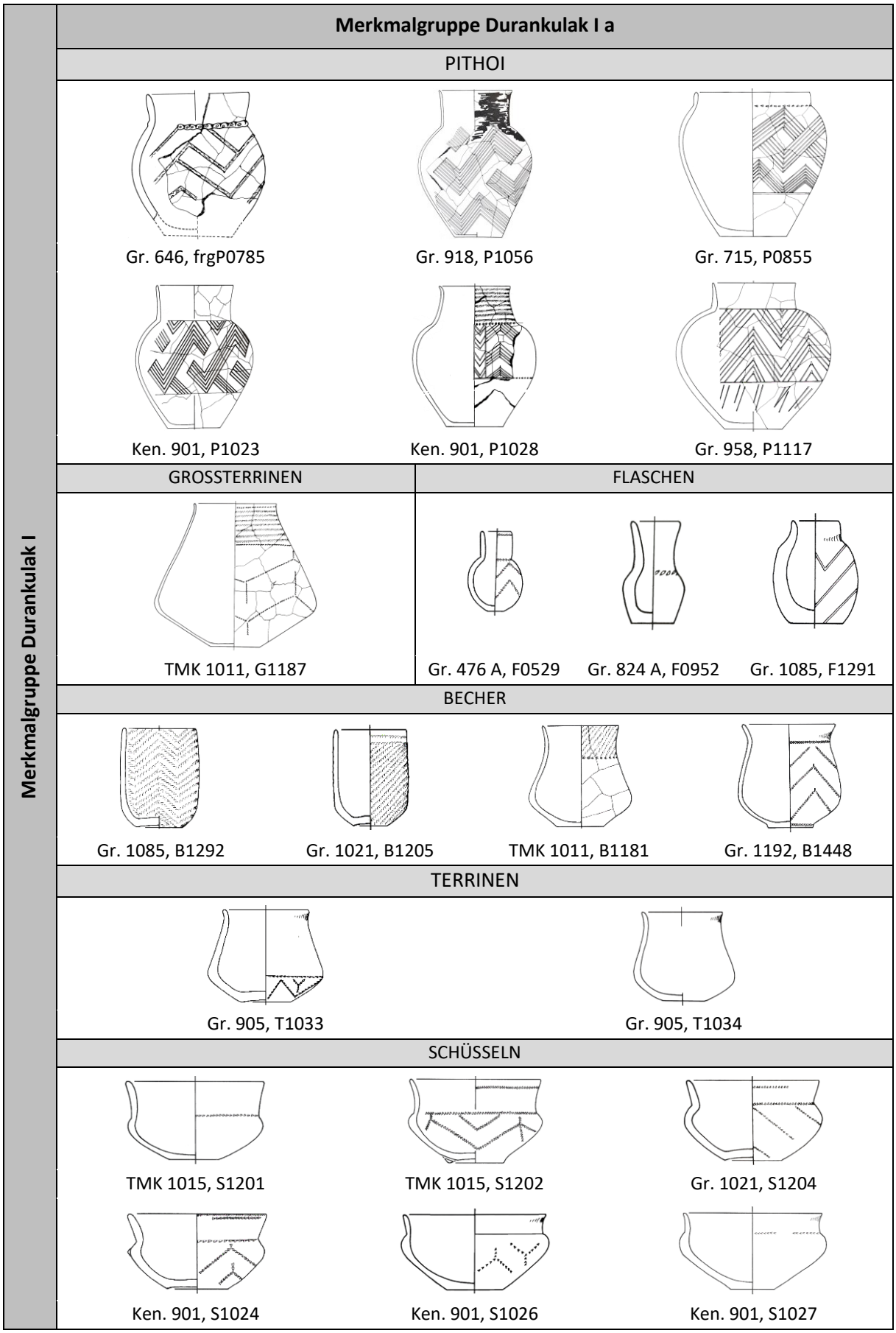

Abb. 98.1. Gefäßkeramik der Merkmalgruppe Durankulak I a.

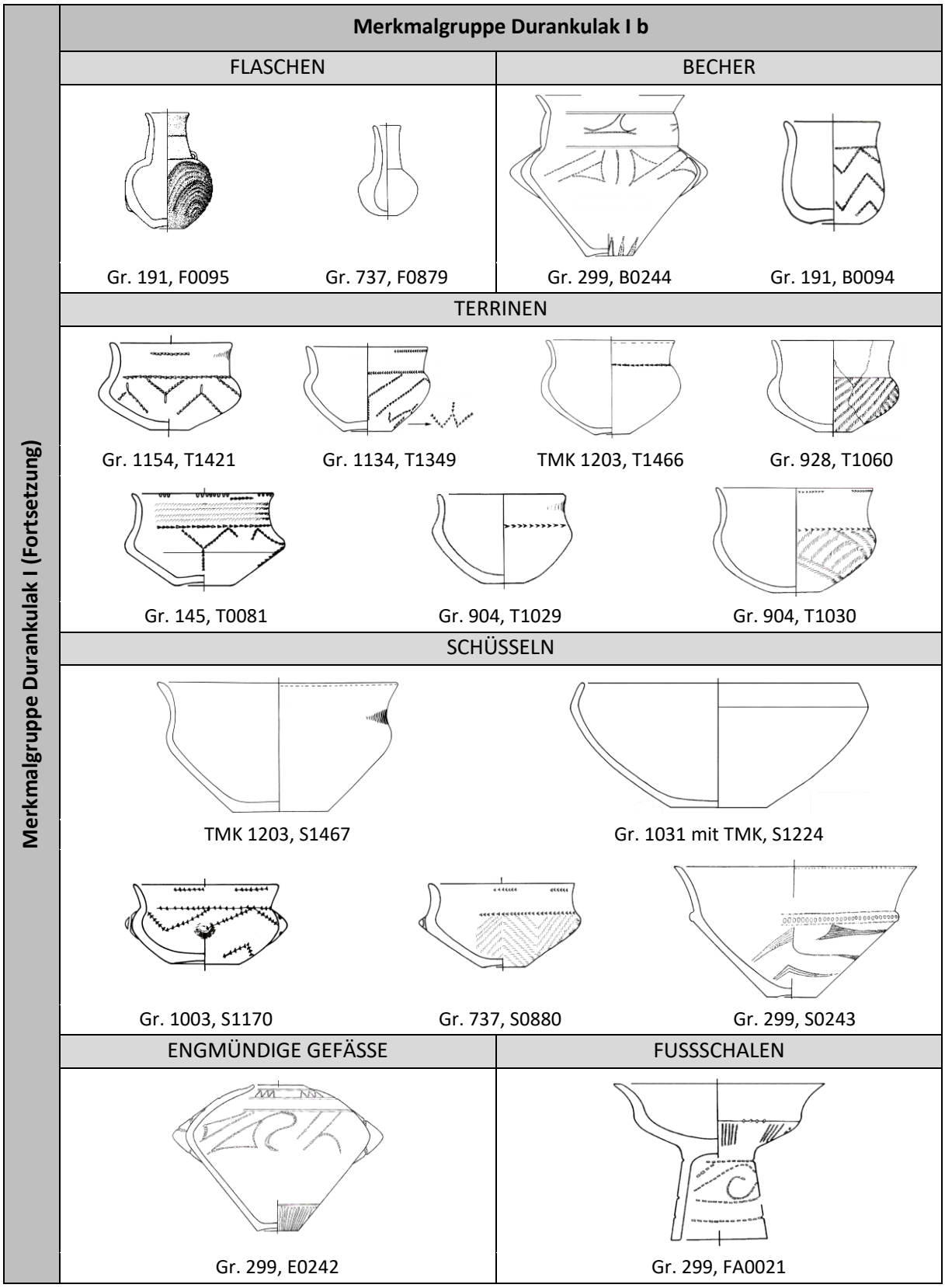

Abb. 98.2. Gefäßkeramik der Merkmalgruppe Durankulak I b.

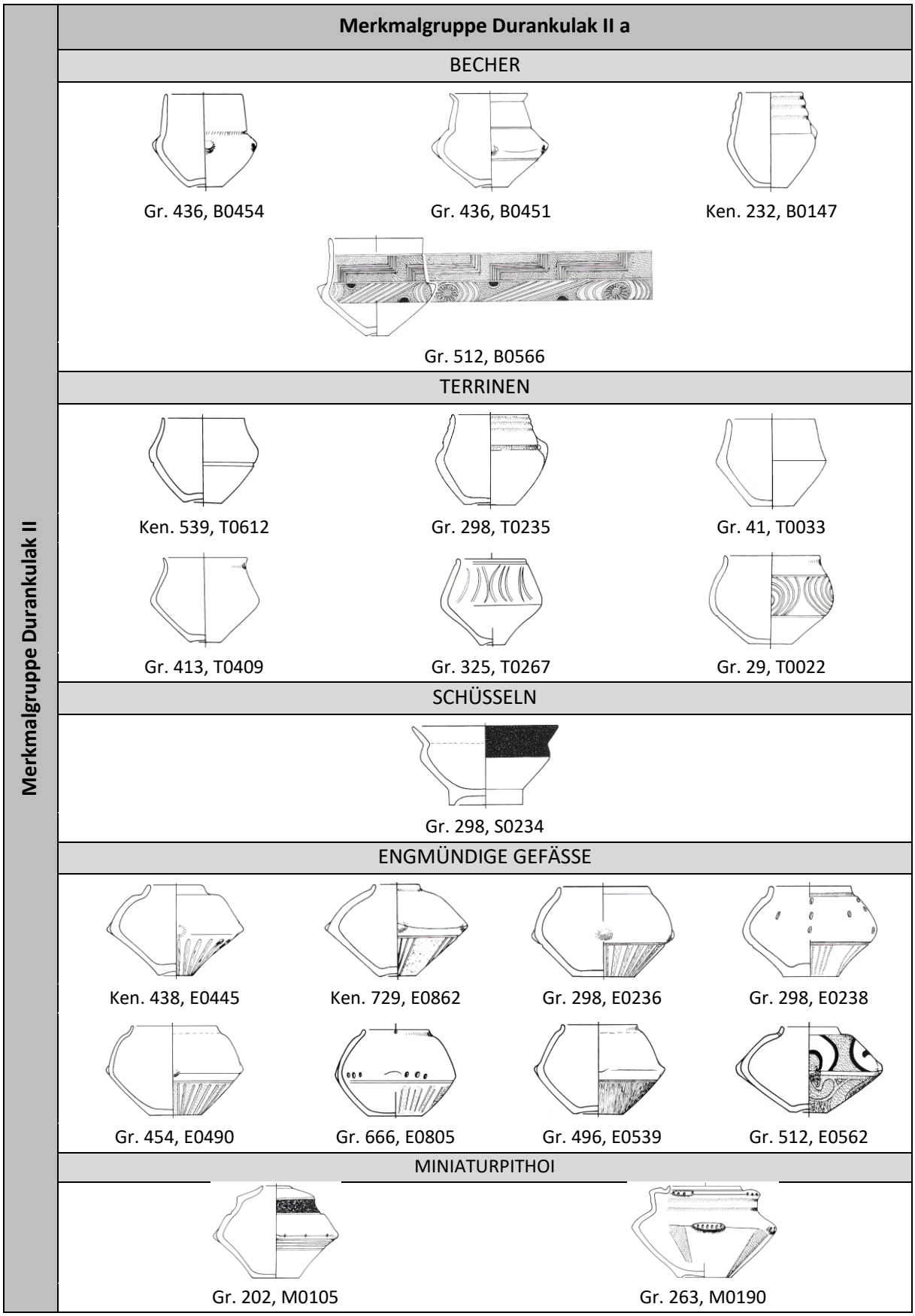

Abb. 98.3. Gefäßkeramik der Merkmalgruppe Durankulak II a.

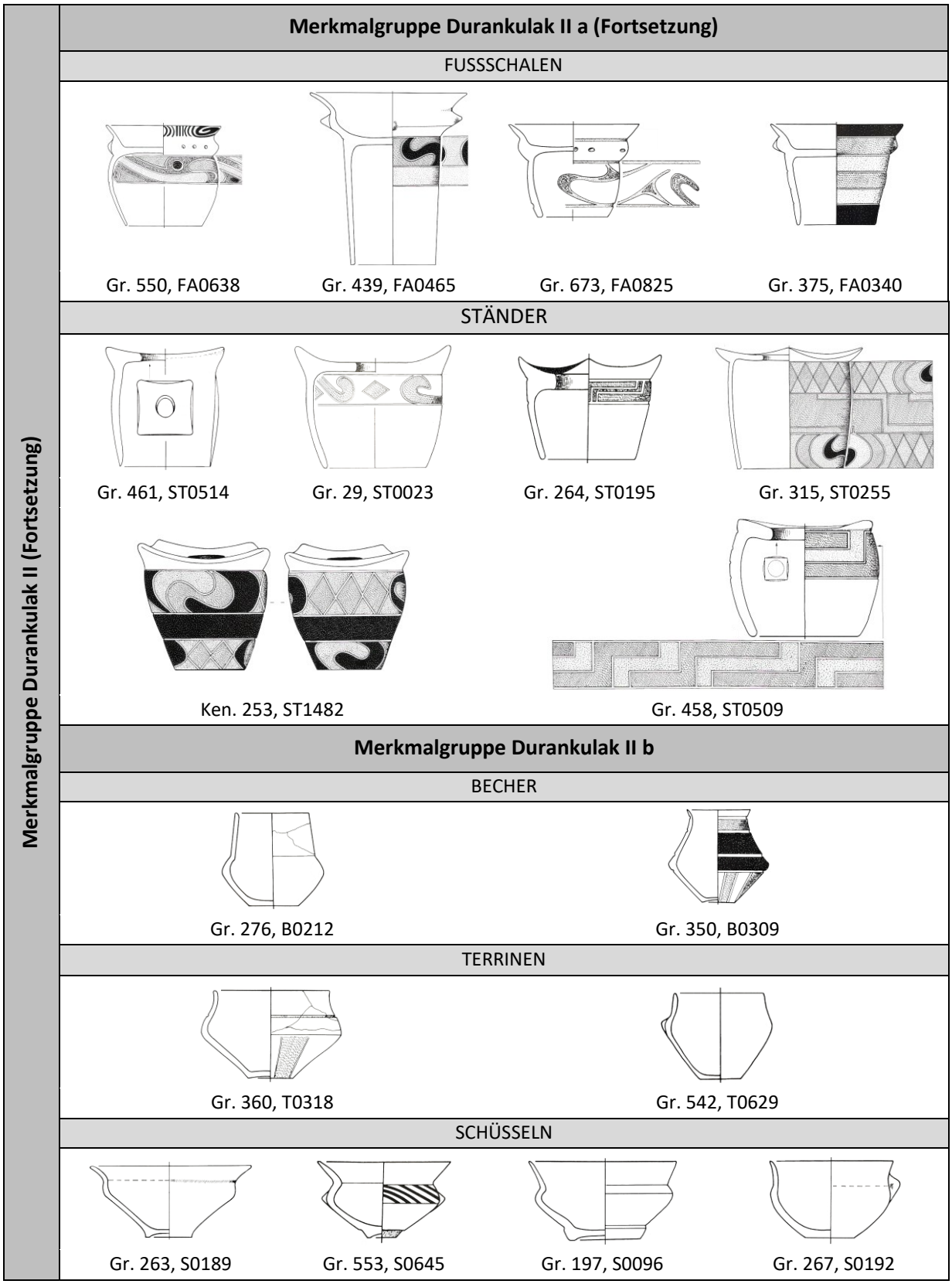

Abb. 98.4. Gefäßkeramik der Merkmalgruppen Durankulak II a (Fortsetzung) und II b.

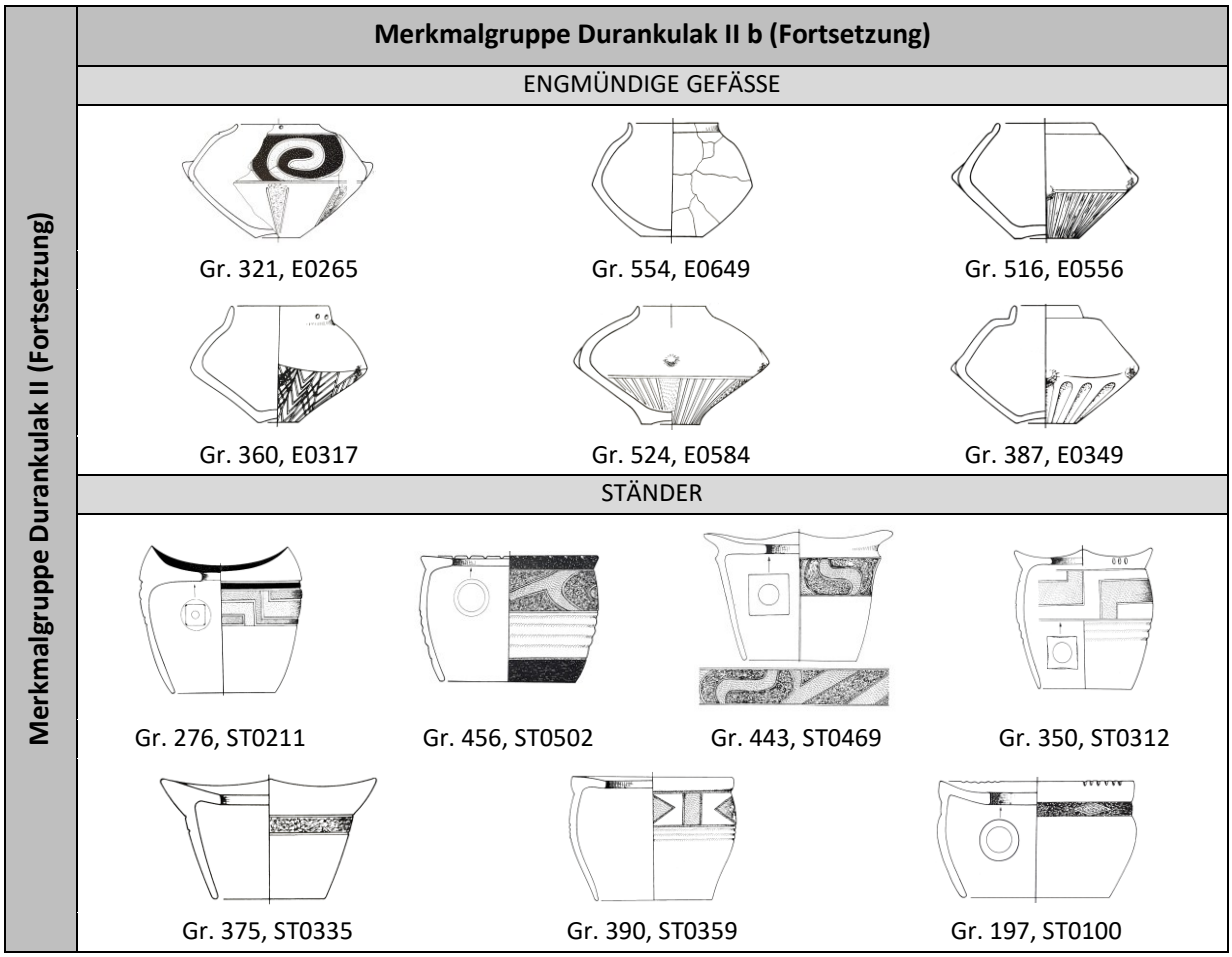

Abb. 98.5. Gefäßkeramik der Merkmalgruppe Durankulak II b (Fortsetzung).

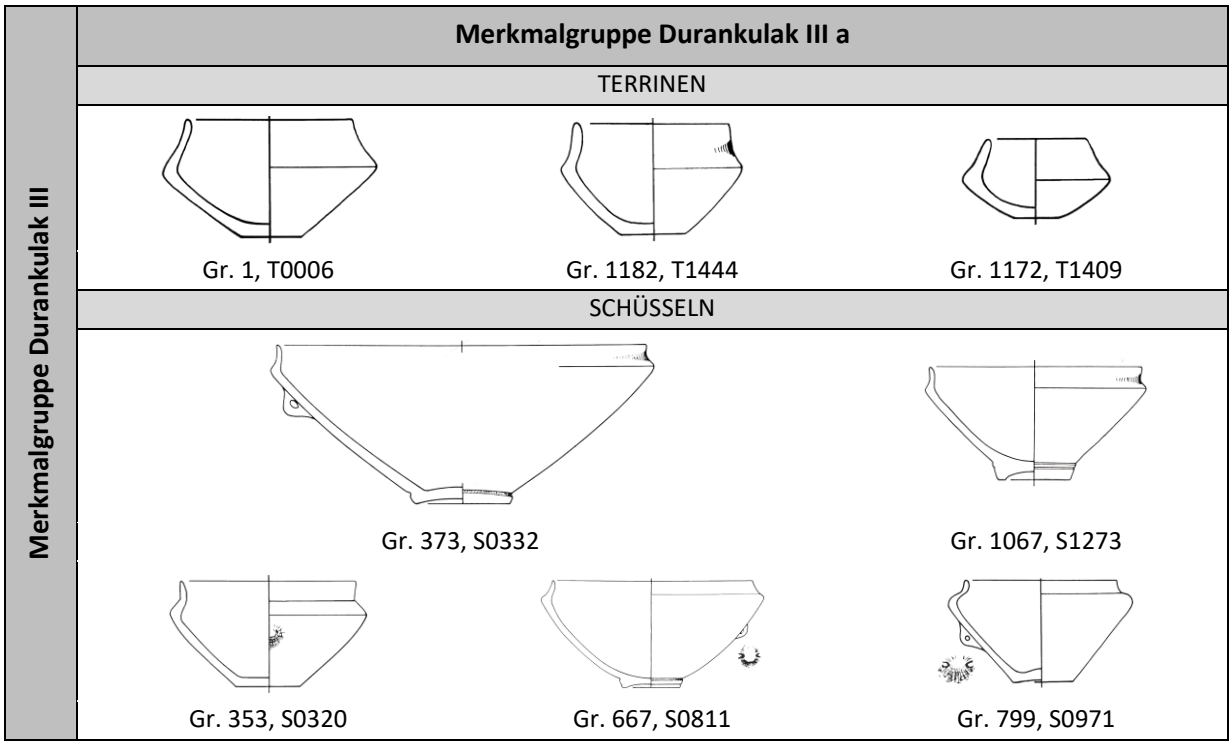

Abb. 98.6. Gefäßkeramik der Merkmalgruppe Durankulak III a.

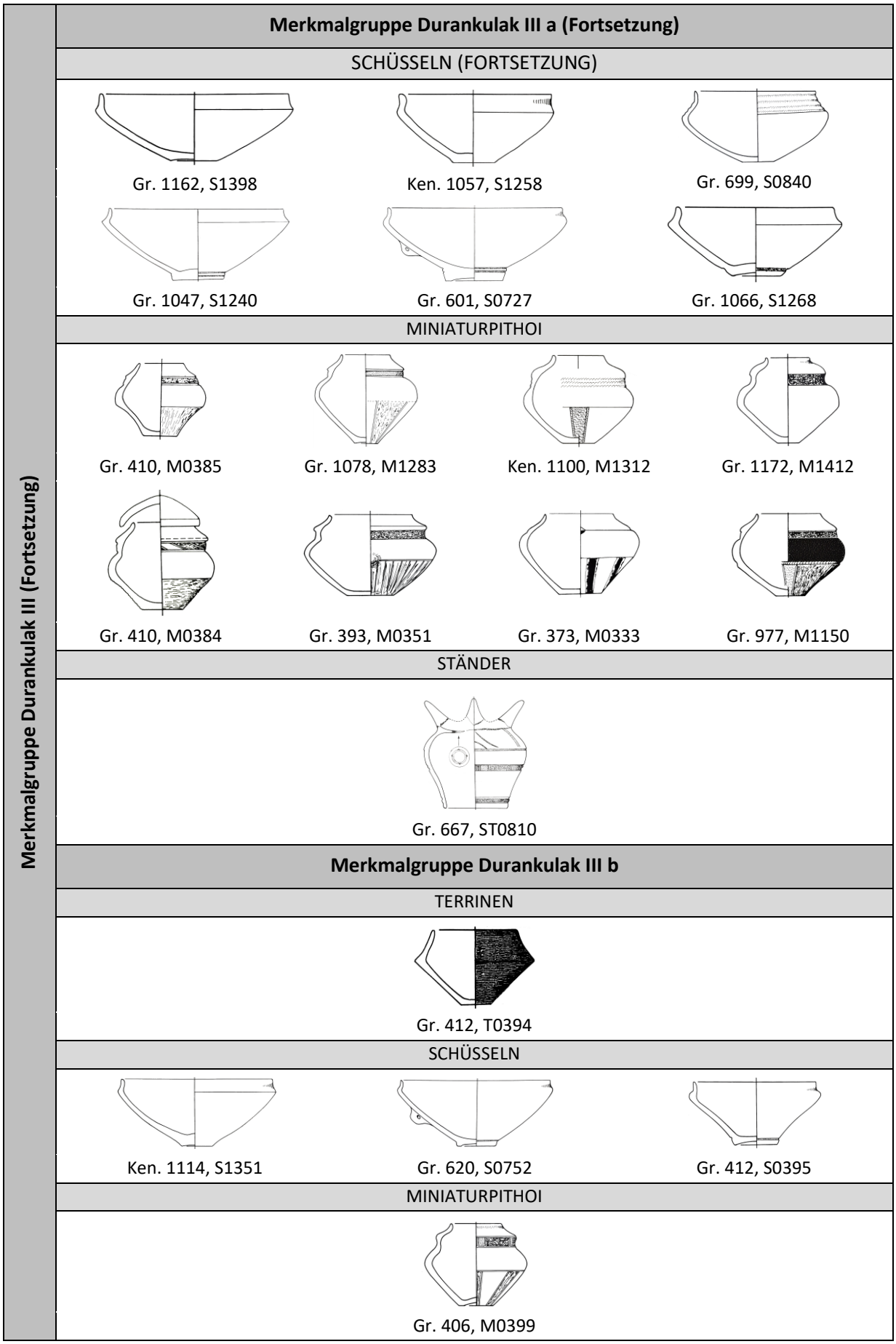

Abb. 98.7. Gefäßkeramik der Merkmalgruppen Durankulak III a (Fortsetzung) und III b.

Maße	Merkmalgruppe Durankulak					
	I a	I b	II a	II b	III a	III b
maximale Breite in cm	17,45	10,77	12,03	12,6	13,47	13,85
Höhe in cm	17,98	8,26	8,59	8,38	7,4	6,85

a) Durchschnittliche Gefäßgrößen je Matrix-Phase.

Pithoi

Merkmalgruppe Durankulak	Anzahl	maximale Breite	Höhe
I a	14	34,11	39,30
I b	1	21,96	30,36
II a			
II b			
III a			
III b			

b) Pithoi.

Flaschen

Merkmalgruppe Durankulak	Anzahl	maximale Breite	Höhe
I a	4	3,81	5,02
I b	8	6,10	7,68
II a	1	8,77	9,66
II b			
III a			
III b			

c) Flaschen.

Becher

Merkmalgruppe Durankulak	Anzahl	maximale Breite	Höhe
I a	18	9,06	10,16
I b	9	8,31	8,89
II a	27	8,97	8,41
II b	31	9,28	8,58
III a	2	9,40	7,79
III b			

d) Becher.

Großterrinen

Merkmalgruppe Durankulak	Anzahl	maximale Breite	Höhe
I a	3	34,79	30,01
I b			
II a			
II b			
III a			
III b			

e) Großterrinen.

Terrinen

Merkmalgruppe Durankulak	Anzahl	maximale Breite	Höhe
I a	3	7,98	6,21
I b	12	9,90	6,64
II a	46	9,90	7,15
II b	44	10,05	7,04
III a	39	10,42	6,32
III b	7	9,77	5,76

f) Terrinen.

Schüsseln

Merkmalgruppe Durankulak	Anzahl	maximale Breite	Höhe
I a	9	11,08	5,76
I b	15	14,03	7,46
II a	35	12,42	6,22
II b	50	14,06	6,58
III a	85	16,40	7,19
III b	24	15,16	6,85

g) Schüsseln.

Abb. 99.1. Durchschnittliche Gefäßgrößen aus der Seriationsmatrix nach Merkmalgruppen.

Schalen

Merkmalgruppe Durankulak	Anzahl	maximale Breite	Höhe
I a			
I b			
II a			
II b	3	12,78	4,03
III a	4	24,82	7,60
III b			

h) Schalen.

Fußschüsseln

Merkmalgruppe Durankulak	Anzahl	maximale Breite	Höhe
I a			
I b	1	11,40	9,72
II a	2	11,44	6,84
II b	1	10,63	6,24
III a			
III b			

i) Fußschüsseln.

Fußschalen

Merkmalgruppe Durankulak	Anzahl	maximale Breite	Höhe
I a			
I b	1	11,91	9,06
II a	11	17,79	14,89
II b	13	15,88	11,90
III a			
III b			

j) Fußschalen.

Miniaturpithoi

Merkmalgruppe Durankulak	Anzahl	maximale Breite	Höhe
I a			
I b			
II a	4	12,15	9,49
II b	23	12,52	8,84
III a	50	10,82	8,37
III b	3	12,92	9,46

k) Miniaturpithoi.

Engmündige Gefäße

Merkmalgruppe Durankulak	Anzahl	maximale Breite	Höhe
I a			
I b	2	14,75	11,33
II a	38	10,85	7,31
II b	42	13,35	8,10
III a	16	10,96	7,18
III b			

l) Engmündige Gefäße.

Ständer

Merkmalgruppe Durankulak	Anzahl	maximale Breite	Höhe
I a			
I b			
II a	27	17,66	13,47
II b	15	18,95	14,13
III a	2	15,73	13,67
III b			

m) Ständer.

Abb. 99.2. Durchschnittliche Gefäßgrößen aus der Seriationsmatrix nach Merkmalgruppen (Fortsetzung).

Merkmalgruppen aus Befundgruppen								Merkmalgruppen aus Gesamtseriation	
Rücken-strecker	rechte Hocker	linke Hocker	Kinder	Säuglinge	Kenotaph mit männlicher Ausstattung	Kenotaphe mit weiblicher Ausstattung	Toten- mahl-komplexe	Durankulak	
RS I	RH II b	LH II a und b	K I a	S II			TMK I	I	a
	RH II a			S III					b
RS II	RH I / III	LH I	K I c (1 K I b)		KM 0	KW I b (bis auf 1070 = KW I c)		II	a
	RH IV (1 RH II a, 2 RH III)								b
RS III	RH IV (1 RH III)	LH I	K I c	S I und IV (1 x S III)		KW I a und c (1 x I b)		III	a
									b

Abb. 100. Parallelisierung der Merkmalgruppen aus den befundgruppenbasierten Einzelseriationen mit den Merkmalgruppen der Gesamtseriation.

Merkmal-gruppe	Befund-anzahl in der Merkmal-gruppe	Datierung nach TODOROVA u. a. 2002, Teil 2	Anzahl	Untergruppen der Merkmal-gruppen	Befundan-zahl in der Unter-gruppe	Datierung nach TODOROVA u. a. 2002, Teil 2	Anzahl
Durankulak I	71	Hamangia II	1	Durankulak I a	42	Hamangia III a	1
		Hamangia III a	3			Hamangia III	41
		Hamangia III	64	Durankulak I b	29	Hamangia II	1
		Hamangia IV a	3			Hamangia III a	2
						Hamangia III	23
						Hamangia IV a	3
Durnkulak II	118	Hamangia III	2	Durankulak II a	50	Hamangia III	2
		Hamangia IV a	4			Hamangia IV	13
		Hamangia IV b	17			Hamangia IV a	2
		Hamangia IV b/Varna-Kultur I	3			Hamangia IV b	9
		Hamangia IV	20			Hamangia IV b/Varna-Kultur I	2
		Varna-Kultur I	38			Varna-Kultur I	15
		Varna-Kultur I-II	2			Varna-Kultur I-II	1
		Varna-Kultur II	3			Varna-Kultur II-III	2
		Varna-Kultur II-III	13			Varna-Kultur III	2
		Varna-Kultur III	13			Varna-Kultur	2
		Varna-Kultur	3	Durankulak II b	68	Hamangia IV a	2
						Hamangia IV b	8
						Hamangia IV b/Varna-Kultur I	1
						Hamangia	7
						Varna-Kultur I	23
						Varna-Kultur I-II	1
						Varna-Kultur II	3
						Varna-Kultur II-III	11
						Varna-Kultur III	11
						Varna-Kultur	1
Durankulak III	81	Hamangia IV b	1	Durankulak III a	66	Hamangia IV b	1
		Varna-Kultur I	3			Varna-Kultur I	3
		Varna-Kultur II (davon 1 früh)	3			Varna-Kultur II (davon 1 früh)	3
		Varna-Kultur II-III	36			Varna-Kultur II-III	25
		Varna-Kultur III	35			Varna-Kultur III	32
		Varna-Kultur	3			Varna-Kultur	2
				Durankulak III b	15	Varna-Kultur II-III	11
						Varna-Kultur III	3
						Varna-Kultur	1
Σ	270						

Abb. 101. Vergleich der Merkmalgruppen Durankulak I-III mit der relativchronologischen Ansprache der darin enthaltenen Befunde nach TODOROVA u. a. 2002.

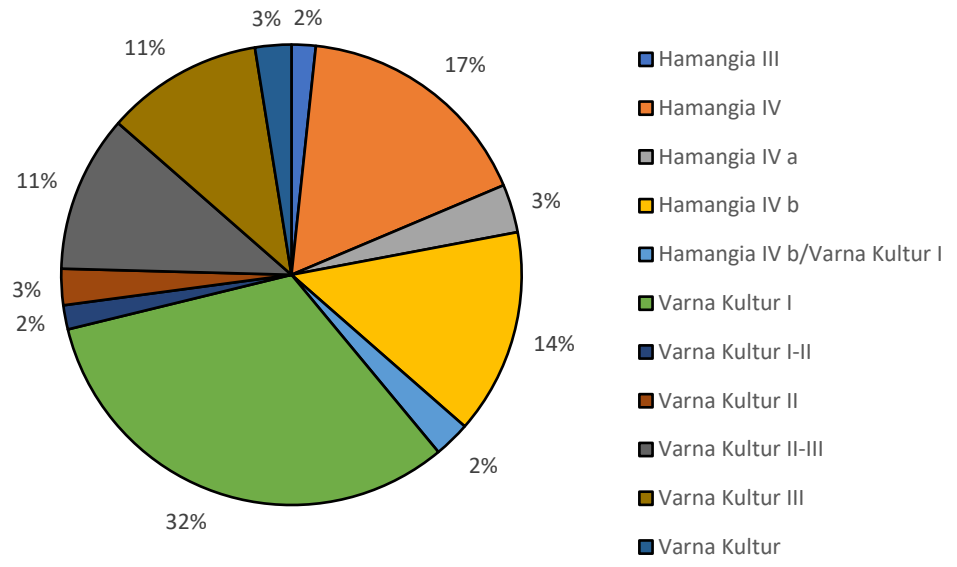

a) Merkmalgruppe Durankulak II (gesamt): Befunddatierungen nach TODOROVA u. a. 2002.

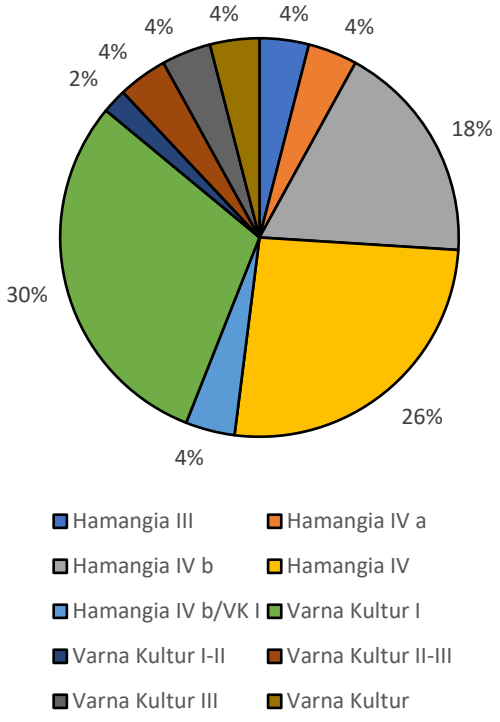

b) Merkmalgruppe Durankulak II a: Befunddatierungen nach TODOROVA u. a. 2002.

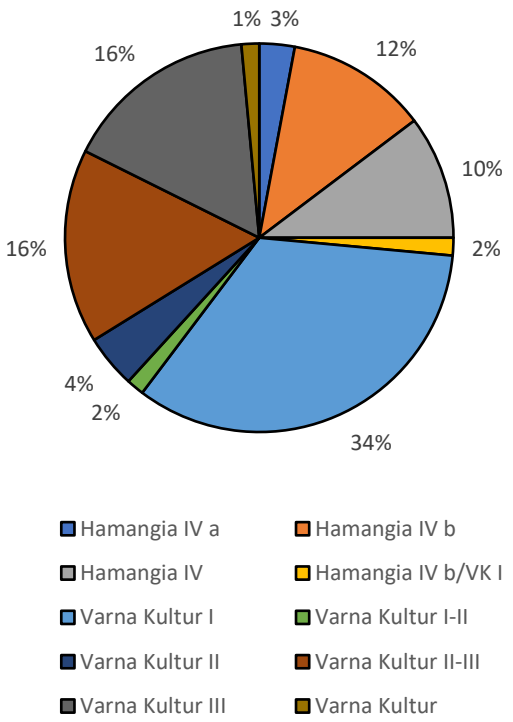

c) Merkmalgruppe Durankulak II b: Befunddatierungen nach TODOROVA u. a. 2002.

Abb. 102.1. Vergleich der Befunde aus Merkmalgruppe Durankulak II mit den Datierungen nach TODOROVA u. a. 2002.

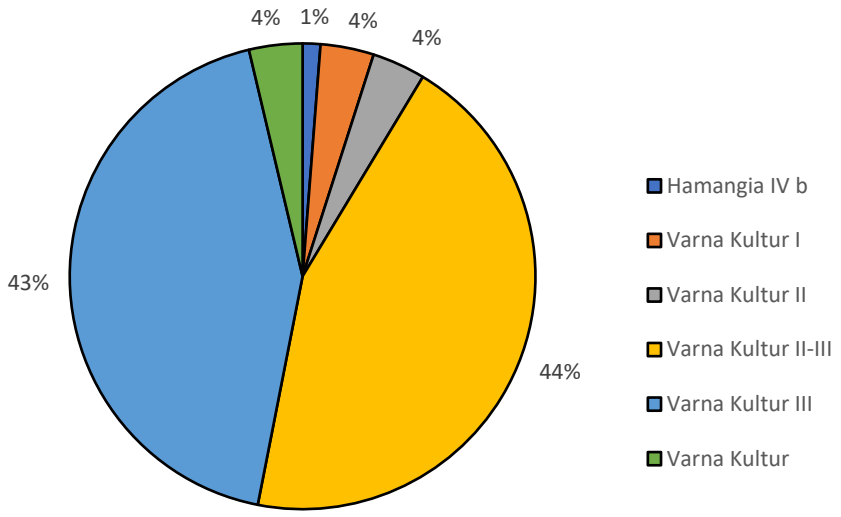

a) Merkmalgruppe Durankulak III (gesamt): Befunddatierungen nach TODOROVA u. a. 2002.

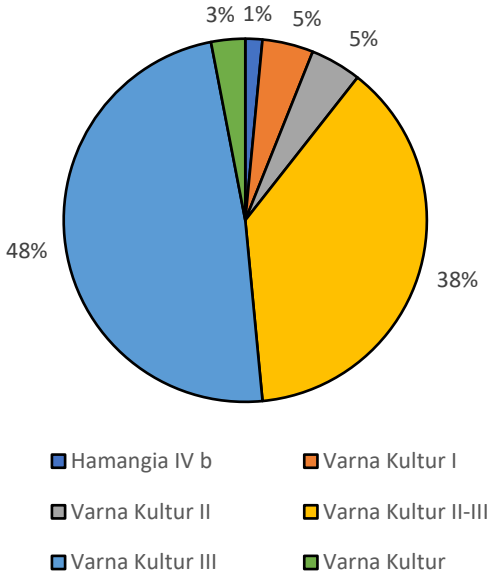

b) Merkmalgruppe Durankulak III a: Befunddatierungen nach TODOROVA u. a. 2002.

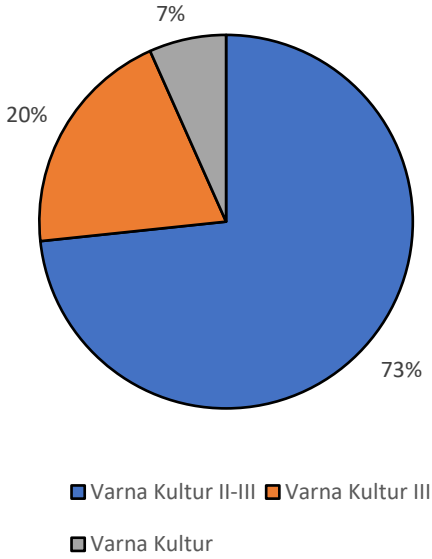

c) Merkmalgruppe Durankulak III b: Befunddatierungen nach TODOROVA u. a. 2002.

Abb. 102.2. Vergleich der Befunde aus Merkmalgruppe Durankulak III mit den Datierungen nach TODOROVA u. a. 2002.

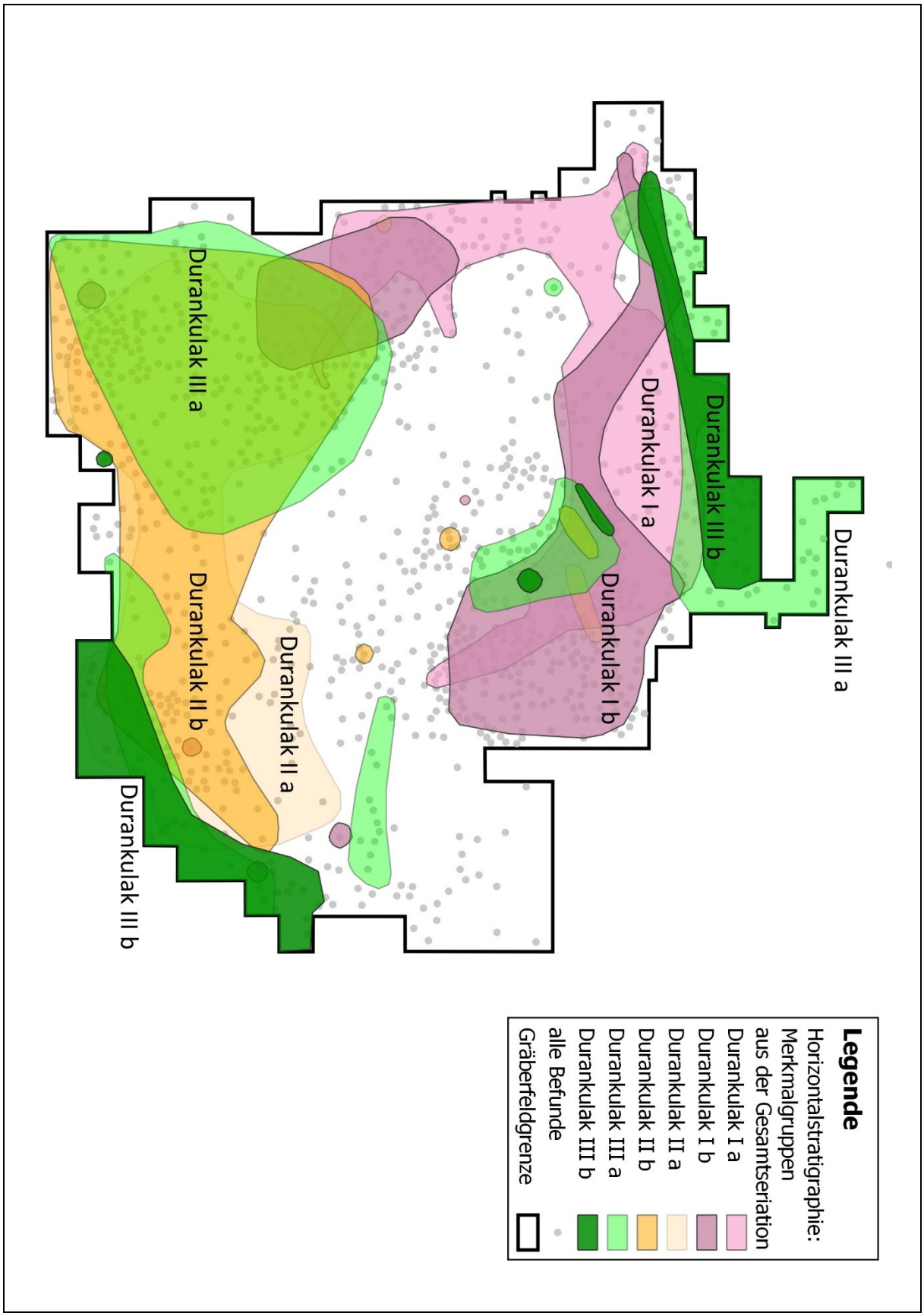

Abb. 103. Horizontalstratigraphie des Gräberfeldes von Durankulak.

S. Anders, 2022	nach H. Todorova, 2002					nach H. Parzinger, 1993	nach V. Slavčev, 2002		
Durankulak, Gräberfeld	Epochen südlich der Donau	W-Schwarz-meergebiet	SO-Rumänien	N-Thrakien	NW-pontisches Gebiet	Ostbalkan u. untere Donau	NW-Schwarz-meerbereich	Ostkarpaten/Südbug	SW-Ukraine u. S-Moldau
Durankulak III (a / b)	späte Kupferzeit	"Varna-Kultur" III II	Gumelniţa B1 (III)	KGK VI III	Tripol´e B I 3/Cucuteni A3	8 b	"Varna-Kultur" III II		
Durankulak II b		"Varna-Kultur" I	Gumelniţa A2 (II)	KGK VI II	Tripol´e B I1/B I2 - Cucuteni A1 u. A2	8 a	"Varna-Kultur" I	Präcucuteni III - Tripol´e A II spät	Bolgrad-Aldeni
Durankulak II a / Durankulak I (a / b)	mittlere Kupferzeit	Hamangia IV b a	Boian- Spanţov	Karanovo V/ Marica IV	Präcucuteni III früh	7 a / b	Hamangia IV/ Sava IV = "M. E." Protovarna	Präcucuteni III - Tripol´e A II früh	
	frühe Kupferzeit	Hamangia III b a	Boian- Vidra	Marica I-III	Präcucuteni II	6	H III		

Abb. 104. Vergleichende Chronologietabelle für den west- und nordpontischen sowie thrakischen Raum.

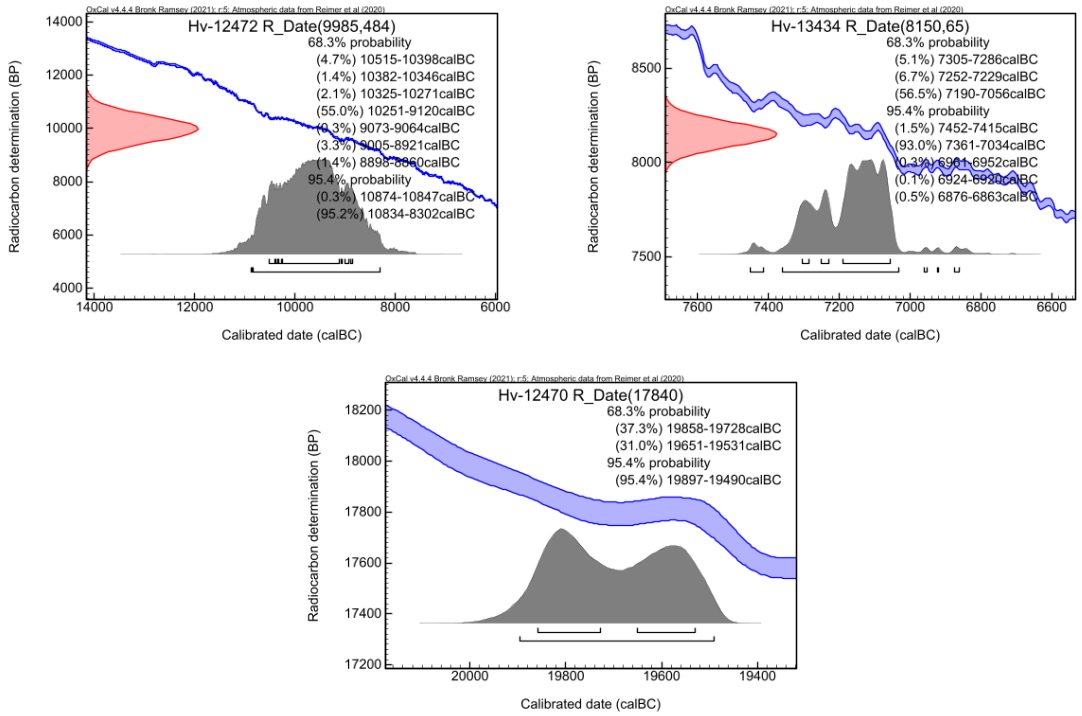

a) Kalibrierte Daten aus Knochenproben, welche vor Belegungsbeginn des Gräberfeldes datieren.

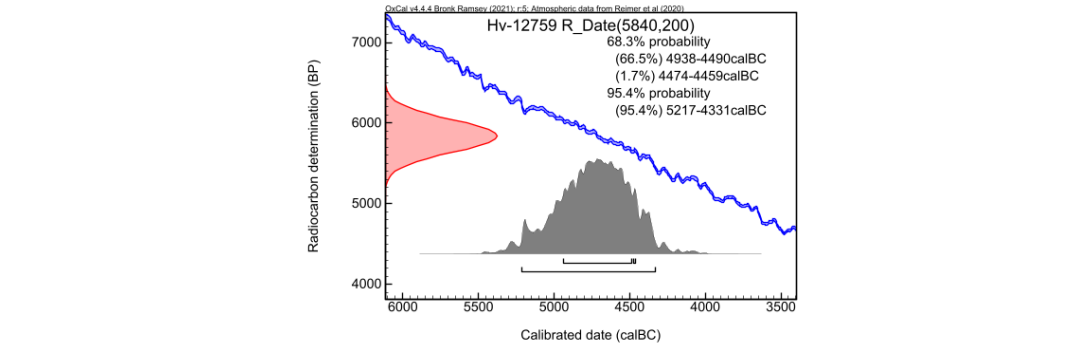

b) Kalibriertes Datum aus der Holzkohleprobe des Grabes 536.

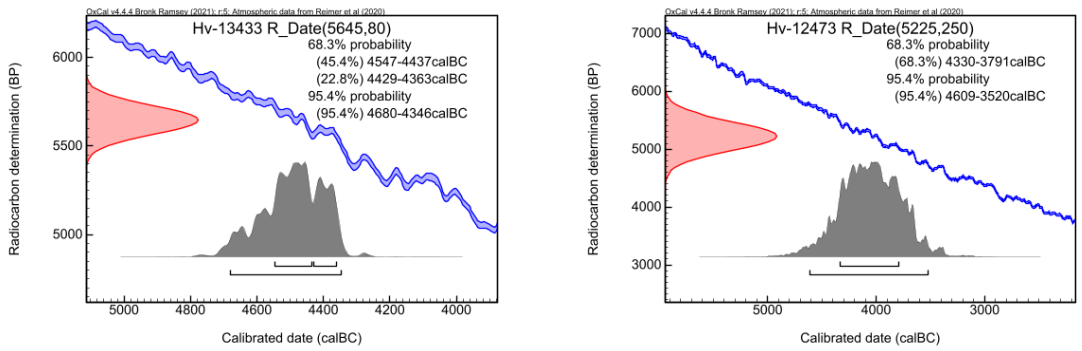

c) Kalibrierte Daten aus Knochenproben unbestimmter Provenienz.

Abb. 105. Mit OxCal 4.4. (und IntCal 20-Kurve nach Reimer u. a. 2020) kalibrierte Werte der von J. Bojadžiev vorgelegten konventionellen ^{14}C-Daten (BOJADŽIEV 2002, 67).

Grab-Nr.	Angaben nach HONCH et al. 2013			größtes Zeitintervall für jede Stufe (in Jahren v. Chr.)	zeitliches Schwerpunkt-intervall in jeder Stufe (in Jahren v. Chr.)	nach TODOROVA et al. 2002	Merkmalgruppe	Bemerkungen zum keramischen Fundstoff
	Lab.-Nr.	^{14}C-Alter BP	Alter BC (kalibriert mit OxCal)					
606	OxA-13696	6111 +/- 32	5.209 - 4.939	5.209 - 4.797	4.991 - 4.939	Hamangia-Kultur I-II	. / .	ohne Gefäßkeramik
773	OxA-13255	6001 +/- 33	4.991 - 4.797				. / .	frg. Gefäß o. Abb.
693	OxA-13256	5959 +/- 31	4.938 - 4.727	5.001 - 4.547	4.938 - 4.727	Hamangia-Kultur III	. / .	beigabenlos
697	OxA-13257	5992 +/- 29	4.986 - 4.792				. / .	Terrine T0848 (Einzelform EF I), frg. Gefäße o. A. Lage, o. Abb.
713	OxA-13258	5983 +/- 30	4.986 - 4.786				. / .	frg. Pithoi o. Abb.
714	OxA-13259	6024 +/- 31	5.001 - 4.803				Durankulak I a	frg. Pithos frgP0850 (Typ I, Variante 1)
751	OxA-13260	5996 +/- 31	4.987 - 4.795				. / .	kleine Flasche F0893 (Typ II, Variante 4); Scherbe mit Verzierung aus parallelen Ritzlinien (Dreiecke, Zickzack- oder Winkelmotiv)
897*	OxA-13697	5783 +/- 30	4.712 - 4.547				Durankulak I a	frg Pithos P1016 (Typ I, Variante 1), frg. Gefäß o. Abb.
509	OxA-13868	5644 +/- 35	4.546 - 4.363	4.984 - 4.363	4.546 - 4.461	Hamangia-Kultur IV	. / .	Schüssel S0550 (Einzelform I)
521	OxA-13864	5745 +/- 45	4.709 - 4.461				Durankulak II a	Schüssel S0574 (Typ II, Variante 1), engmündiges Gefäß E0573 (Typ VII, Variante 4)
750**	OxA-13261	5979 +/-30	4.984 - 4.783				. /.	Gefäßspuren und Scherbe mit dreieckigen Einstichen in einer Reihe
	OxA-13698	5879 +/- 33	4.839 - 4.682					
731	OxA-13262	5681 +/- 30	4.606 - 4.448	4.606 - 4.448	4.606 - 4.448	Varna-Kultur I	Durankulak III a	Miniaturpithoi M0865 u. M0867 (beide Typ V, Variante 2), Schüssel S0866 (Typ XXVI, Variante 6)
741	OxA-13367	5697 +/- 31	4.650 - 4.451	4.650 - 4.368	4.580 - 4.368	Varna-Kultur II-III	Durankulak III a	Terrine T0887 (Einzelform EF III), Schüsseln S0884 (Typ XXV, Variante 2), S0885 (Typ XVII, Variante 7) u. S0886 (Typ VIII, Variante 5), engmündiges Gefäß E0888 (Typ II, Variante 6)
826	OxA-13263	5658 +/- 31	4.580 - 4.368				Durankulak II b	Miniaturpithos M0957 (Typ I, Variante 7), engmündiges Gefäß E0958 (Typ IV, Variante 3)

Abb. 106. Übersicht über die ^{14}C-Daten nach HONCH u. a. 2013 mit kalibrierten Daten und Befunddatierungen nach TODOROVA u. a. 2002.

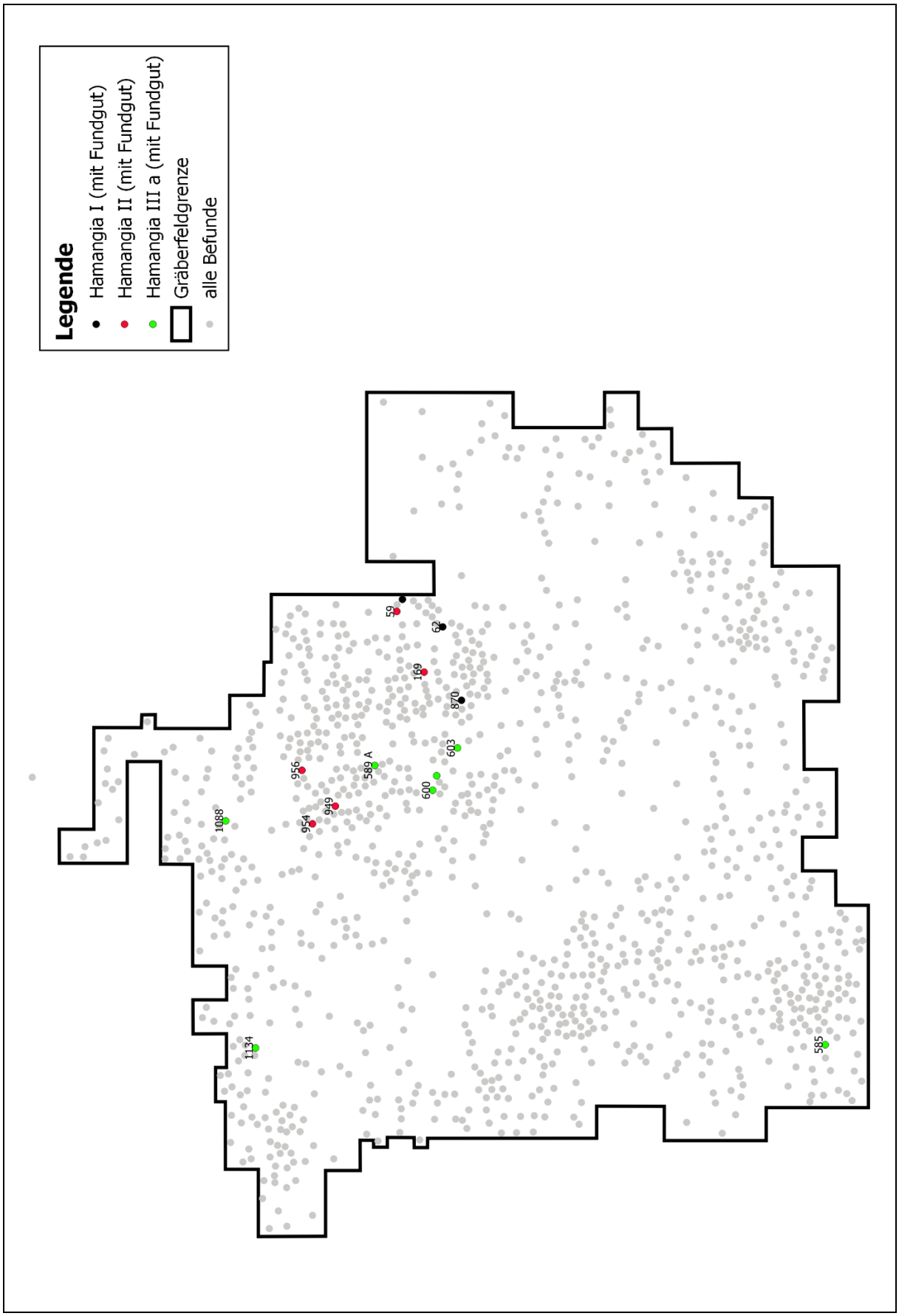

Abb. 107. Verbreitung von Befunden der Stufen Hamangia I, II und III a nach TODOROVA u. a. 2002.

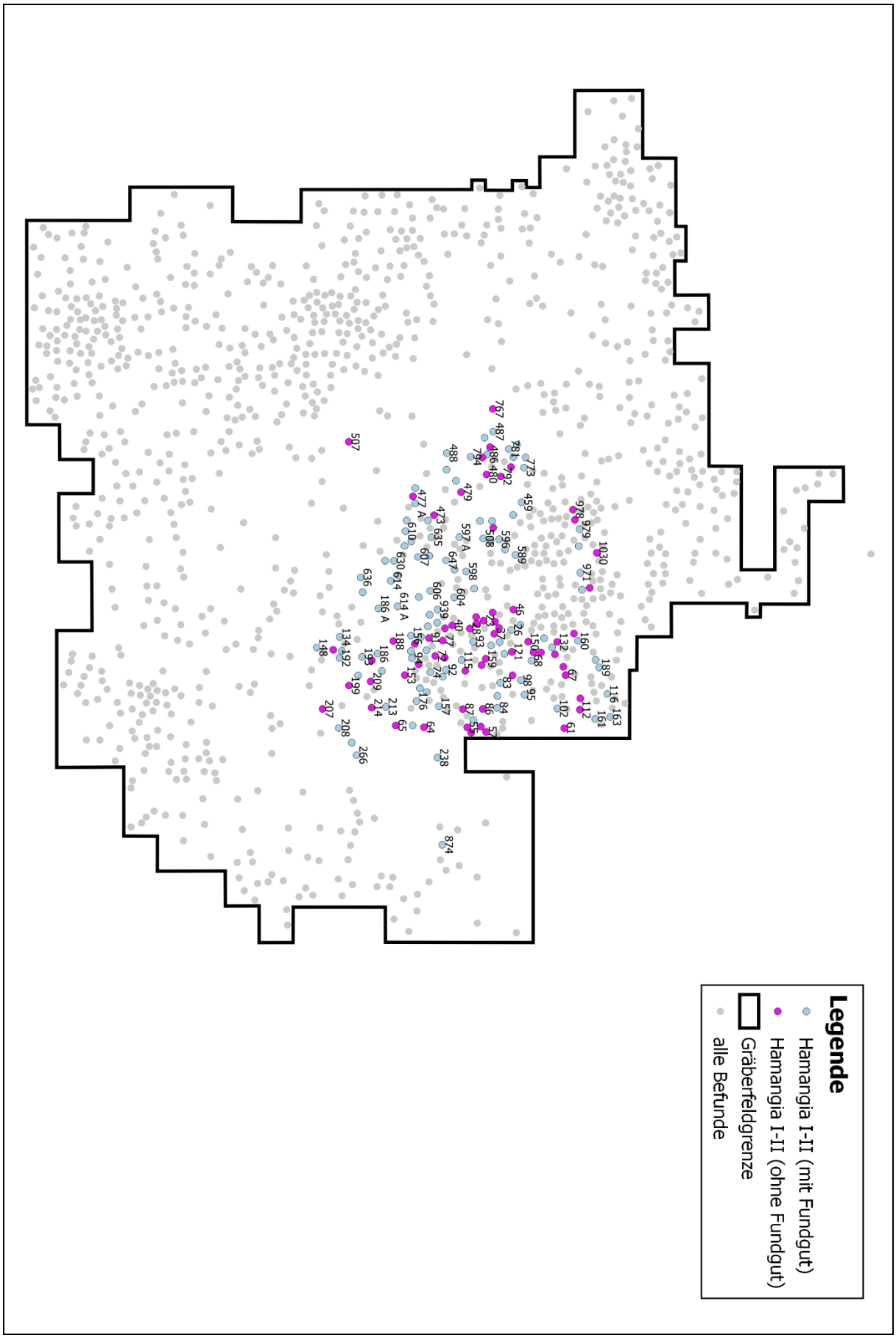

Abb. 108. Verbreitung von Befunden der Stufe Hamangia I-II nach TODOROVA u. a. 2002.

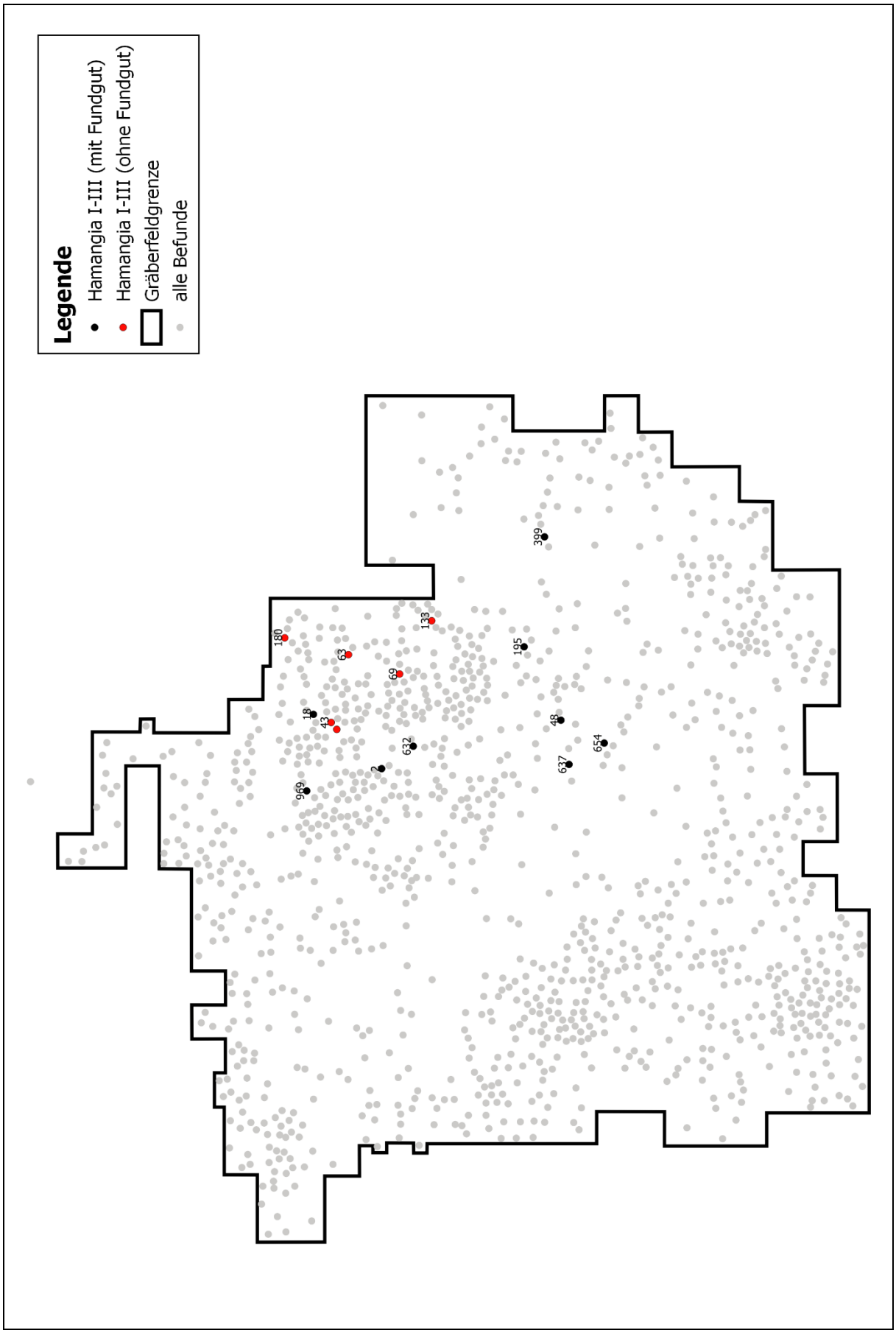

Abb. 109. Verbreitung von Befunden der Stufe Hamangia I-III nach TODOROVA u. a. 2002.

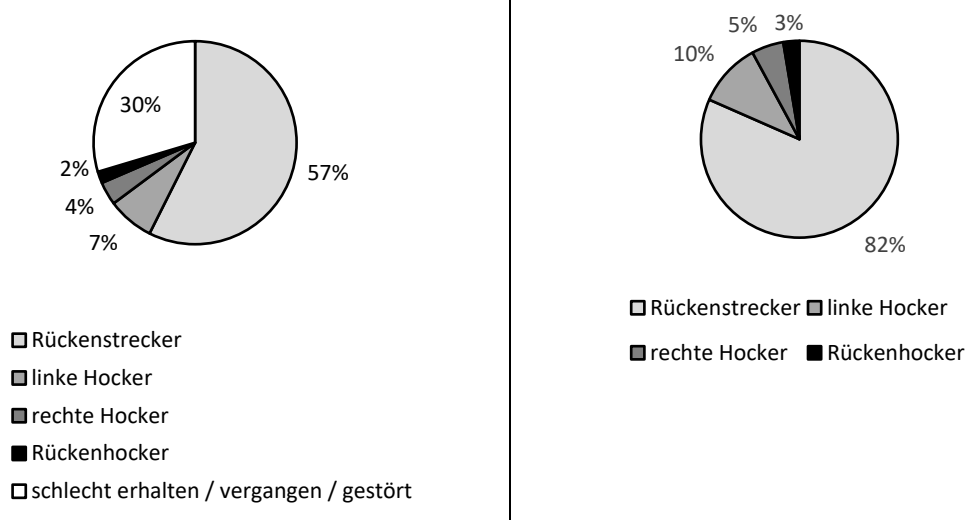

a) Häufigkeiten der Totenlagen unter Berücksichtigung aller 54 keramikführenden Gräber.

b) Häufigkeiten der Totenlagen unter Ausschluss der Gräber ohne rekonstruierbare Totenlagen.

Abb. 110. Relative Häufigkeit unterschiedlicher Totenlagen in keramikführenden Gräbern der Stufen Hamangia I-II.

	Geschlecht archäologisch / anthropologisch	Hamangia I	Hamangia II	Hamangia I-II	∑	∑ der archäologisch und anthropologisch übereinstimmenden Geschlechtsbestimmungen
Rückenstrecker	m / m	1	3	29	78	33
	m / m?	0	0	5		
	m / w	1	1	16		
	m / w?	0	0	16		
linke Hocker	w / w	0	1	10	14	11
	w / m	0	0	3		
rechte Hocker	w / w	0	0	4*	6	4
	w / m?	0	0	1		
	w / m	0	0	1		

* (davon ein Grab mit Totenmahlkomplex)

a) Häufigkeiten unterschiedlicher Totenlagen unter Berücksichtigung der Geschlechtsbestimmungen (hellgraue Markierung entspricht identischen archäologischen und anthropologischen Ergebnisse).

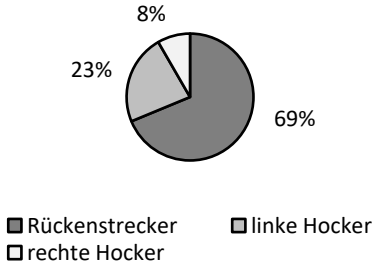

b) Relative Häufigkeiten der Totenlagen mit übereinstimmenden archäologischen und anthropologischen Geschlechtsbestimmungen .

Abb. 111. Häufigkeiten der unterschiedlichen Totenlagen in Hamangia I, II und I-II.

	Position	Anzahl	Totenlage (Anzahl und Gräber									
			Rücken-strecker	Gräber	gestört, schlecht erhalten, vergangen	Gräber	Rücken-strecker	Gräber	linke Hocker	Gräber	rechte Hocker	Gräber
Bein-/Fuß-bereich	Bein-/Fußbereich	11	8	94, 115, 148, 595, 598, 625, 866, 971	3	26, 84, 126	. / .	. / .	. / .	. / .	. / .	. / .
	Bein-/Fußbereich, unterschiedl. Positionen	1	. / .	. / .	. / .	. / .	1	602	. / .	. / .	. / .	. / .
Oberkörper bis Becken	Oberkörper bis Becken	11	10	141, 142, 186, 189, 193, 604, 606, 617, 794, 1023	. / .	. / .	. / .	. / .	1	508	. / .	. / .
	Oberkörper bis Becken, unterschiedl. Positionen	2	2	629, 630	. / .	. / .	. / .	. / .	. / .	. / .	. / .	. / .
Kopfbereich	Kopfbereich	5	2	607, 631	2	116, 157	. / .	. / .	1	605	. / .	. / .
kombinierte Bereiche	Bein-/Fußbereich und Oberkörper	1	1	635	. / .	. / .	. / .	. / .	. / .	. / .	. / .	. / .
	Bein-/Fußbereich und Kopfbereich	1	1	611	. / .	. / .	. / .	. / .	. / .	. / .	. / .	. / .
unbestimmt	über dem Skelett	1	. / .	. / .	1	117	. / .	. / .	. / .	. / .	. / .	. / .
ohne Angabe	ohne Angabe der Lage	21	7	85, 102, 589, 610, 636, 643, 793	10	24 A, 163, 265, 266, 608, 771, 781, 874, 979, 1026	. / .	. / .	2	68, 773	2	70, 238
	∑	54										

Abb. 112. Positionierung der Gefäßkeramik in den 54 keramikführenden Gräbern der Stufen Hamangia I-II.

lfd. Nr.	Bef.-Nr.	Tabl.-Nr.	Strecken in cm (Durchmesser und Höhen)													Indizes									Verzierung
			MDM	RDM	SDM*	BADM	BODM	DM Bmin	DM Bmax	Hges	H RDM	H SDM	H Hals	H Bmax	H Bmin	A 1	A 2	A 3	A 4	A 5	A 6	A 7	A 8	A 9	
a) Rekonstruierbare Pithoi:																									
P0017	9	2,10	41,60	38,20	44,80	55,60	29,62	38,20	55,60	59,68	55,52	40,08	19,92	31,60	56,52	16	64	124	95	53	53	33	109	85	außen
P0067	111	9,8	23,36	22,72	25,44	32,52	14,04	22,72	32,52	32,00	30,14	22,60	9,64	15,48	30,08	32	71	128	69	43	48	30	103	89	außen
P0082	145	11,6	12,00	12,00	11,49	21,96	7,08	11,49	21,96	30,36	30,36	20,19	10,32	14,13	30,36	24	38	191	100	32	47	34	100	104	außen
P0275	331	43,4	26,76	26,76	28,50	51,48	21,03	26,76	51,48	67,53	67,53	51,00	16,26	34,62	67,53	11	40	181	100	41	51	24	100	94	außen
P0665	565	94,22	25,52	23,56	24,74	33,72	16,18	23,56	33,72	39,56	34,84	28,74	11,16	19,36	35,48	22	60	136	90	48	49	28	108	95	außen
P0855	715	121,11	29,12	29,12	29,76	37,32	16,80	29,12	37,32	36,28	36,28	32,88	3,40	24,80	36,28	28	80	125	100	45	68	9	100	98	außen
P0933	783	135,12	12,94	12,94	12,05	17,20	8,91	12,05	17,20	20,67	20,67	15,00	5,60	10,28	20,67	40	58	143	100	52	49	27	100	107	ohne
P0991	886	142,1	12,92	11,88	12,60	20,76	9,05	11,88	20,76	24,11	20,88	18,66	5,58	12,51	21,00	36	49	165	87	44	52	23	109	94	außen
P0992	884	142,2	14,70	13,98	14,03	28,67	10,62	13,98	28,67	33,17	31,98	26,88	5,67	18,00	31,98	26	42	204	96	37	64	17	105	100	außen
P1016	897	146,1	25,68	24,08	25,60	33,72	16,80	24,08	33,72	39,02	36,00	27,96	11,24	22,06	36,04	22	62	132	92	50	57	29	107	94	außen
P1023	901	147,1	18,69	18,69	18,38	29,04	12,99	18,69	29,04	34,91	34,91	26,45	8,52	17,73	34,91	24	53	158	100	45	51	24	100	102	außen
P1028	901	147,6	16,38	15,66	19,61	28,22	12,83	15,66	28,22	31,94	30,24	23,36	8,70	15,86	30,03	28	49	144	94	45	50	27	105	80	außen
P1056	918	150,7	25,84	24,56	23,76	37,78	15,76	23,76	37,78	47,62	45,96	35,92	11,88	24,26	45,90	17	50	159	96	42	51	25	105	103	außen
P1084	941	154,6	43,06	41,20	41,94	49,88	22,92	41,20	49,88	46,40	43,48	40,34	6,12	31,12	43,10	23	89	119	93	46	67	13	105	98	außen
P1117	958	158,3	14,82	14,82	14,93	27,12	10,05	14,82	27,12	25,61	25,61	21,09	4,62	13,14	25,61	41	58	182	100	37	51	18	100	99	außen
P1120	957	158,7	19,32	17,64	19,92	29,79	11,91	17,64	29,79	34,64	32,55	26,81	7,92	18,00	31,16	25	51	150	90	40	52	23	110	89	außen
P1140	973	161,5	35,43	35,43	32,64	46,56	18,54	35,43	46,56	55,02	55,02	40,20	15,00	24,60	55,02	15	64	143	100	40	45	27	100	109	außen
P1144	972	162,3	25,36	23,60	26,16	34,72	16,52	23,60	34,72	41,66	35,90	28,92	12,68	19,52	36,20	20	57	133	87	48	47	30	107	90	außen
P1145	972	162,4	17,70	16,80	16,44	23,52	9,93	16,44	23,52	27,69	26,61	19,70	7,95	13,64	26,60	31	59	143	96	42	49	29	105	102	außen
P1161	994	164,6	8,40	8,04	8,08	19,28	7,33	8,04	19,28	22,73	22,18	16,31	6,64	12,36	22,26	37	35	239	98	38	54	29	104	100	ohne
P1301	1092	181,7	30,99	29,82	30,44	44,85	18,54	29,82	44,85	46,07	39,30	38,04	6,48	25,76	41,00	21	65	147	89	41	56	14	104	98	außen
b) Fragmentierte und nicht vollständig rekonstruierbare Pithoi:																									
frgP0272	331	43,1	graph. rekon.; Boden u. bodennahe Wandung fehlen																						außen
frgP0273	331	43,2	graph. rekon.; Boden u. bodennahe Wandung in Abb. durch weitere Abb. überlagert																						außen
frgP0274	331	43,3	graph. rekon.; Boden u. bodennahe Wandung fehlen																						außen
frgP0785	646	112,12	graph. rekon.; Boden u. bodennahe Wandung fehlen																						außen
frgP0850	714	121,6	graph. rekon.; Boden u. bodennahe Wandung fehlen																						außen
frgP0930	775	134,2	nicht graph. rekon.; Unterteil fehlt																						außen
frgP0989	873	141,11	graph. rekon.; Boden u. bodennahe Wandung fehlen																						außen
frgP0993	885	142,3	graph. rekon.; Boden u. bodennahe Wandung fehlen																						außen
frgP0996	890	143,6	graph. rekon.; Boden, bodennahe Wandung u. oberer Halsbereich fehlen																						außen
frgP1009	898	145,3	nicht graph. rekon.; Teil der Schulter u. Unterteil fehlen																						außen
frgP1021	899	146,5	graph. rekon.; Boden u. bodennahe Wandung fehlen																						außen
frgP1041	911	149,3	Hals in Abb. durch Deckel überlagert																						außen
frgP1046	913	149,10	nicht graph. rekon.; Teil der Schulter, Halsansatz und Hals fehlen																						außen
frgP1078	942	153,8	nicht graph. rekon.; Unterteil fehlt																						außen
frgP1098	948	156,3	nicht graph. rekon.; Unterteil fehlt																						ohne
frgP1101	947	156,7	nicht graph. rekon.; Unterteil fehlt																						ohne
frgP1108	955	157,6	nicht graph. rekon.; Unterteil fehlt																						außen
frgP1135	966	160,3	nicht graph. rekon.; Unterteil u. oberer Halsbereich fehlen																						außen
frgP1138	972	161,2	nicht graph. rekon.; Boden, bodennahe Wandung u. oberer Halsbereich fehlen																						außen
frgP1139	973	161,4	nicht graph. rekon.; Boden u. bodennahe Wandung fehlen, in Abb. Hals durch Deckel überlagert																						außen
frgP1143	972	162,2	graph. rekon.; Boden u. bodennahe Wandung fehlen																						außen
frgP1177	1008	166,7	nicht graph. rekon.; Boden, bodennahe Wandung u. oberer Halsbereich fehlen																						außen
frgP1199	1015	168,10	nicht graph. rekon.; Boden, bodennahe Wandung u. oberer Halsbereich fehlen																						außen
frgP1219	1038	172,20	nicht graph. rekon.; Unterteil und Bauch fehlen																						außen
frgP1221	1014	172,6	nicht graph. rekon.; Boden, bodennahe Wandung u. oberer Halsbereich fehlen																						außen
frgP1237	1019	174,9	nicht graph. rekon.; Boden, bodennahe Wandung u. oberer Halsbereich fehlen																						außen
frgP1244	1049	175,5	graph. rekon.; Boden u. bodennahe Wandung fehlen																						außen
frgP1294	1088	180,11	graph. rekon.; Hals u. Unterteil fehlen (Halsansatz z. T. erhalten)																						außen
frgP1415	1199	193,9	graph. rekon.; Boden u. bodennahe Wandung fehlen																						außen
frgP1435	1146	196,3	graph. rekon.; Boden u. bodennahe Wandung fehlen																						außen

Taf. 1.: Pithoi. Übersicht über Messwerte und Indizes.

lfd. Nr.	Bef.-Nr.	Tabl.-Nr.	Strecken in cm (Durchmesser und Höhen)													Indizes									Verzierung
			MDM	RDM	SDM*	BADM	BODM	DM Bmin	DM Bmax	Hges	H RDM	H SDM	HHals	H Bmax	H Bmin	A 1	A 2	A 3	A 4	A 5	A 6	A 7	A 8	A 9	
a) Rekonstruierbare Flaschen:																									
F0012	14	2,15	4,44	4,44	4,23	9,14	3,41	4,23	9,14	12,63	12,63	8,30	4,37	4,40	12,63	57	33	216	100	37	35	35	100	105	außen
F0016	9	2,9	2,85	2,60	3,74	7,13	2,89	2,60	7,13	9,28	8,58	5,50	3,80	3,39	8,56	83	28	191	92	41	37	41	110	70	außen
F0041	18A	6,2	4,62	4,62	4,63	9,08	3,19	4,62	9,08	10,96	10,96	7,20	3,82	2,90	10,96	76	42	196	100	35	26	35	100	100	außen
F0051	81	7,8	4,85	4,44	5,20	8,84	3,94	4,44	8,84	10,56	9,87	5,91	4,78	3,73	9,85	79	42	170	93	45	35	45	109	85	außen
F0054	80A	7,9	3,90	3,51	3,12	6,20	3,20	3,12	6,20	8,62	8,05	5,04	3,62	3,45	8,20	83	36	199	95	52	40	42	111	113	ohne
F0058	90	8,9	3,59	3,59	3,59	7,67	2,62	3,59	7,67	9,20	9,20	6,33	2,93	3,72	9,20	91	39	214	100	34	40	32	100	100	ohne
F0063	103	8,10	5,88	5,62	5,97	10,45	4,04	5,62	10,45	11,86	11,20	6,40	5,58	3,85	11,31	74	47	175	95	39	32	47	105	94	ohne
F0065	61A	8,12	3,42	3,15	4,25	5,52	2,40	3,15	5,52	6,22	5,71	3,06	3,24	2,03	5,78	143	51	130	93	43	33	52	109	74	außen
F0068	106	9,4	4,09	4,09	4,09	8,48	3,44	4,09	8,48	9,72	9,72	6,70	3,02	3,54	9,72	90	42	207	100	41	36	31	100	100	ohne
F0073	131	10,10	5,78	5,78	6,17	11,43	4,40	5,78	11,43	12,20	12,20	8,19	4,01	4,40	12,20	77	43	185	100	39	36	33	100	94	außen
F0095	191	14,2	3,27	2,76	3,52	6,51	2,22	2,76	6,51	8,42	7,72	5,07	3,46	3,00	7,74	92	33	185	92	34	36	41	118	78	außen
F0145	239	22,9	4,10	4,10	4,66	9,79	5,20	4,10	9,79	9,46	9,46	7,30	2,20	3,74	9,46	109	43	210	100	53	40	23	100	88	ohne
F0529	476A	77,2	2,40	2,40	2,40	3,53	1,08	2,40	3,53	5,25	5,25	3,49	1,83	1,82	5,25	128	46	147	100	31	35	35	100	100	außen
F0664	563	94,21	2,96	2,84	3,38	4,26	2,76	2,84	4,26	5,23	4,85	3,05	2,18	2,46	4,77	156	54	126	91	65	47	42	104	84	ohne
F0670	570	95,9	3,00	3,00	3,54	5,54	2,54	3,00	5,54	5,64	5,64	3,88	1,74	2,48	5,64	174	53	157	100	46	44	31	100	85	ohne
F0706	585	99,9	7,75	7,03	5,60	9,85	4,49	5,60	9,85	9,51	8,84	6,72	2,96	3,17	8,91	109	59	176	94	46	33	31	110	126	außen
F0754	628	108,2	3,36	3,26	3,92	5,96	0,00	3,26	5,96	7,72	6,28	4,62	3,27	3,07	6,27	100	42	152	81	0	40	42	103	83	außen
F0758	634	108,11	4,95	4,86	5,53	9,60	3,62	4,86	9,60	9,49	8,80	5,74	3,78	2,68	9,00	107	51	174	95	38	28	40	102	88	ohne
F0879	737	126,9	2,37	2,07	2,54	5,07	1,50	2,07	5,07	7,68	6,58	3,97	3,76	2,40	6,60	86	27	200	86	30	31	49	114	82	ohne
F0893	751	129,2	1,29	1,29	1,71	2,26	1,12	1,29	2,26	3,36	3,36	1,54	1,88	1,02	3,36	200	38	132	100	50	30	56	100	75	außen
F0915	761	132,16	2,56	2,32	3,16	4,73	1,90	2,32	4,73	6,91	6,48	3,95	3,00	2,51	6,46	99	34	150	93	40	36	43	110	73	außen
F0928	774A	133,5	2,26	2,26	2,15	3,16	1,80	2,15	3,16	3,75	3,75	2,38	1,36	1,36	3,75	225	57	147	100	57	36	36	100	105	außen
F0939	809	136,10	2,75	2,75	2,75	3,96	2,46	2,75	3,96	5,80	5,80	3,42	2,24	2,72	5,80	118	47	144	100	62	47	39	100	100	ohne
F0942	811	136,11	2,69	2,69	3,23	4,50	2,36	2,69	4,50	6,14	6,14	4,22	2,06	3,37	6,14	119	44	139	100	52	55	34	100	83	außen
F0947	804	136,8	2,10	2,10	2,62	4,16	2,02	2,10	4,16	5,40	5,40	3,28	2,22	2,38	5,40	143	39	159	100	49	44	41	100	80	außen
F0952	824A	137,2	2,29	2,29	1,95	2,94	1,98	1,95	2,94	4,71	4,71	2,54	2,21	1,73	4,71	133	41	151	100	67	37	47	100	117	außen
F0998	892	144,1	1,51	1,51	1,86	4,66	1,79	1,51	4,66	6,49	6,49	4,22	2,26	2,73	6,49	111	23	251	100	38	42	35	100	81	ohne
F1042	917	149,11	3,41	3,41	3,41	5,81	1,89	3,41	5,81	6,78	6,78	4,52	2,32	2,67	6,78	126	50	170	100	33	39	34	100	100	ohne
F1044	927	149,5	2,96	2,96	3,12	4,86	2,04	2,96	4,86	5,36	5,36	4,36	1,12	2,84	5,36	169	55	156	100	42	53	21	100	95	außen
F1061	928	151,6	3,15	2,94	3,95	5,47	2,34	2,94	5,47	8,16	7,38	4,63	3,63	3,03	7,55	82	36	138	93	43	37	44	107	74	außen
F1173	1007	166,2	3,39	2,94	3,10	6,23	2,34	2,94	6,23	8,30	7,57	5,20	3,14	3,14	7,57	90	35	201	91	38	38	38	115	95	außen
F1231	991	174,1	4,55	4,55	4,55	8,77	2,84	4,55	8,77	9,66	9,66	5,77	4,04	3,41	9,66	94	47	193	100	32	35	42	100	100	außen
F1246	1050	176,1	6,27	5,32	6,28	7,65	3,86	5,32	7,65	8,32	6,24	4,26	4,12	2,46	2,15	111	64	122	26	50	30	50	118	85	außen
F1291	1085	180,8	2,27	2,27	2,36	3,91	2,47	2,27	3,91	4,74	4,74	3,86	0,94	2,12	4,74	174	48	166	100	63	45	20	100	96	außen
F1293	1083	180,10	3,76	3,65	3,76	6,55	2,63	3,65	6,55	6,93	5,93	5,34	1,64	2,61	6,04	136	53	174	87	40	38	24	103	97	außen
F1478	78A	201,5	4,97	4,97	5,64	8,65	4,34	4,97	8,65	7,55	7,55	5,55	2,03	3,87	7,55	152	66	153	100	50	51	27	100	88	ohne
b) fragmentierte und nicht vollständig rekonstruierbare Flaschen (oberer Halsbereich/Mündung fehlt):																									
frgF0858	736	122,9	./.	./.	2,86	4,48	2,14			3,38*			./.	2,37	./.	./.	./.	157	./.	48	70*	./.	./.	./.	ohne
frgF0922	776 A	133,9	./.	./.	2,08	3,95	1,62			3,16*			./.	2,08	./.	./.	./.	190	./.	41	66*	./.	./.	./.	ohne
frgF1214	1033	170,9	./.	./.	5,12	9,37	3,91			7,22*			./.	4,42	./.	./.	./.	183	./.	42	61*	./.	./.	./.	außen

* Schulterdurchmesser SDM entspricht Durchmesser am Halsansatz HADM.

Taf. 2.: Flaschen. Übersicht über Messwerte und Indizes.

lfd. Nr.	Bef.-Nr.	Tabl.-Nr.	Strecken in cm (Durchmesser und Höhen)												Indizes								Verzierung
			MDM	RDM	SDM	BADM	BODM	DM Bmin	DM Bmax	Hges	H RDM	H SDM	H Bmax	H Bmin	A 1	A 2	A 3	A 4	A 5	A 6	A 8	A 9	
B0014	11	2,13	7,52	7,05	7,40	8,65	3,56	7,08	8,65	7,74	6,47	5,57	3,56	6,47	112	91	117	84	41	46	107	./.	außen
B0018	20	3,3	4,37	4,23	4,56	5,27	2,57	4,23	5,27	6,10	4,97	4,20	2,49	4,97	86	69	116	81	49	41	103	./.	außen
B0020	17	3,2	7,00	6,74	8,50	10,58	3,50	6,74	10,58	10,92	10,27	6,82	5,20	10,27	97	62	124	94	33	48	104	79	außen
B0021	19	3,6	7,40	7,40	./.	./.	2,96	7,40	7,40	7,98	7,98	./.	7,98	7,98	93	93	./.	./.	40	100	100	./.	ohne
B0026	30	4,1	6,62	6,62	7,26	8,08	3,00	6,62	8,08	7,51	7,51	4,60	2,70	7,51	108	88	111	100	37	36	100	91	außen
B0028	30	4,3	9,16	8,84	9,47	10,90	3,72	8,84	10,90	8,86	6,93	5,75	3,38	6,93	123	100	115	78	34	38	104	./.	ohne
B0029	36	4,4	7,20	6,78	6,89	7,70	2,12	6,78	7,70	7,80	6,39	5,76	3,43	6,39	99	87	112	82	28	44	106	./.	außen
B0032	41	5,1	3,66	3,66	./.	./.	2,37	3,66	3,66	3,88	3,88	./.	3,88	3,88	94	94	./.	./.	65	100	100	./.	außen
B0034	59	5,3	4,72	4,72	5,00	5,82	3,42	4,72	5,82	7,00	7,00	5,79	5,38	7,00	83	67	101	100	59	77	100	94	ohne
B0035	51	5,8	7,41	7,41	./.	./.	4,28	7,41	7,41	9,69	9,69	./.	9,69	9,69	76	76	./.	./.	58	100	100	./.	außen
B0036	39	5,14	7,06	6,98	9,60	10,76	3,96	6,98	10,76	9,98	8,44	5,17	4,52	8,44	108	70	112	85	37	45	101	./.	innen u. außen
B0046	21 A	6,16	7,12	6,64	7,04	8,20	4,06	6,64	8,20	6,94	5,99	5,00	3,28	5,99	118	96	116	86	50	47	107	./.	ohne
B0052	71	7,3	6,44	6,05	6,58	7,48	3,93	6,05	7,48	7,32	6,15	4,92	3,66	6,15	102	83	114	84	53	50	106	./.	außen
B0055	74 A	7,10	6,73	6,73	(6,73)*	(7,26)*	2,88	6,73	7,26	9,17	9,17	(9,17)*	3,62	9,17	79	73	./.	./.	40	39	100	./.	außen
B0057	90	8,8	5,83	5,76	5,76	7,70	3,69	5,76	7,70	7,20	6,46	6,46	3,42	6,46	107	80	134	90	48	48	101	./.	ohne
B0059	100	8,3	5,70	5,48	6,00	6,88	3,54	5,48	6,88	7,05	5,38	4,46	2,66	5,38	98	78	115	76	51	38	104	./.	ohne
B0060	100	8,4	6,80	6,62	6,62	8,08	3,74	6,62	8,08	8,57	8,10	8,10	4,29	8,10	94	77	122	95	46	50	103	./.	ohne
B0069	122	10,1	5,34	5,34	./.	./.	2,34	5,34	5,34	8,10	8,10	./.	8,10	8,10	66	66	./.	./.	44	100	100	./.	ohne
B0079	147	11,13	6,58	6,58	6,58	7,26	2,36	6,58	7,26	7,89	7,89	7,89	4,32	7,89	92	83	110	100	33	55	100	./.	ohne
B0080	152	11,15	6,74	6,26	6,63	7,78	2,82	6,26	7,78	7,00	4,98	3,80	2,51	4,98	111	89	117	71	36	36	108	./.	ohne
B0084	168	12,10	5,80	5,77	5,87	9,68	5,16	5,77	9,68	10,10	9,40	9,14	5,06	9,4	96	57	168	93	53	50	101	./.	außen
B0094	191	14,1	4,67	4,25	4,40	4,88	2,45	4,25	4,88	5,05	4,11	3,51	1,65	4,11	97	84	111	81	50	33	110	./.	außen
B0098	197	14,10	8,49	8,30	8,60	10,20	4,08	8,30	10,20	10,00	9,09	5,93	3,76	9,09	102	83	119	91	40	38	102	97	außen
B0107	211	16,16	9,88	9,68	10,00	11,02	4,78	9,68	11,02	11,53	10,65	8,06	4,84	10,65	96	84	110	92	43	42	102	./.	außen
B0108	211	16,17	8,56	8,03	8,23	9,66	3,16	8,03	9,66	8,52	6,66	5,76	3,62	6,66	113	94	117	78	33	42	107	./.	ohne
B0114	215	17,13	9,86	9,49	9,49	12,06	4,24	9,49	12,06	10,73	9,92	9,92	4,60	9,92	112	88	127	92	35	43	104	./.	ohne
B0116	210	18,5	10,00	9,48	10,84	11,66	4,20	9,48	11,66	11,53	9,98	6,00	5,62	9,98	101	82	108	87	36	49	105	./.	ohne
B0117	210	18,6	10,56	10,00	10,18	11,07	3,86	10,00	11,07	10,18	7,03	6,03	3,80	7,03	109	98	109	69	35	37	106	./.	ohne
B0122	220	18,12	5,40	5,40	5,40	6,54	2,68	5,40	6,54	5,74	5,74	5,74	3,04	5,74	114	94	121	100	41	53	100	./.	außen
B0132	234	20,14	5,84	5,84	5,84	7,74	2,83	5,84	7,74	6,62	6,62	6,62	3,14	6,62	117	88	133	100	37	47	100	./.	außen
B0147	232	22,3	4,87	4,87	4,87	6,74	2,56	4,87	6,74	7,25	7,25	7,25	3,40	7,25	93	67	138	100	38	47	100	./.	außen
B0169	257	26,7	4,76	4,85	4,85	6,16	2,25	4,76	6,16	5,66	5,12	5,12	3,06	5,12	109	86	129	90	37	54	98	./.	innen
B0170	257	26,9	9,90	10,09	10,94	11,92	4,26	9,90	11,92	10,34	8,80	7,15	3,98	10,34	115	96	109	100	36	38	98	./.	ohne
B0176	261	27,14	7,98	7,59	9,62	11,81	3,97	7,59	11,81	10,85	10,10	6,61	3,84	10,10	109	70	128	93	34	35	105	79	innen u. außen
B0183	448	29,1	4,78	4,78	4,38	5,54	1,98	4,38	5,54	5,63	5,63	4,30	2,83	4,30	98	78	126	76	36	50	100	109	außen
B0185	448	29,3	6,79	6,79	6,23	7,62	2,22	6,23	7,62	7,06	7,06	4,56	3,45	4,56	108	88	122	65	29	49	100	109	außen
B0186	288	29,4	5,08	5,08	./.	./.	3,00	5,08	5,08	5,04	5,04	./.	5,04	5,04	101	101	./.	./.	59	100	100	./.	außen
B0187	288	29,5	6,58	7,25	7,25	7,47	2,94	7,16	7,47	7,39	7,39	7,39	3,31	4,06	101	97	103	55	39	45	91	./.	ohne
B0194	267	30,9	8,47	7,86	7,86	13,05	4,36	7,86	13,05	11,98	10,88	10,88	4,60	10,88	91	66	166	91	33	38	108	./.	außen
B0196	264	31,2	6,52	6,30	7,55	9,85	2,96	6,30	9,85	9,60	9,10	6,30	4,13	9,10	103	66	130	95	30	43	103	83	außen
B0212	276	33,5	7,23	7,23	8,31	10,17	4,97	7,23	10,17	9,06	9,06	4,94	3,20	9,06	112	80	206	100	49	35	100	87	ohne
B0223	286	35,3	6,04	5,84	6,20	7,10	3,00	5,84	7,10	5,95	4,94	4,20	2,67	4,94	119	98	115	83	42	45	103	./.	außen
B0226	292	35,13	10,07	10,07	10,77	11,51	3,93	10,07	11,51	9,80	9,80	4,89	3,71	9,80	117	103	235	100	34	38	100	94	außen
B0239	309	37,9	6,04	6,04	6,04	6,43	2,95	6,04	6,43	5,65	5,65	5,65	4,06	5,65	114	107	106	100	46	72	100	./.	ohne
B0244	299	37,8	13,59	11,67	12,52	16,17	4,34	11,67	16,17	15,51	13,90	10,54	8,06	13,90	104	75	129	90	27	52	116	93	außen
B0247	314	38,13	4,56	4,56	4,56	5,31	1,58	4,56	5,31	4,84	4,84	4,84	3,28	4,84	110	94	116	100	30	68	100	./.	ohne
B0254	315	39,6	6,60	6,60	7,15	9,18	3,34	6,60	9,18	10,73	10,73	5,37	3,60	10,73	86	62	128	100	36	34	100	92	außen
B0263	317	40,3	4,04	4,04	4,04	5,43	2,03	4,04	5,43	5,30	5,30	5,30	2,83	5,30	102	76	134	100	37	53	100	./.	außen
B0283	346	44,16	8,36	8,63	8,63	12,96	5,69	8,36	12,96	11,40	10,80	10,80	5,28	11,40	100	73	150	100	44	46	97	./.	außen
B0292	358	46,2	8,30	8,02	8,14	8,88	4,22	8,02	8,88	8,18	7,72	5,16	4,30	7,72	109	98	109	94	48	53	103	99	ohne
B0297	363	46,13	4,89	4,89	./.	./.	2,47	4,89	4,89	5,14	5,14	./.	5,14	5,14	95	95	./.	./.	51	100	100	./.	ohne
B0298	366	46,10	6,22	6,18	6,18	7,10	2,54	6,22	7,10	6,45	5,90	5,90	3,10	6,45	110	96	110	91	36	48	101	./.	ohne
B0299	366	46,12	5,80	6,26	6,26	7,14	2,48	5,80	7,14	6,14	4,62	4,62	3,26	6,14	116	94	116	75	35	53	93	./.	ohne
B0301	379	47,12	7,52	7,52	7,52	8,85	3,22	7,52	8,85	7,94	6,80	6,80	3,29	6,80	111	95	130	86	36	41	100	./.	ohne
B0303	372	47,1	8,99	8,99	9,54	10,24	3,25	8,99	10,24	8,54	8,54	4,77	3,58	8,54	120	105	107	100	32	42	100	94	ohne
B0306	372	47,6	4,77	5,29	7,10	8,62	2,52	4,77	8,62	7,57	6,33	4,28	3,02	7,57	114	63	201	100	29	40	100	75	ohne
B0309	350	48,2	6,93	6,14	6,14	10,96	3,59	6,14	10,96	9,94	9,16	9,16	4,10	9,16	110	62	179	92	33	41	113	./.	außen
B0313	350	48,8	8,31	8,11	8,68	10,22	3,36	8,11	10,22	10,15	8,95	7,44	5,05	8,95	101	80	118	88	33	50	102	./.	außen
B0326	371	50,6	5,42	5,42	./.	./.	2,33	5,42	5,42	5,12	5,12	./.	5,12	5,12	106	106	./.	./.	43	100	100	./.	ohne
B0336	375	51,12	7,00	7,00	8,00	9,27	2,95	7,00	9,27	8,56	8,56	4,40	3,14	8,56	108	82	211	100	32	37	100	88	ohne
B0355	390	54,5	6,93	6,93	7,57	8,36	2,24	6,93	8,36	8,84	7,20	5,54	3,72	7,20	95	78	110	81	27	42	100	./.	außen
B0376	403	57,11	4,25	4,25	4,25	4,63	2,40	4,25	4,63	4,63	4,63	4,63	2,60	4,63	100	92	109	100	52	56	100	./.	ohne
B0378	402	57,14	5,14	4,64	4,64	5,28	4,62	4,64	5,28	4,53	3,82	3,82	3,80	3,82	117	102	114	84	88	84	111	./.	außen
B0415	435	61,16	4,40	4,40	4,40	5,49	2,40	4,40	5,49	4,56	4,56	4,56	2,83	4,56	120	96	125	100	44	62	100	./.	ohne
B0418	426	62,4	5,60	5,14	5,14	6,24	1,87	5,14	6,24	6,08	4,54	4,54	2,64	4,54	103	85	121	75	30	43	109	./.	außen
B0427	444	63,20	6,00	6,00	6,00	7,20	2,13	6,00	7,20	6,15	6,15	6,15	2,87	6,15	117	98	120	100	30	47	100	./.	ohne
B0435	432	64,7	10,44	9,90	10,15	11,25	4,46	9,90	11,25	10,65	8,96	8,33	4,42	8,96	106	93	111	84	40	42	105	./.	außen
B0437	433	65,1	6,04	6,04	5,62	6,48	1,84	5,62	6,48	5,60	5,60	3,74	2,69	3,74	116	100	115	67	28	48	100	107	außen
B0439	433	65,10	5,97	5,97	6,14	6,97	2,10	6,14	6,97	6,09	6,09	4,00	2,96	4,00	114	101	114	66	30	49	100	97	außen
B0443	438	65,15	4,66	4,66	4,66	5,65	1,40	4,66	5,65	5,25	5,25	5,25	2,34	5,25	108	89	121	100	25	45	100	./.	außen
B0444	438	65,17	7,80	7,46	7,56	9,06	2,80	7,46	9,06	9,10	8,19	5,00	3,46	8,19	100	82	120	90	31	38	105	99	außen
B0451	436	66,13	6,92	6,16	7,38	9,88	2,90	6,16	9,88	8,51	7,78	5,37	3,57	7,78	116	72	134	91	29	42	112	83	außen
B0453	510 A	79,10	4,60	4,01	5,08	6,82	2,64	4,01	6,82	7,03	6,44	4,02	1,71	6,44	97	57	134	92	39	24	115	79	außen
B0454	436	66,16	4,48	4,48	6,56	7,44	2,68	4,48	7,44	6,04	6,04	4,02	3,08	6,04	123	74	185	100	36	51	100	68	ohne
B0463	439	67,6	9,40	9,40	10,62	12,07	3,69	9,40	12,07	10,15	10,15	5,17	4,06	10,15	119	93	233	100	31	40	100	89	ohne
B0464	439	67,7	9,53	9,14	9,14	11,08	4,23	9,14	11,08	11,17	10,44	10,44	4,50	10,44	99	82	121	93	38	40	104	./.	außen
B0468	443	68,11	8,94	8,94	8,54	10,00	3,31	8,54	10,00	9,20	9,20	6,00	4,44	6,00	109	93	117	65	33	48	100	105	außen
B0474	447	69,18	8,57	8,40	8,40	12,98	5,83	8,40	12,98	10,90	10,20	10,20	4,54	10,20	109	77	155	94	45	42	102	./.	ohne
B0476	452	70,3	5,00	5,00	5,00	6,12	1,82	5,00	6,12	5,40	5,40	5,40	2,62	5,40	113	93	122	100	30	49	100	./.	ohne
B0478	452	70,10	8,40	7,81	7,81	11,56	3,46	7,81	11,56	11,05	9,80	9,80	4,28	9,80	95	71	148	89	30	39	108	./.	außen
B0480	452	70,16	10,14	9,80	10,29	11,73	4,67	9,80	11,73	9,98	7,67	7,32	4,73	7,67	118	98	114	77	40	47	103	./.	außen
B0505	458	74,4	9,98	9,70	10,79	11,62	4,03	9,70	11,62	11,24	10,28	5,88	4,80	10,28	103	86	108	91	35	43	103	90	außen
B0513	461	75,10	9,91	9,91	10,80	11,76	2,96	9,91	10,80	10,69	10,69	6,14	4,79	10,69	101	93	100	100	27	45	100	92	außen
B0532	499	77,15	5,80	5,80	5,80	6,36	1,90	5,80	6,36	6,24	6,24	6,24	3,71	6,24	102	93	110	100	30	59	100	./.	ohne
B0542	498	78,24	5,07	4,55	5,08	5,77	2,02	4,55	5,77	5,93	5,25	3,50	2,85	5,25	97	77	114	89	35	48	111	90	ohne
B0546	501	79,4	7,65	7,65	7,65	8,64	2,84	7,65	8,64	7,20	7,20	7,20	2,88	7,20	120	106	113	100	33	40	100	./.	ohne
B0547	515	79,14	5,22	5,12	5,66	7,40	3,20	5,12	7,40	6,24	5,80	4,84	2,64	5,80	119	82	131	93	43	42	102	./.	ohne
B0566	512	82,5	9,80	9,56	10,19	11,46	2,40	9,56	11,46	10,10	8,42	5,67	4,18	8,42	113	95	112	83	21	41	103	94	außen
B0567	514	83,11	5,25	5,17	5,17	6,24	2,76	5,17	6,24	5,13	4,97	4,97	2,91	4,97	122	101	121	97	44	57	102	./.	ohne
B0575	521	84,7	7,04	6,08	6,60	8,40	2,50	6,08	8,40	8,10	7,17	4,39	3,46	7,17	104	75	127	89	30	43	116	92	innen u. außen
B0590	527	86,7	5,24	5,24	5,24	5,86	2,18	5,24	5,86	5,40	5,40	5,40	3,53	5,40	109	97	112	100	37	65	100	./.	ohne
B0621	545	89,12	6,22	5,68	6,56	7,72	2,74	5,68	7,72	7,04	6,14	3,75	2,71	6,14	110	81	118	87	35	38	110	87	ohne
B0653	556	93,3	7,83	7,59	7,90	8,40	2,92	7,59	8,40	8,24	7,69	4,66	3,60	7,69	102	92	106	93	35	44	103	96	außen
B0657	556	93,8	5,68	5,68	6,00	6,80	2,54	5,68	6,80	5,64	5,64	3,97	3,06	5,64	121	101	113	100	37	54	100	95	ohne
B0659	556	93,10	5,91	5,91	6,10	6,78	2,40	5,91	6,78	5,60	5,60	3,82	2,88	5,60	121	106	111	100	35	51	100	97	außen
B0672	571 A	95,14	5,87	5,50	6,04	7,05	2,10	5,50	7,05	6,11	5,36	4,12	2,84	5,36	115	90	117	88	30	46	107	./.	ohne
B0677	576	96,1	7,51	7,28	7,28	10,11	3,24	7,28	10,11	10,12	9,37	9,37	4,31	9,37	100	72	139	93	32	43	103	./.	außen
B0678	576	96,3	7,20	6,92	6,92	8,76	2,04	6,92	8,76	8,50	8,03	8,03	3,06	8,03	103	81	127	94	23	36	104	./.	innen
B0680	576	96,6	5,65	5,65	5,65	7,22	3,51	5,65	7,22	6,10	6,10	6,10	3,04	6,10	118	93	128	100	49	50	100	./.	ohne
B0691	588	98,2	7,76	7,76	7,76	8,80	3,78	7,76	8,80	8,74	8,74	8,74	5,70	8,74	101	89	113	100	43	65	100	./.	ohne
B0741	589 A	105,10	5,00	4,63	4,83	6,00	2,20	4,63	6,00	6,09	5,11	4,54	2,04	5,11	99	76	124	84	37	33	108	./.	außen
B0766	624	108,22	8,00	7,80	7,82	8,00	3,00	7,80	8,00	7,14	5,88	4,77	7,14	5,88	112	109	102	82	38	100	103	./.	außen
B0795	653	113,6	6,88	6,66	7,31	8,15	3,38	6,66	8,15	6,98	5,75	4,76	2,92	5,75	117	95	111	82	41	42	103	./.	außen
B0796	653	113,8	7,80	7,37	9,28	11,52	4,48	7,37	11,52	10,32	9,56	6,10	4,28	9,56	112	71	124	93	39	41	106	79	außen
B0797	660	114,9	6,80	6,80	7,02	7,76	2,91	6,80	7,76	6,98	6,98	3,90	3,33	6,98	111	97	111	100	38	48	100	97	außen
B0803	663	114,20	4,71	4,71	4,56	5,25	2,00	4,56	5,25	5,54	5,54	3,83	3,08	3,83	95	82	115	69	38	56	100	103	ohne

Taf. 3.1. Becher. Übersicht über Messwerte und Indizes.

lfd. Nr.	Bef.-Nr.	Tabl.-Nr.	Strecken in cm (Durchmesser und Höhen)												Indizes								Verzierung
			MDM	RDM	SDM	BADM	BODM	DM Bmin	DM Bmax	Hges	H RDM	H SDM	H Bmax	H Bmin	A 1	A 2	A 3	A 4	A 5	A 6	A 8	A 9	
B0806	666	115,8	6,14	6,13	6,13	7,28	3,05	6,13	7,28	6,33	6,05	6,05	3,30	6,05	115	97	119	96	42	52	100	./.	außen
B0812	676	115,16	6,51	6,08	6,40	7,10	4,30	6,08	7,10	7,48	5,56	4,40	2,88	5,56	95	81	111	74	61	39	107	./.	außen
B0857	725	122,8	4,01	4,01	4,98	5,95	2,77	4,01	5,95	6,84	6,84	4,26	3,69	6,84	87	59	140	100	47	54	100	81	ohne
B0861	729	123,2	5,17	5,27	5,27	5,96	2,40	5,17	5,96	6,16	4,26	4,26	2,34	6,16	97	84	97	69	40	38	98	./.	ohne
B0864	729	123,6	10,47	10,47	11,12	11,74	3,97	10,47	11,74	10,62	10,62	5,90	3,62	10,62	111	99	106	100	34	34	100	94	innen u. außen
B0895	747	129,6	6,66	6,66	./.	./.	2,36	6,66	6,66	8,64	8,64	./.	8,64	8,64	77	77	./.	./.	35	100	100	./.	außen
B0899	746	129,16	7,88	7,13	7,32	7,40	3,68	7,13	7,88	7,80	5,68	3,78	7,80	5,68	101	91	108	73	47	100	111	./.	außen
B0910	763	131,10	4,22	4,22	4,22	5,57	2,47	4,22	5,57	5,03	5,03	5,03	2,74	5,03	111	84	132	100	44	54	100	./.	ohne
B0921	764 A	133,1	2,28	2,28	2,28	2,69	1,15	2,28	2,69	3,57	3,57	3,57	2,56	3,57	75	64	118	100	43	72	100	./.	außen
B0923	766	133,10	5,15	5,07	5,84	6,84	2,60	5,07	6,84	7,56	7,04	5,04	3,16	7,04	90	67	117	93	38	42	102	./.	außen
B0954	825	137,6	3,92	3,68	4,00	5,49	1,76	3,68	5,49	6,80	5,48	4,57	3,23	5,48	81	54	137	81	32	48	107	./.	ohne
B1002	893	144,6	7,68	7,68	./.	./.	2,56	7,68	7,68	10,84	6,68	./.	10,84	6,68	71	71	./.	./.	33	100	100	./.	außen
B1003	893	144,7	11,36	9,91	10,54	13,08	3,60	9,91	13,08	12,77	8,78	6,49	3,88	8,78	102	78	124	69	28	30	115	./.	außen
B1017	906	146,6	7,27	7,27	(7,27)*	(7,94)*	2,88	7,27	7,94	11,07	11,07	(11,07)*	5,68	11,07	72	66	./.	./.	36	51	100	./.	ohne
B1043	912	149,4	7,48	6,84	7,00	7,32	3,37	6,84	7,48	7,42	5,44	4,64	7,42	5,44	101	92	107	73	45	100	109	./.	ohne
B1066	934	152,3	7,34	6,96	6,96	8,77	3,70	6,96	8,77	8,02	7,44	7,44	3,34	7,44	109	87	126	93	42	42	105	./.	außen
B1067	934	152,4	4,20	4,07	4,11	4,84	1,68	4,07	4,84	4,82	4,29	3,74	1,58	4,29	100	84	118	89	35	33	103	./.	außen
B1069	934	152,6	24,45	21,15	21,27	24,45	8,52	21,15	24,45	22,53	16,34	14,39	22,53	16,34	109	94	115	73	35	100	116	./.	außen
B1085	941	154,7	6,00	5,73	6,10	8,05	4,04	5,73	8,05	8,40	7,66	6,15	2,94	7,66	96	68	132	91	50	35	105	./.	ohne
B1086	940	155,9	4,00	4,00	4,92	5,86	2,58	4,00	5,86	6,82	6,82	4,30	3,75	6,82	86	59	136	100	44	55	100	81	ohne
B1089	953	155,1	5,48	5,22	5,22	7,29	3,91	5,22	7,29	7,20	6,34	6,34	3,10	6,34	101	73	140	88	54	43	105	./.	ohne
B1096	948	156,1	7,63	7,23	7,77	9,75	3,60	7,23	9,75	9,12	8,26	6,31	3,66	8,26	107	79	125	91	37	40	106	./.	außen
B1100	948	156,6	17,88	15,92	15,92	20,24	6,30	15,92	20,24	15,70	12,14	12,14	4,72	12,14	82	101	127	77	31	30	112	./.	außen
B1128	962	160,1	6,20	6,16	6,70	7,05	4,00	6,16	7,05	7,15	5,47	3,96	2,40	5,47	99	86	105	77	57	34	101	./.	ohne
B1158	990 A	164,12	5,48	5,48	(5,48)*	(6,72)*	2,98	5,48	6,72	7,65	7,65	(7,65)*	2,89	7,65	88	72	./.	./.	44	38	100	./.	außen
B1172	1007	166,1	8,20	7,79	8,44	9,44	3,96	7,79	9,44	7,94	6,82	5,00	2,58	6,82	119	98	112	86	42	32	105	./.	außen
B1176	1008	166,6	5,66	5,66	./.	./.	1,71	5,66	5,66	7,24	7,24	./.	7,24	7,24	78	78	./.	./.	30	100	100	./.	außen
B1181	1011	167,1	6,68	6,14	7,28	8,92	4,08	6,14	8,92	8,80	6,90	4,76	2,46	6,90	101	70	123	78	46	28	109	./.	außen
B1205	1021	169,11	6,38	6,38	./.	./.	2,93	6,38	6,38	8,32	8,32	./.	8,32	8,32	77	77	./.	./.	46	100	100	./.	außen
B1215	1034	170,10	5,90	5,90	(5,90)*	(6,44)*	2,58	5,90	6,44	6,00	6,00	(6,00)*	2,04	6,00	107	98	./.	./.	40	34	100	./.	außen
B1225	1031	172,10	7,58	7,58	./.	./.	3,64	7,58	7,58	9,52	9,52	./.	9,52	9,52	80	80	./.	./.	48	100	100	./.	außen
B1234	1084	174,6	5,36	5,36	./.	./.	1,84	5,36	5,36	6,26	6,26	./.	6,26	6,26	86	86	./.	./.	34	100	100	./.	ohne
B1239	1019	174,11	7,00	7,00	./.	./.	3,32	7,00	7,00	9,11	9,11	./.	9,11	9,11	77	77	./.	./.	47	100	100	./.	ohne
B1241	1048	175,2	2,38	2,38	2,38	3,54	1,86	2,38	3,54	3,24	3,72	3,72	1,90	3,24	109	73	149	100	53	59	100	./.	ohne
B1251	1062	176,16	5,40	5,40	5,40	6,26	3,18	5,40	6,26	7,04	7,04	7,04	1,94	7,04	89	77	116	100	51	28	100	./.	ohne
B1285	1087	180,2	6,60	6,60	(6,60)*	(7,23)*	3,96	6,60	7,23	9,90	9,90	(9,90)*	3,42	9,90	73	67	./.	./.	55	35	100	./.	außen
B1287	1081	180,4	5,56	5,56	./.	./.	3,00	5,56	5,56	7,00	7,00	./.	7,00	7,00	79	79	./.	./.	54	100	100	./.	ohne
B1288	1081	180,5	6,76	6,76	./.	./.	3,46	6,76	6,76	9,20	9,20	./.	9,20	9,20	73	73	./.	./.	51	100	100	./.	ohne
B1290	1090	180,7	6,40	6,40	(6,40)*	(7,40)*	3,75	6,40	7,40	9,26	9,26	(9,26)*	3,04	9,26	80	69	./.	./.	51	33	100	./.	außen
B1292	1085	180,9	6,36	6,36	./.	./.	3,93	6,36	6,36	8,73	8,73	./.	8,73	8,73	73	73	./.	./.	62	100	100	./.	außen
B1300	1092	181,6	7,80	7,80	./.	./.	3,64	7,80	7,80	9,72	9,72	./.	9,72	9,72	80	80	./.	./.	47	100	100	./.	ohne
B1309	1079	182,11	6,97	6,97	./.	./.	3,66	6,97	6,97	8,50	8,50	./.	8,50	8,50	82	82	./.	./.	53	100	100	./.	außen
B1320	./.	183,10	4,50	4,17	4,39	5,00	2,42	4,17	5,00	4,94	3,86	3,04	1,90	3,86	101	84	114	78	48	38	108	./.	außen
B1338	1107	185,3	7,32	6,76	6,88	7,34	3,78	6,76	7,34	9,85	6,59	5,60	2,54	6,59	75	69	107	67	51	26	108	./.	ohne
B1436	1146	196,4	17,58	16,29	18,66	20,82	6,41	16,29	20,82	22,83	20,04	16,68	8,36	20,04	91	88	128	91	37	31	108	87	außen
B1448	1192	197,3	8,00	7,07	7,48	8,77	3,84	7,07	8,77	8,88	7,45	6,20	2,87	7,45	99	80	117	84	44	32	113	./.	außen
B1459	466	199,2	9,43	8,44	9,06	10,57	2,80	8,44	10,57	9,78	8,75	5,78	4,12	8,75	108	86	117	89	26	42	112	93	ohne
B1462	466	199,6	7,66	7,44	7,62	7,67	2,92	7,44	7,67	7,20	5,42	4,80	7,20	5,42	107	103	101	75	38	100	103	./.	außen
B1472	270	200,8	3,96	3,96	3,96	5,82	1,86	3,96	5,82	4,67	4,67	4,67	3,26	4,67	125	85	147	100	32	70	100	./.	ohne
B1476	557	201,2	5,36	5,80	6,83	7,78	2,04	5,36	7,78	6,74	5,63	5,19	2,44	6,74	115	80	114	100	26	36	92	./.	ohne
B1485	271	203,8	7,52	6,94	8,20	10,56	2,82	6,94	10,56	10,16	9,27	6,31	3,54	9,27	104	68	129	91	27	35	108	85	außen
B1486	271	203,9	7,80	7,80	9,07	10,20	2,26	7,80	10,20	9,40	9,40	4,66	3,55	9,40	109	83	112	100	22	38	100	86	außen
B1487	271	203,10	6,40	6,38	6,38	8,60	3,22	6,38	8,60	9,10	8,05	8,05	4,32	8,05	95	70	135	88	37	47	100	./.	außen

Taf. 3.2. Becher. Übersicht über Messwerte und Indizes (Fortsetzung).

lfd. Nr.	Bef.-Nr.	Tabl.-Nr.	Strecken in cm (Durchmesser und Höhen)												Indizes								Verzierung
			MDM	RDM	SDM	BADM	BODM	DM Bmin	DM Bmax	Hges	H RDM	H SDM	H Bmax	H Bmin	A 1	A 2	A 3	A 4	A 5	A 6	A 8	A 9	
G1040	911	149,1	18,32	16,98	16,98	26,54	10,00	16,98	26,54	22,74	19,12	19,12	6,92	19,12	51	75	156	84	38	30	108	./.	außen
G1054	920	150,10	18,36	17,40	17,40	26,98	10,96	17,40	26,98	22,50	19,38	19,38	6,70	19,38	53	77	155	86	41	30	106	./.	außen
G1137	972	161,1	28,32	27,08	27,08	38,62	11,00	27,08	38,62	33,76	32,10	32,10	10,48	32,10	34	80	143	95	28	31	105	./.	außen
G1187	1011	167,7	19,48	19,32	19,32	39,20	12,16	19,32	39,20	33,52	32,20	32,20	10,00	32,20	35	58	203	96	31	30	101	./.	außen

Taf. 4. Großterrinen. Übersicht über Messwerte und Indizes.

lfd. Nr.	Bef.-Nr.	Tabl.- Nr.	Strecken in cm (Durchmesser und Höhen)												Indizes									Verzierung
			MDM	RDM	SDM	BADM	BODM	DM Bmin	DM Bmax	Hges	H RDM	H SDM	H Bmax	H Bmin	A 1	A 1'	A 2	A 3	A 4	A 5	A 6	A 8	A 9	
T0003	1	1,6	10,77	10,60	10,60	11,94	3,12	10,60	11,94	7,54	6,76	6,76	4,26	6,76	210	158	141	113	90	26	56	102	./.	ohne
T0005	1	1,8	8,28	8,70	8,70	12,98	3,44	8,28	12,98	8,78	7,83	7,83	4,53	8,78	168	147	94	149	100	27	52	95	./.	ohne
T0006	1	1,9	6,34	6,34	6,34	8,12	2,34	6,34	8,12	4,48	4,48	4,48	2,69	4,48	405	181	142	128	100	29	60	100	./.	ohne
T0008	7	2,2	8,00	8,00	8,00	9,88	3,30	8,00	9,88	5,32	5,32	5,32	2,98	5,32	349	185	150	124	100	33	56	100	./.	ohne
T0009	8	2,6	7,12	7,54	7,74	10,32	3,72	7,12	10,32	6,60	5,82	5,82	4,10	6,60	237	156	108	133	100	36	62	94	./.	ohne
T0019	27	3,4	5,81	5,81	5,40	6,33	2,40	5,40	6,33	4,05	4,05	3,12	2,34	3,12	386	156	133	117	77	38	58	100	108	außen
T0022	29	3,9	7,65	7,90	7,90	10,20	3,56	7,65	10,20	7,17	6,48	6,48	3,50	7,17	198	142	107	129	100	35	49	97	./.	außen
T0033	41	5,2	5,50	5,50	5,50	7,00	2,82	5,50	7,00	5,58	5,58	5,58	2,92	5,58	225	125	99	127	100	40	52	100	./.	ohne
T0042	11 A	6,5	5,80	5,49	5,49	7,50	2,13	5,49	7,50	6,29	5,50	5,50	2,43	5,50	190	119	87	137	87	28	39	106	./.	außen
T0043	2 A	6,7	4,70	4,70	4,70	6,06	1,28	4,70	6,06	3,60	3,60	3,60	2,25	3,60	468	168	131	129	100	21	63	100	./.	ohne
T0050	73	7,2	7,62	7,62	7,02	8,30	2,91	7,02	8,30	5,49	5,49	3,35	2,20	3,35	275	151	128	118	61	35	40	100	109	außen
T0056	79	7,11	6,90	6,68	6,68	8,50	3,44	6,68	8,50	6,25	5,54	5,54	2,90	5,54	218	136	107	127	89	40	46	103	./.	ohne
T0064	103	8,11	5,72	6,00	6,00	8,38	4,22	5,72	8,38	4,67	4,14	4,14	2,50	4,67	384	179	122	140	100	50	54	95	./.	ohne
T0066	113	9,7	11,50	11,50	11,24	13,33	5,40	11,24	13,33	9,86	9,86	8,54	6,44	8,54	137	135	114	119	87	41	65	100	102	außen
T0074	127	10,4	6,74	6,59	6,77	7,32	3,56	6,59	7,32	5,45	4,45	3,80	2,82	4,45	246	134	124	108	82	49	52	100	./.	außen
T0078	147	11,12	5,61	5,52	5,52	7,00	3,12	5,52	7,00	5,28	4,80	4,80	2,91	4,80	251	132	105	127	91	45	55	102	./.	ohne
T0081	145	11,4	8,54	8,06	8,37	9,68	3,52	8,06	9,68	5,68	5,10	3,62	2,54	5,10	300	170	142	116	90	36	45	106	./.	außen
T0085	165	12,11	5,97	5,97	5,97	6,95	5,25	5,97	6,95	4,02	4,02	4,02	2,26	4,02	430	172	149	116	100	76	56	100	./.	ohne
T0088	178	13,1	5,88	5,88	5,88	7,47	3,98	5,88	7,47	6,12	6,12	6,12	2,62	6,12	199	122	96	127	100	53	43	100	./.	außen
T0101	198	15,5	3,45	3,45	3,45	10,90	2,42	3,45	10,90	5,85	5,85	5,85	2,69	5,85	319	186	59	316	100	22	46	100	./.	ohne
T0103	202	15,2	8,08	8,08	8,08	10,72	8,62	8,08	10,72	8,62	8,62	8,62	4,85	8,62	144	124	94	133	100	80	56	100	./.	ohne
T0109	211	16,18	7,63	7,63	10,10	11,26	4,02	7,63	11,26	8,00	8,00	5,16	4,14	8,00	176	140	95	111	100	36	52	100	76	ohne
T0111	215	17,9	11,60	11,01	11,71	12,63	4,94	11,01	12,63	8,54	7,00	5,46	4,66	7,00	173	147	136	108	82	39	55	105	./.	außen
T0115	210	18,1	7,54	7,11	7,11	11,80	5,00	7,11	11,80	9,51	8,31	8,31	3,24	8,31	130	124	75	166	87	42	34	106	./.	außen
T0120	216	18,9	5,96	5,80	5,80	8,20	4,23	5,80	8,20	6,95	6,30	6,30	3,14	6,30	170	117	83	141	91	52	45	103	./.	außen
T0126	217	19,26	11,80	11,92	12,92	13,34	4,06	11,80	13,34	8,03	7,40	6,48	5,28	8,03	207	166	147	103	100	30	66	99	./.	außen
T0127	322	19,11	7,32	7,32	7,32	9,34	2,06	7,32	9,34	5,20	5,20	5,20	2,58	5,20	345	179	141	128	100	22	50	100	./.	ohne
T0128	221	19,12	6,69	6,69	6,69	9,58	2,84	6,69	9,58	7,86	7,86	7,86	4,84	7,86	155	121	85	143	100	30	62	100	./.	ohne
T0135	224	20,9	6,16	6,16	6,16	8,04	3,06	6,16	8,04	6,56	6,56	6,56	4,00	6,56	187	122	94	131	100	38	61	100	./.	ohne
T0138	230	21,5	8,03	8,03	8,03	9,56	3,29	8,03	9,56	6,22	6,22	6,22	1,89	6,22	247	153	129	119	100	34	30	100	./.	ohne
T0149	291	23,18	5,73	6,58	./.	./.	1,88	5,73	6,58	4,30	3,46	./.	3,46	4,30	356	153	133	./.	./.	29	80	87	./.	ohne
T0150	245	23,13	4,83	4,83	4,83	7,62	3,53	4,83	7,62	5,10	5,10	5,10	2,65	5,10	293	149	95	158	100	46	52	100	./.	außen
T0151	245	23,14	5,70	5,70	5,70	6,87	2,98	5,70	6,87	4,94	4,94	4,94	2,07	4,94	282	139	115	121	100	43	42	100	./.	außen
T0160	253	24,16	10,80	10,80	11,52	12,32	4,51	10,80	12,32	8,12	8,12	6,06	3,42	8,12	187	151	133	107	100	37	42	100	./.	innen u. außen
T0162	251	25,5	8,30	8,30	9,20	10,08	4,00	8,30	10,08	6,05	6,05	5,14	2,74	6,05	275	166	137	110	100	40	45	100	90	außen
T0166	251	25,12	9,08	9,36	9,36	15,05	4,16	9,08	15,05	10,17	9,62	9,62	4,90	10,17	146	147	89	161	100	28	48	97	./.	außen
T0175	261	27,11	7,38	7,22	7,22	8,47	2,54	7,22	8,47	6,26	5,64	5,64	3,06	5,64	216	135	115	117	90	30	49	102	./.	ohne
T0178	260	28,1	11,60	11,60	11,74	13,33	4,40	11,60	13,33	10,85	10,85	6,80	4,23	10,85	123	122	107	114	100	33	39	100	./.	außen
T0180	260	28,3	7,59	7,75	7,75	10,30	6,20	7,59	10,30	6,75	6,20	6,20	3,70	6,20	226	152	112	133	92	60	55	98	./.	ohne
T0200	268	31,6	6,08	6,28	6,28	10,88	2,42	6,08	10,88	6,05	5,74	5,74	3,28	6,05	297	179	100	173	100	22	54	97	./.	ohne
T0201	281	31,11	10,36	10,36	12,52	12,76	3,52	10,36	12,76	7,92	7,92	7,70	6,56	7,92	203	161	131	102	100	28	83	100	./.	außen
T0203	275	32,2	9,88	9,35	./.	./.	6,65	9,88	9,88	6,70	3,52	./.	6,70	6,70	220	147	147	./.	./.	67	100	100	./.	ohne
T0204	275	32,4	9,07	9,07	9,07	13,12	3,75	9,07	13,12	8,56	8,56	8,56	4,70	8,56	179	153	106	145	100	29	55	100	./.	ohne
T0210	276	33,3	10,74	10,74	9,51	10,70	2,71	9,51	10,74	7,02	7,02	4,90	7,02	4,90	218	152	135	113	70	25	100	100	113	ohne
T0214	278	33,11	7,28	7,28	7,28	11,72	3,97	7,28	11,72	7,78	7,78	7,78	4,00	7,78	194	150	94	161	100	34	51	100	./.	außen
T0219	279	34,6	9,96	9,74	10,09	11,56	3,84	9,74	11,56	8,50	6,94	5,83	4,24	6,94	160	136	117	115	82	33	50	102	./.	außen
T0222	286	35,2	5,77	5,77	5,77	9,41	3,22	5,77	9,41	7,62	7,62	7,62	4,28	7,62	162	123	76	163	100	34	56	100	./.	ohne
T0224	286	35,4	11,24	11,24	9,80	10,49	6,40	9,80	10,49	7,52	7,52	4,96	7,52	4,96	185	139	130	107	66	61	100	100	115	außen
T0227	293	35,14	5,96	5,96	7,73	8,64	2,37	5,96	8,64	4,39	4,39	3,08	2,65	4,39	448	196	136	112	100	27	60	100	69	ohne
T0228	308	35,17	7,24	7,24	7,24	8,10	2,49	7,24	8,10	5,52	5,52	5,52	2,00	5,52	266	146	131	112	100	31	36	100	./.	ohne
T0229	305	35,15	4,86	4,86	4,86	6,86	1,44	4,86	6,86	4,16	4,16	4,16	2,70	4,16	396	164	117	141	100	21	65	100	./.	außen
T0232	287	35,19	9,27	9,27	11,14	11,96	2,77	9,27	11,96	6,44	6,44	4,16	3,84	6,44	288	185	144	107	100	23	60	100	83	ohne
T0235	298	36,10	6,34	6,34	6,34	8,98	4,21	6,34	8,98	7,43	7,43	7,43	3,70	7,43	163	120	85	142	100	47	50	100	./.	außen
T0246	311	38,3	8,00	7,93	7,93	11,68	4,03	7,93	11,68	8,06	7,21	7,21	4,04	7,21	180	144	98	147	89	35	50	101	./.	außen
T0250	314	38,16	6,48	6,48	./.	./.	2,66	6,48	6,48	4,74	4,74	./.	4,74	4,74	288	136	137	./.	./.	41	100	100	./.	ohne
T0267	325	41,6	5,79	5,79	5,79	8,72	2,24	5,79	8,72	7,38	7,38	7,38	3,67	7,38	160	118	78	151	100	26	50	100	./.	außen
T0281	346	44,12	6,15	6,20	./.	./.	2,28	6,15	6,20	4,44	2,36	./.	2,36	6,15	315	139	139	./.	./.	37	100	99	./.	innen
T0290	348	45,13	7,20	7,20	7,20	10,00	2,28	7,20	10,00	7,16	7,16	7,16	3,56	7,16	195	139	101	139	100	23	50	100	./.	außen
T0295	368	46,19	6,19	6,19	7,32	9,63	2,88	6,19	9,63	6,16	6,16	4,22	2,94	6,16	254	156	100	132	100	30	48	100	85	ohne
T0310	350	48,3	7,65	7,35	8,00	9,65	3,76	7,35	9,65	7,32	6,98	4,90	3,62	6,98	180	131	100	121	95	39	49	104	92	ohne
T0311	350	48,4	7,48	7,48	7,48	10,58	3,26	7,48	10,58	6,64	6,64	6,64	4,58	6,64	240	159	113	141	100	31	69	100	./.	ohne
T0315	360	49,1	6,80	6,80	6,80	7,78	2,20	6,80	7,78	4,71	4,71	4,71	2,78	4,71	351	165	144	114	100	28	59	100	./.	ohne
T0318	360	49,5	11,00	10,92	11,44	13,03	4,22	10,92	13,03	8,42	7,20	6,54	4,18	7,20	184	154	131	114	86	32	50	101	./.	außen
T0323	370	50,3	8,06	7,94	7,94	10,18	4,06	7,94	10,18	6,85	6,28	6,28	3,54	6,28	217	148	116	128	92	40	52	102	./.	ohne
T0327	377	50,7	6,06	6,06	6,14	7,12	3,60	6,06	7,12	5,60	5,60	4,20	2,53	5,60	227	127	108	116	100	51	45	100	./.	ohne
T0328	377	50,9	4,90	5,20	5,20	7,19	3,26	4,90	7,19	4,18	3,98	3,98	2,20	4,18	412	172	117	138	100	45	53	94	./.	ohne
T0331	373	50,12	5,83	5,83	5,83	9,34	2,42	5,83	9,34	5,15	5,15	5,15	2,56	5,15	352	181	113	160	100	26	50	100	./.	ohne
T0342	382	52,3	11,00	10,74	11,12	12,84	4,90	10,74	12,84	9,04	7,50	6,22	3,48	7,50	157	142	122	115	83	38	38	102	./.	außen
T0348	387	53,7	8,94	7,64	9,44	12,50	3,79	7,64	12,50	9,69	8,96	5,56	3,56	8,96	133	128	79	132	92	30	37	117	81	ohne
T0361	394	55,2	5,94	5,94	5,94	7,72	2,12	5,94	7,72	5,03	5,03	5,03	3,11	5,03	305	153	118	130	100	27	62	100	./.	ohne
T0362	394	55,3	5,94	5,94	5,94	7,94	2,24	5,94	7,94	5,20	5,20	5,20	3,18	5,20	294	152	114	134	100	28	61	100	./.	ohne
T0365	397	55,14	6,75	6,75	6,75	12,85	4,07	6,75	12,85	9,20	9,20	9,20	5,28	9,20	152	139	73	190	100	32	57	100	./.	außen
T0386	410	58,3	6,25	6,25	6,25	7,91	2,64	6,25	7,91	4,20	4,20	4,20	2,49	4,20	448	188	149	127	100	33	59	100	./.	ohne
T0394	412	59,5	5,74	5,74	5,74	8,13	2,05	5,74	8,13	5,08	5,08	5,08	3,00	5,08	315	160	113	142	100	25	59	100	./.	außen
T0400	428	60,7	7,94	7,94	7,83	8,67	2,37	7,83	8,67	6,14	6,14	4,18	2,60	4,18	230	141	128	111	68	27	42	100	101	ohne
T0408	413	61,1	6,93	6,72	6,72	9,27	2,52	6,72	9,27	5,71	5,10	5,10	2,48	5,10	284	162	118	138	89	27	43	103	./.	ohne
T0409	413	61,2	6,97	6,78	6,78	9,11	2,66	6,78	9,11	6,96	6,10	6,10	3,32	6,10	188	130	97	134	88	29	48	103	./.	ohne
T0413	413	61,8	7,11	7,11	7,11	10,76	2,79	7,11	10,76	8,22	8,22	8,22	3,63	8,22	159	130	86	151	100	26	44	100	./.	ohne
T0414	429	61,14	8,68	8,68	8,04	8,74	2,66	8,04	8,74	6,54	5,36	5,36	3,25	5,36	204	133	123	109	82	30	50	100	108	außen
T0420	426	62,9	9,16	9,16	9,16	11,44	2,66	9,16	11,44	8,17	8,17	8,17	3,84	8,17	171	140	112	125	100	23	47	100	./.	ohne
T0426	444	63,19	6,79	6,79	6,79	8,26	2,52	6,79	8,26	6,06	6,06	6,06	2,70	6,06	225	136	112	122	100	31	45	100	./.	ohne
T0429	446	63,25	7,62	7,62	7,62	10,40	2,40	7,62	10,40	5,67	5,67	5,67	3,48	5,67	323	183	134	136	100	23	61	100	./.	außen
T0432	432	64,2	9,88	9,88	10,40	11,37	3,94	9,88	11,37	7,01	7,01	5,20	3,80	7,01	231	162	141	109	100	35	54	100	./.	ohne
T0441	433	65,13	7,20	7,20	./.	./.	2,24	7,20	7,20	5,94	2,66	./.	5,94	5,94	204	121	121	./.	./.	31	100	100	./.	ohne
T0442	438	65,14	9,80	9,80	7,98	9,02	2,38	7,98	9,80	6,00	6,00	4,88	6,00	4,88	272	163	133	113	81	24	100	100	123	innen u. außen
T0456	440	66,20	6,59	6,59	6,59	8,36	3,14	6,59	8,36	5,68	5,68	5,68	3,16	5,68	259	147	116	127	100	38	56	100	./.	außen
T0457	440	66,21	7,40	7,40	7,40	9,04	3,20	7,40	9,04	6,26	6,26	6,26	4,00	6,26	231	144	118	122	100	35	64	100	./.	außen
T0470	442	68,14	8,16	8,16	6,81	8,38	2,60	6,81	8,38	5,78	4,68	4,68	3,74	4,68	251	144	118	123	81	31	65	100	120	außen
T0472	447	69,15	7,86	7,86	7,86	9,37	3,52	7,86	9,37	6,08	6,08	6,08	2,96	6,08	253	154	129	119	100	38	52	100	./.	außen
T0482	453	71,11	6,72	7,13	7,13	9,92	3,13	7,13	9,92	5,97	4,85	4,85	2,49	4,85	278	166	119	139	81	32	42	94	./.	außen
T0487	454	72,9	4,97	4,97	4,97	8,34	2,13	4,97	8,34	6,59	6,59	6,59	3,34	6,59	192	126	75	168	100	26	51	100	./.	außen
T0491	463	72,14	5,13	5,13	6,11	7,10	2,14	5,13	7,10	5,71	5,71	3,35	2,12	5,71	218	124	90	116	100	30	37	100	84	außen
T0493	460	72,22	9,59	9,36	9,36	12,68	4,46	9,36	12,68	8,22	7,36	7,36	3,42	7,36	188	154	114	135	90	35	42	102	./.	außen
T0494	455	72,16	6,80	6,64	6,64	8,18	5,00	6,64	8,18	5,58	5,23	5,23	2,80	5,23	263	146	119	123	94	61	50	102	./.	außen
T0499	456	73,13	9,99	9,99	10,68	11,60	4,49	9,99	11,60	8,78	8,78	6,00	4,54	8,78	150	132	114	109	100	39	52	100	./.	außen
T0504	458	74,3	7,52	7,52	7,52	9,11	3,72	7,52	9,11	6,05	6,05	6,05	2,40	6,05	249	150	124	121	100	41	40	100	./.	ohne
T0506	458	74,6	6,07	6,00	9,16	11,60	3,26	6,00	11,60	7,75	7,35	5,32	3,40	7,35	193	149	77	127	95	28	44	101	66	ohne
T0511	461	75,7	5,34	5,34	5,34	7,20	3,00	5,34	7,20	5,60	5,60	5,60	3,12	5,60	230	128	95	135	100	42	56	100	./.	ohne
T0516	465	76,1	6,20	6,20	6,20	7,20	1,67	6,20	7,20	4,96	4,96	4,96	2,04	4,96	293	145	125	116	100	23	41	100	./.	ohne
T0517	465	76,3	9,75	8,84	10,14	12,52	3,60	8,84	12,52	9,36	8,91	6,30	4,10	8,91	143	133	94	123	95	29	44	110	87	ohne
T0521	469	76,6	6,72	6,72	./.	./.	2,24	6,72	6,72	4,47	4,47	./.	4,47	4,47	336	150	150	./.	./.	33	100	100	./.	ohne
T0522	470	76,8	6,08	6,08	./.	./.	1,45	6,08	6,08	4,78	4,78	./.	4,78	4,78	266	127	127	./.	./.	24	100	100	./.	ohne
T0524	470	76,10	5,98	5,98	./.	./.	1,94	5,98	5,98	4,89	4,89	./.	4,89	4,89	250	122	122	./.	./.	32	100	100	./.	ohne
T0535	495	77,6	11,64	11,37	./.	./.	4,40	11,64	11,64	8,75	3,98	./.	8,75	8,75	152	133	133	./.	./.	38	100	102	./.	außen
T0537	496	78,1	10,23	10,23	9,25	10,23	3,08	9,25	10,23	7,40	7,40	4,88	7,40	4,88	187	138	125	111	66	30	100	100	111	ohne
T0538	496	78,17	9,49	10,22	10,22	13,87	5,06	9,49	13,87	8,45	6,35	6,35	4,44	6,35	194	164	112	136	75	36	53	100	100	außen

Taf. 5.1.: Terrinen. Übersicht über Messwerte und Indizes.

lfd. Nr.	Bef.-Nr.	Tabl.- Nr.	Strecken in cm (Durchmesser und Höhen)												Indizes									Verzierung
			MDM	RDM	SDM	BADM	BODM	DM Bmin	DM Bmax	Hges	H RDM	H SDM	H Bmax	H Bmin	A 1	A 1'	A 2	A 3	A 4	A 5	A 6	A 8	A 9	
T0543	498	78,25	6,13	6,13	6,00	6,58	2,40	6,00	6,58	5,42	5,42	2,88	2,18	2,88	224	121	111	110	53	36	40	100	102	ohne
T0545	500	79,1	5,12	5,12	5,56	6,88	2,27	5,12	6,88	5,68	5,68	3,35	2,27	5,68	213	121	90	124	100	33	40	100	92	außen
T0553	504	79,22	8,43	7,92	8,88	10,44	3,11	7,92	10,44	8,28	6,74	4,27	2,74	6,74	152	126	96	118	81	30	33	106	89	außen
T0560	519	80,16	11,91	11,88	12,24	13,42	4,54	11,88	13,42	8,63	7,73	7,69	5,88	7,73	180	156	138	110	90	34	68	100	97	innen u. außen
T0561	512	81,5	7,89	7,89	6,86	7,60	2,38	6,86	7,89	5,21	5,21	4,10	5,21	4,10	291	151	132	111	79	30	100	100	115	innen
T0564	512	82,3	8,64	8,64	9,11	10,20	2,80	8,64	10,20	7,20	7,20	3,98	3,15	7,20	197	141	120	112	100	27	44	100	95	innen u. außen
T0572	521	84,1	5,91	5,91	5,91	7,40	1,20	5,91	7,40	5,20	5,20	5,20	2,05	5,20	274	142	114	125	100	16	39	100	./.	ohne
T0581	518	84,16	8,92	8,92	10,96	11,97	4,04	8,92	11,97	9,08	9,08	5,30	4,52	9,08	145	131	98	109	100	34	50	100	81	außen
T0589	506	85,12	8,50	8,50	8,89	9,76	3,94	8,50	9,76	6,60	6,60	4,74	2,84	6,60	224	147	129	110	100	40	43	100	./.	ohne
T0598	528	87,13	3,55	3,70	4,44	5,42	2,94	3,55	5,42	4,20	3,74	3,46	1,27	4,20	307	129	85	122	100	54	30	96	./.	innen
T0601	532	87,17	7,86	7,86	7,54	9,12	3,72	7,54	9,12	6,98	6,98	5,37	3,80	5,37	187	130	108	121	77	41	54	100	104	ohne
T0608	537	88,10	5,52	5,58	5,58	7,35	2,40	5,52	7,35	4,79	4,66	4,66	2,26	4,79	320	153	115	132	100	33	47	99	./.	außen
T0609	537	88,11	9,08	9,08	9,08	9,77	2,48	9,08	9,77	8,04	8,04	8,04	3,44	8,04	151	121	113	108	100	25	43	100	./.	ohne
T0610	536	88,21	13,24	12,44	./.	./.	4,03	13,24	13,24	9,52	4,68	./.	9,52	9,52	146	139	139	./.	./.	30	100	100	./.	außen
T0612	539	88,14	5,72	5,72	5,72	7,71	2,70	5,72	7,71	5,94	5,94	5,94	3,60	5,94	219	129	96	135	100	35	61	100	./.	außen
T0616	540	89,4	7,98	7,98	7,98	9,68	3,20	7,98	9,68	7,80	7,80	7,80	3,40	7,80	159	124	82	121	100	33	44	100	./.	ohne
T0623	545	89,16	7,73	7,67	7,67	9,34	2,41	7,67	9,34	6,58	6,06	6,06	3,26	6,06	216	141	117	122	92	26	50	101	./.	ohne
T0627	555	90,1	8,18	8,18	8,00	9,24	2,90	8,00	9,24	6,58	6,58	4,37	2,75	4,37	213	140	122	116	66	31	42	100	102	ohne
T0628	542	90,2	5,71	5,71	5,71	7,29	2,60	5,71	7,29	5,67	5,67	5,67	3,36	5,67	227	128	101	128	100	36	59	100	./.	außen
T0629	542	90,3	5,76	5,76	5,76	7,04	2,73	5,76	7,04	5,58	5,58	5,58	3,50	5,58	226	126	103	122	100	39	63	100	./.	ohne
T0633	551	90,9	7,56	7,56	7,56	9,18	3,03	7,56	9,18	5,72	5,72	5,72	2,52	5,72	281	160	132	121	100	33	44	100	./.	außen
T0634	551	90,11	7,47	7,38	7,38	10,05	3,50	7,38	10,05	8,36	7,80	7,80	2,62	7,80	144	120	88	136	93	35	31	101	./.	ohne
T0639	550	91,5	5,25	5,25	5,25	8,29	2,37	5,25	8,29	4,95	4,95	4,95	2,64	4,95	338	167	106	158	100	29	53	100	./.	außen
T0644	553	92,3	5,89	5,89	5,89	7,64	2,88	5,89	7,64	5,20	5,20	5,20	2,56	5,20	283	146	113	130	100	38	52	100	./.	außen
T0650	554	92,17	5,18	5,62	7,14	9,34	2,89	5,18	9,34	8,21	7,51	6,80	2,51	8,21	139	113	63	131	100	31	31	92	./.	außen
T0651	554	92,19	9,78	9,78	9,78	11,42	2,95	9,78	11,42	7,27	7,27	7,27	3,50	7,27	216	157	135	117	100	26	48	100	./.	innen u. außen
T0661	558	94,16	7,71	7,76	7,76	9,77	2,65	7,71	9,77	6,20	5,88	5,88	3,20	3,20	254	157	124	126	52	27	52	99	./.	außen
T0666	534	95,1	5,80	5,80	./.	./.	3,88	5,80	5,80	5,04	5,04	./.	5,04	5,04	228	115	115	./.	./.	67	100	100	./.	ohne
T0674	560	95,18	6,04	6,04	6,04	7,44	2,94	6,04	7,44	5,20	5,20	5,20	1,76	5,20	275	143	116	123	100	40	34	100	./.	außen
T0685	574	97,9	5,68	5,68	5,68	9,30	2,97	5,68	9,30	7,23	7,23	7,23	3,10	7,23	178	128	79	164	100	32	43	100	./.	außen
T0728	612	102,17	7,31	7,22	9,24	9,89	3,14	7,22	9,89	5,48	5,34	3,74	3,32	5,34	329	180	132	107	97	32	61	101	78	ohne
T0730	609	103,9	5,09	5,09	./.	./.	2,61	5,09	5,09	4,22	4,22	./.	4,22	4,22	286	120	121	./.	./.	51	100	100	./.	ohne
T0750	620	106,10	8,27	8,27	8,27	11,38	3,90	8,27	11,38	7,34	7,34	7,34	3,83	7,34	211	155	113	138	100	34	52	100	./.	ohne
T0759	634	108,13	8,60	8,20	8,20	10,74	5,06	8,20	10,74	8,70	7,87	7,87	4,48	7,87	142	123	94	131	90	47	51	105	./.	außen
T0765	624	108,21	7,44	7,16	7,16	9,36	4,33	7,16	9,36	7,71	7,00	7,00	3,18	7,00	157	121	93	131	91	46	41	104	./.	außen
T0773	640	109,16	7,00	6,62	6,62	8,68	3,12	6,62	8,68	5,71	4,76	4,76	2,67	4,76	266	152	116	131	83	36	47	106	./.	außen
T0776	641	109,19	6,65	6,65	6,32	7,80	3,12	6,32	7,80	5,75	3,92	3,92	2,46	3,92	236	135	110	123	68	40	43	100	105	außen
T0793	662	113,2	6,12	6,12	6,12	10,13	2,71	6,12	10,13	6,72	6,72	6,72	2,66	6,72	224	150	91	166	100	27	40	100	./.	außen
T0794	653	113,5	11,00	11,00	11,98	13,47	3,33	11,00	13,47	7,89	7,89	7,04	5,80	7,89	216	170	139	112	100	25	74	100	./.	außen
T0809	667	115,12	9,86	9,00	12,74	13,84	3,67	9,00	13,84	9,69	8,54	4,92	4,48	8,54	147	142	93	109	88	27	46	110	71	ohne
T0818	672	116,11	11,00	10,53	10,53	15,00	5,46	10,53	15,00	10,80	10,20	10,20	4,98	10,20	129	138	98	142	94	36	46	104	./.	außen
T0824	673	117,4	6,22	6,16	6,16	6,26	2,60	6,16	6,26	4,84	4,51	4,51	2,84	4,51	267	129	127	102	93	42	59	101	./.	ohne
T0830	674	118,10	7,38	7,05	7,12	7,88	3,44	7,05	7,88	5,76	5,32	3,60	2,87	5,32	238	136	122	111	92	44	50	105	99	außen
T0832	674	118,13	8,46	8,40	11,48	13,33	4,32	8,40	13,33	9,76	8,37	5,78	3,22	8,37	140	136	86	116	86	32	33	101	73	außen
T0836	684	119,11	6,86	6,78	6,78	9,94	3,83	6,78	9,94	6,94	6,40	6,40	3,30	6,40	206	143	98	147	92	39	48	101	./.	ohne
T0838	699	119,18	6,40	6,44	8,28	9,05	2,59	6,40	9,05	5,73	5,37	3,50	3,20	5,73	276	157	112	109	100	29	56	99	78	ohne
T0846	717	120,14	8,15	8,15	8,15	9,72	3,40	8,15	9,72	5,79	5,79	5,79	3,51	5,79	290	167	141	119	100	35	61	100	./.	ohne
T0848	697	121,1	9,08	9,14	9,14	11,36	4,31	9,08	11,36	8,80	8,12	8,12	5,48	8,80	147	129	103	124	100	38	62	99	./.	außen
T0859	727 A	122,12	12,94	11,81	11,81	13,86	5,32	11,81	13,86	9,63	7,10	7,10	4,11	7,10	149	143	123	117	74	38	43	100	./.	außen
T0860	729	123,1	7,79	7,79	7,79	9,08	2,20	7,79	9,08	6,08	6,08	6,08	2,52	6,08	246	149	128	117	100	24	41	100	./.	außen
T0869	732	125,5	7,38	7,14	8,20	9,40	4,20	7,14	9,40	7,48	6,88	5,45	4,20	6,88	168	125	95	115	92	45	56	103	87	ohne
T0871	732	125,11	9,98	9,48	10,37	11,79	3,86	9,48	11,79	8,52	7,69	5,46	4,40	7,69	162	138	111	114	90	33	52	103	91	außen
T0877	742	126,4	10,07	9,86	12,27	13,24	4,27	9,86	13,24	8,92	8,62	3,98	3,28	8,71	166	148	111	108	97	32	37	102	80	außen
T0883	738	127,7	8,55	8,52	8,52	10,80	3,40	8,52	10,80	9,01	8,69	8,69	4,45	8,69	133	119	95	127	96	31	49	100	./.	außen
T0887	741	128,9	5,72	5,72	6,70	8,90	3,14	5,72	8,90	7,03	7,03	5,00	2,84	7,03	180	126	81	133	100	35	40	100	85	außen
T0905	754	130,7	5,71	5,54	5,54	7,12	3,13	5,54	7,12	5,68	5,02	5,02	3,04	5,02	221	125	98	129	88	44	54	103	./.	ohne
T0918	756	132,10	7,57	7,52	7,52	9,40	2,78	7,52	9,40	6,62	6,26	6,26	3,14	6,26	214	141	114	125	95	30	47	101	./.	ohne
T0920	756	132,12	5,69	5,69	5,69	7,82	2,88	5,69	7,82	5,05	5,05	5,05	3,34	5,05	307	154	113	137	100	37	66	100	./.	ohne
T0935	795	135,4	8,82	9,34	9,34	11,52	3,59	8,82	11,52	6,64	6,64	6,64	3,90	6,64	261	173	133	123	100	31	59	94	./.	ohne
T0937	795	135,8	9,40	9,68	9,68	13,76	3,00	9,40	13,76	7,57	6,88	6,88	4,08	7,57	240	181	124	142	100	22	54	97	./.	außen
T0955	826	137,7	6,33	6,33	6,33	8,66	2,90	6,33	8,66	6,14	6,14	6,14	3,27	6,14	230	141	103	137	100	33	53	100	./.	außen
T0960	833	138,2	6,78	6,78	6,78	8,41	3,68	6,78	8,41	5,93	5,93	5,93	3,35	5,93	239	141	114	124	100	44	56	100	./.	ohne
T0963	838	138,4	6,66	6,66	6,66	9,50	2,28	6,66	9,50	4,55	4,55	4,55	2,63	4,55	459	208	146	143	100	24	58	100	./.	ohne
T0966	844	139,1	3,27	3,27	3,27	4,50	1,56	3,27	4,50	3,72	3,72	3,72	1,67	3,72	325	120	88	138	100	35	45	100	./.	ohne
T0967	844	139,2	2,88	2,88	2,88	5,35	1,73	2,88	5,35	4,14	4,14	4,14	2,12	4,14	312	129	70	186	100	32	51	100	./.	ohne
T0968	842	139,5	5,54	5,54	5,54	6,88	2,17	5,54	6,88	4,62	4,62	4,62	2,55	4,62	322	148	120	124	100	32	55	100	./.	ohne
T0972	799	139,12	8,78	9,02	9,02	11,36	3,42	8,78	11,36	6,63	6,63	6,63	3,68	6,63	258	171	132	126	100	30	56	97	./.	ohne
T0976	868	140,2	8,06	8,06	8,06	10,86	3,25	8,06	10,86	5,58	5,58	5,58	2,88	5,58	349	194	144	135	100	30	52	100	./.	ohne
T0978	867	140,6	9,36	9,40	9,40	12,62	3,20	9,36	12,62	6,50	6,06	6,06	3,58	6,50	299	194	144	134	100	25	55	100	./.	ohne
T0981	875	141,2	4,14	4,14	4,14	5,12	1,56	4,14	5,12	3,06	3,06	3,06	1,44	3,06	547	167	135	124	100	30	47	100	./.	ohne
T0982	875	141,3	3,09	3,09	4,04	4,82	1,89	3,09	4,82	3,03	3,03	1,80	1,43	3,03	525	159	102	119	100	39	47	100	76	ohne
T0986	880 A	141,7	9,06	8,96	9,36	10,19	4,25	8,96	10,19	6,66	5,49	4,80	3,24	5,49	230	153	136	109	82	42	49	101	./.	außen
T0987	876	141,9	7,52	7,49	8,72	10,25	2,95	7,49	10,25	5,55	5,20	3,62	2,93	5,20	333	184	135	118	94	29	53	100	86	ohne
T0988	876	141,10	8,26	8,26	10,80	11,93	4,20	8,26	11,93	7,62	7,62	4,58	4,20	7,62	205	156	108	110	100	35	55	100	76	ohne
T1029	904	148,1	6,20	6,02	6,02	6,76	1,96	6,02	6,76	4,28	3,44	3,44	2,44	3,44	369	157	141	112	80	29	57	103	./.	außen
T1030	904	148,2	10,78	10,06	10,46	11,18	3,18	10,06	11,18	7,14	5,44	4,27	3,44	5,44	219	156	141	107	76	28	48	107	./.	außen
T1033	905	148,5	7,20	6,96	6,96	9,55	4,04	6,96	9,55	7,64	6,90	6,90	2,24	6,90	164	125	91	137	90	42	29	103	./.	außen
T1034	905	148,6	6,50	6,15	6,15	8,06	3,32	6,15	8,06	6,94	6,16	6,16	2,08	6,16	167	116	89	131	89	41	30	106	./.	ohne
T1037	908	148,9	6,83	6,83	6,22	7,62	2,90	6,22	7,62	5,60	5,60	3,60	2,40	3,60	243	136	111	123	64	38	43	100	110	ohne
T1060	928	151,5	7,98	7,28	7,47	8,58	2,34	7,28	8,58	5,97	4,66	3,59	2,57	4,66	241	143	122	115	78	27	43	110	./.	außen
T1068	934	152,5	11,43	10,91	10,25	11,66	3,43	10,25	11,66	7,37	5,16	5,16	3,38	5,16	215	158	139	114	69	29	46	100	106	außen
T1094	946	155,5	10,32	10,60	16,12	17,28	4,78	10,32	17,28	11,52	10,40	6,25	5,37	11,52	130	150	90	107	100	28	47	97	66	ohne
T1125	965	159,9	6,64	6,64	6,64	11,88	3,83	6,64	11,88	7,06	7,06	7,06	3,54	7,06	238	168	94	179	100	32	50	100	./.	ohne
T1130	966 A	160,9	8,87	8,87	8,87	11,62	2,60	8,87	11,62	6,20	6,20	6,20	3,72	6,20	302	187	143	131	100	22	60	100	./.	ohne
T1134	967	160,5	8,54	8,72	8,72	11,08	3,45	8,54	11,08	6,37	5,72	5,72	3,27	6,37	273	173	134	127	100	31	51	98	./.	außen
T1141	989	162,5	4,15	4,15	4,15	9,66	3,40	4,15	9,66	6,14	6,14	6,14	3,30	6,14	256	157	68	233	100	35	54	100	./.	außen
T1151	977	163,8	9,91	9,91	9,91	17,10	4,02	9,91	17,10	7,02	7,02	7,02	4,57	7,02	347	243	141	173	100	24	65	100	./.	außen
T1156	983	164,3	7,88	7,76	7,76	9,56	3,80	7,76	9,56	6,78	6,40	6,40	3,36	6,40	208	141	114	123	94	40	50	102	./.	ohne
T1165	1000	165,9	7,15	7,15	7,15	8,88	2,20	7,15	8,88	5,01	5,01	5,01	2,91	5,01	354	177	143	124	100	25	58	100	./.	ohne
T1178	1008 A	166,9	7,62	7,62	6,88	8,10	3,56	6,88	8,10	5,58	5,58	3,89	2,91	3,89	260	145	123	118	70	44	52	100	111	außen
T1235	1084	174,7	3,96	3,96	3,96	4,91	1,69	3,96	4,91	2,93	2,93	2,93	1,86	2,93	572	167	135	124	100	34	63	100	./.	ohne
T1247	1050	176,2	7,14	6,64	6,64	7,66	3,42	6,64	7,66	5,16	4,10	4,10	2,92	4,10	288	148	129	115	79	45	57	108	./.	ohne
T1254	1057	176,9	5,69	5,51	5,51	6,32	1,97	5,51	6,32	4,12	3,52	3,52	2,10	3,52	372	153	134	115	85	31	51	103	./.	ohne
T1259	1063	177,1	10,80	10,80	10,80	13,20	3,36	10,80	13,20	7,40	7,40	7,40	4,68	7,40	241	178	146	122	100	25	63	100	./.	ohne
T1261	1060	177,12	6,14	6,14	6,14	10,02	2,66	6,14	10,02	5,62	5,62	5,62	3,08	5,62	317	178	109	163	100	27	55	100	./.	ohne
T1264	1064	177,7	3,80	4,18	4,18	6,56	2,36	3,80	6,56	4,67	4,30	4,30	2,62	4,67	301	140	81	157	100	36	56	91	./.	ohne
T1267	1064	177,10	7,18	7,18	7,18	11,42	2,73	7,18	11,42	6,67	6,67	6,67	3,53	6,67	257	171	108	159	100	24	53	100	./.	ohne
T1274	1072	178,8	5,98	5,98	5,98	8,07	2,40	5,98	8,07	4,94	4,94	4,94	3,08	4,94	331	163	121	135	100	30	62	100	./.	ohne
T1282	1078	179,8	7,78	7,78	7,78	10,00	1,96	7,78	10,00	6,69	6,69	6,69	3,84	6,69	223	149	116	129	100	20	57	100	./.	ohne
T1297	1095	181,1	7,05	7,05	7,05	8,98	2,80	7,05	8,98	6,07	6,07	6,07	3,63	6,07	244	147	116	127	100	31	60	100	./.	ohne
T1302	1093	182,2	2,98	3,14	3,13	3,92	1,92	2,98	3,92	2,86	2,37	2,37	1,80	2,86	479	137	104	125	100	49	63	95	100	ohne
T1306	1091	182,6	7,90	7,90	7,90	8,90	6,62	7,90	8,90	6,26	6,26	6,26	3,52	6,26	227	142	126	113	100	74	56	100	./.	ohne
T1307	1094	182,7	7,40	7,40	7,40	10,54	3,44	7,40	10,54	6,02	6,02	6,02	3,64	6,02	291	175	123	142	100	33	60	100	./.	ohne
T1319	1098	183,9	7,91	8,08	8,08	10,92	3,15	7,91	10,92	7,22	6,22	6,22	3,64	6,22	209	151	110	135	86	29	50	98	./.	ohne
T1331	1102	184,14	9,35	9,98	9,98	13,25	3,53	9,35	13,25	6,60	5,64	5,64	3,61	6,60	304	200	142	133	100	27	55	94	./.	außen
T1336	1106	185,2	7,74	7,74	8,52	9,88	3,16	7,74	9,88	5,68	5,68	4,00	3,48	5,68	306	173	136	116	100	32	61	100	91	ohne

Taf. 5.2.: Terrinen. Übersicht über Messwerte und Indizes (Fortsetzung).

lfd. Nr.	Bef.-Nr.	Tabl.- Nr.	Strecken in cm (Durchmesser und Höhen)												Indizes									Verzierung
			MDM	RDM	SDM	BADM	BODM	DM Bmin	DM Bmax	Hges	H RDM	H SDM	H Bmax	H Bmin	A 1	A 1'	A 2	A 3	A 4	A 5	A 6	A 8	A 9	
T1349	1134	186,5	10,93	10,93	10,22	11,44	4,46	10,22	11,44	7,54	7,54	5,27	4,15	5,27	201	151	136	112	70	39	55	100	107	außen
T1350	1114	186,6	6,74	6,74	6,74	8,77	3,45	6,74	8,77	5,06	5,06	5,06	3,09	5,06	343	173	133	130	100	39	61	100	. / .	ohne
T1354	1118	186,13	5,78	5,78	6,80	7,80	2,59	5,78	7,80	3,72	3,72	2,45	2,16	3,72	564	209	155	115	100	33	58	100	85	ohne
T1361	1137	187,6	6,86	6,86	7,88	10,01	2,70	6,86	10,01	5,64	5,64	4,43	3,60	5,64	315	177	122	127	100	27	64	100	87	ohne
T1363	1120	187,9	8,29	8,29	8,29	10,07	2,96	8,29	10,07	5,58	5,58	5,58	3,20	5,58	323	180	149	121	100	29	57	100	. / .	ohne
T1367	1133	188,1	7,38	7,38	7,38	9,00	3,40	7,38	9,00	6,08	6,08	6,08	3,70	6,08	243	148	121	122	100	38	61	100	. / .	ohne
T1369	1133	188,3	10,40	10,40	10,40	13,50	3,48	10,40	13,50	8,05	8,05	8,05	4,67	8,05	208	167	129	130	100	26	58	100	. / .	ohne
T1382	1157	189,3	6,60	6,71	6,71	8,38	2,52	6,60	8,38	4,76	4,76	4,76	2,60	4,76	370	176	139	125	100	30	55	98	. / .	ohne
T1392	1159	190,6	15,13	15,13	15,60	20,22	7,04	15,13	20,22	14,77	14,77	12,52	9,10	14,77	137	136	102	130	100	35	62	100	97	ohne
T1394	1159	190,8	8,32	8,20	8,88	9,92	2,36	8,20	9,92	6,21	5,20	4,24	3,40	5,20	257	159	134	112	84	24	55	101	. / .	außen
T1405	1175	192,10	7,58	7,56	7,56	9,64	2,67	7,56	9,64	5,28	4,88	4,88	2,98	4,88	346	182	143	128	92	28	56	100	. / .	ohne
T1409	1172	193,3	3,90	3,90	4,86	5,67	1,74	3,90	5,67	3,00	3,00	1,90	1,48	3,00	630	189	130	117	100	31	49	100	80	ohne
T1421	1154	194,7	7,66	7,35	7,71	9,00	2,48	7,35	9,00	5,35	4,24	3,26	2,34	4,24	314	168	137	117	79	28	44	104	. / .	außen
T1423	1177	194,9	5,93	5,93	5,93	8,49	2,27	5,93	8,49	4,64	4,64	4,64	2,51	4,64	394	182	128	143	100	27	54	100	. / .	ohne
T1425	1188	195,1	8,37	8,27	8,27	10,80	2,88	8,27	10,80	6,13	6,13	6,13	3,28	6,13	287	176	135	131	100	27	54	100	. / .	ohne
T1427	1188	195,3	8,28	8,28	8,88	9,76	2,66	8,28	9,96	6,04	6,04	4,40	3,86	6,04	273	164	137	110	100	27	64	100	93	ohne
T1434	1194 A	196,6	7,64	7,64	7,64	9,65	2,55	7,64	9,65	5,68	5,68	5,68	3,36	5,68	299	169	135	126	100	26	59	100	. / .	ohne
T1444	1182	197,5	6,90	6,90	6,90	8,07	2,92	6,90	8,07	4,92	4,92	4,92	2,97	4,92	333	164	140	117	100	36	60	100	. / .	ohne
T1461	466	199,5	7,05	6,81	. / .	. / .	2,00	7,05	7,05	5,60	2,82	. / .	5,60	5,60	225	125	126	. / .	. / .	28	100	100	. / .	ohne
T1466	1203	199,11	9,92	9,92	9,18	10,75	2,62	9,06	10,75	7,40	7,40	5,94	3,73	5,94	196	145	122	117	80	24	50	100	108	außen
T1483	200	203,3	7,32	7,32	7,32	11,63	3,13	7,32	11,63	5,94	5,94	5,94	3,34	5,94	330	195	123	159	100	27	56	100	. / .	ohne

Taf. 5.3.: Terrinen. Übersicht über Messwerte und Indizes (Fortsetzung).

lfd. Nr.	Bef.-Nr.	Tabl.- Nr.	Strecken in cm (Durchmesser und Höhen)												Indizes							Verzierung
			MDM	RDM	SDM	BADM	BODM	DM Bmin	DM Bmax	Hges	H RDM	H SDM	H Bmax	H Bmin	A 1	A 2	A 3	A 4	A 5	A 6	A 8	
S0001	4	1,2	12,12	12,12	12,12	14,50	8,02	12,12	14,50	7,10	7,10	7,10	3,85	7,10	288	171	120	100	55	54	100	ohne
S0007	1	1,13	18,40	18,34	18,34	19,04	4,00	18,34	19,04	6,84	6,07	6,07	4,68	6,07	407	268	104	89	21	68	100	ohne
S0010	8	2,7	13,51	13,50	13,50	14,32	4,04	13,50	14,32	6,64	6,16	6,16	5,08	6,16	325	203	106	93	28	77	100	ohne
S0025	29	3,12	17,20	15,36	15,36	15,86	4,38	15,36	17,20	7,27	5,90	5,90	7,27	5,90	325	211	103	81	25	100	112	ohne
S0027	30	4,2	10,96	10,10	./.	./.	3,78	10,96	10,96	6,84	4,74	./.	6,84	6,84	234	160	./.	./.	34	100	109	ohne
S0038	50	5,18	18,10	18,44	18,44	19,77	4,78	18,10	19,77	8,46	8,46	8,46	6,96	8,46	276	214	107	100	24	82	98	ohne
S0044	3 A	6,9	11,33	11,33	11,33	12,57	3,07	11,33	12,57	4,95	4,95	4,95	4,14	4,95	513	229	111	100	24	84	100	ohne
S0045	3 A	6,10	11,42	11,66	11,66	12,76	3,82	11,42	12,76	6,05	5,02	5,02	4,32	6,05	349	176	109	100	30	87	98	außen
S0061	100	8,5	8,25	7,65	7,65	8,36	3,04	7,65	8,36	4,51	2,62	2,62	2,02	2,62	411	170	109	58	36	45	108	außen
S0062	100	8,6	8,37	7,86	7,86	8,55	2,72	7,86	8,55	4,58	2,68	2,68	3,90	2,68	408	172	109	59	32	85	106	außen
S0071	123	10,2	6,66	7,00	7,00	8,23	4,83	6,66	8,23	4,53	3,60	3,60	2,67	4,53	401	147	118	100	59	59	95	ohne
S0075	15 A	11,1	13,56	12,51	12,51	13,40	4,20	12,51	13,56	8,00	5,46	5,46	8,00	5,46	212	156	107	68	31	100	108	außen
S0077	136	11,3	12,88	12,72	12,72	14,12	5,65	12,72	14,12	6,56	5,85	5,85	4,73	5,85	328	194	111	89	40	72	101	außen
S0083	162	12,18	14,25	14,25	./.	./.	4,22	14,25	14,25	6,20	6,20	./.	6,20	./.	371	230	./.	./.	30	100	100	ohne
S0096	197	14,8	11,08	9,58	9,58	10,36	5,37	9,58	11,08	5,90	4,13	4,13	5,90	4,13	318	162	108	70	48	100	116	außen
S0104	202	15,3	11,28	11,25	11,25	12,25	3,77	11,25	12,25	6,10	5,49	5,49	3,66	5,49	329	184	109	90	31	60	100	innen u. außen
S0130	229	20,18	16,63	16,34	16,52	17,34	5,22	16,34	17,34	5,97	5,34	4,78	3,90	5,34	487	274	105	89	30	65	102	außen
S0131	243	20,19	14,96	13,56	13,56	14,22	3,45	13,56	14,96	7,75	6,25	6,25	7,75	6,25	249	175	105	81	23	100	110	außen
S0133	226	20,17	12,94	12,70	12,70	13,62	2,88	12,70	13,62	6,42	5,68	5,68	4,06	5,68	330	198	107	88	21	63	102	außen
S0134	224	20,6	11,76	11,08	11,38	11,56	2,61	11,08	11,76	7,12	5,58	2,22	7,12	5,58	232	156	102	79	22	100	106	ohne
S0137	230	21,3	6,95	7,25	7,25	8,30	3,23	6,95	8,30	4,56	4,56	4,56	2,44	4,56	399	152	114	85	39	54	96	außen
S0152	245	23,16	16,30	15,72	15,68	15,80	4,24	15,72	16,30	7,28	5,65	5,34	7,28	5,65	308	215	102	78	26	59	104	ohne
S0154	249	24,2	15,12	12,90	12,90	13,14	5,10	12,90	15,12	7,09	5,20	5,20	7,09	5,20	301	182	102	73	34	100	117	ohne
S0155	249	24,6	15,09	14,52	14,52	14,94	5,40	14,52	15,09	7,21	5,66	5,66	7,21	5,66	290	201	103	79	36	100	104	außen
S0157	250	24,10	8,13	8,13	8,13	9,54	2,84	8,13	9,54	4,54	4,54	4,54	2,22	4,54	463	179	117	100	30	49	100	ohne
S0158	253	24,14	8,50	8,38	8,64	9,12	3,40	8,38	9,12	5,49	4,28	3,60	2,58	4,28	303	153	106	78	37	47	101	ohne
S0163	251	25,7	14,88	14,00	14,00	14,52	4,92	14,00	14,88	6,76	5,49	5,49	6,76	5,49	326	207	104	81	33	100	106	außen
S0172	257	26,11	13,76	10,00	11,02	11,36	4,08	11,02	13,76	6,62	4,54	4,20	6,62	4,54	314	151	103	69	30	100	138	außen
S0179	260	28,2	11,66	10,47	10,47	10,88	7,12	10,47	11,66	4,86	3,62	3,62	4,86	3,62	494	215	104	74	61	100	111	außen
S0189	263	30,2	17,00	13,93	13,93	14,04	4,96	13,93	17,00	7,27	5,64	5,64	7,27	5,64	322	192	101	78	29	100	122	ohne
S0192	267	30,7	11,09	10,40	10,54	11,09	4,69	10,40	11,09	6,83	5,27	4,58	6,83	5,27	238	152	105	77	42	100	107	ohne
S0197	264	31,3	15,68	14,74	14,74	15,52	3,90	14,74	15,68	7,21	5,25	5,25	7,21	5,25	302	204	105	73	25	100	106	ohne
S0198	264	31,4	16,91	16,08	16,20	16,53	6,31	16,08	16,91	7,71	6,20	5,60	7,71	6,20	284	209	102	80	37	100	105	außen
S0205	275	32,5	15,02	13,90	13,90	14,66	6,17	13,90	15,02	8,12	6,16	6,16	8,12	6,16	228	171	105	76	41	100	108	außen
S0206	275	32,6	13,83	11,32	11,32	11,59	3,12	11,32	13,83	7,62	5,36	5,36	7,62	5,36	238	149	102	70	23	100	122	außen
S0208	277	33,6	21,33	20,74	20,74	22,13	4,89	20,74	22,13	8,64	7,50	7,50	6,26	7,50	296	240	107	87	22	72	103	außen
S0216	283	34,11	25,71	24,30	24,30	25,25	7,82	24,30	25,71	10,31	8,94	8,94	10,31	8,94	242	236	104	87	30	100	106	außen
S0217	279	34,1	16,85	14,76	14,76	14,98	5,28	14,76	16,85	5,90	4,52	4,52	5,90	4,52	484	250	100	77	31	100	114	außen
S0230	305	35,16	9,66	9,56	9,56	10,62	3,16	9,56	10,62	5,33	4,40	4,40	3,55	4,40	374	179	111	83	30	67	101	ohne
S0231	287	35,18	19,51	19,51	./.	./.	3,88	19,51	19,51	7,03	4,78	./.	7,03	7,03	395	278	./.	./.	20	100	100	außen
S0234	298	36,9	13,76	11,66	11,66	12,18	6,85	11,66	13,76	7,40	5,63	5,63	7,40	5,63	251	158	104	79	50	100	118	außen
S0240	309	37,10	7,94	7,40	./.	./.	2,22	7,94	7,94	4,15	1,55	./.	4,15	4,15	461	191	./.	./.	28	100	107	ohne
S0243	299	37,7	19,24	16,00	./.	./.	3,93	19,24	19,24	10,85	6,74	./.	10,85	10,85	163	177	./.	./.	20	100	120	außen
S0249	314	38,15	12,74	10,82	./.	./.	3,24	12,74	12,74	6,14	3,22	./.	6,14	6,14	338	207	./.	./.	25	100	118	ohne
S0258	320	40,11	24,44	24,10	24,10	25,70	8,16	24,10	25,70	11,26	9,90	9,90	8,80	9,90	203	214	107	88	32	78	101	außen
S0284	347	45,1	9,45	8,25	8,31	8,52	2,07	8,25	9,45	5,31	3,24	3,24	5,31	3,88	335	155	103	73	22	100	115	außen
S0285	347	45,3	10,10	9,96	10,12	10,81	3,51	9,96	10,81	5,30	4,77	4,23	3,52	4,77	385	188	107	90	32	66	101	ohne
S0289	351	45,21	7,89	7,89	./.	./.	3,40	7,89	7,89	3,92	3,92	./.	3,92	./.	513	201	./.	./.	43	100	100	außen
S0296	368	46,21	25,68	25,15	25,15	25,40	7,91	25,15	25,68	10,73	9,47	9,47	10,73	9,47	223	234	101	88	31	100	102	ohne
S0300	379	47,11	10,12	10,12	10,12	11,42	4,30	10,12	11,42	6,00	6,00	6,00	3,43	6,00	317	169	113	100	38	57	100	außen
S0308	350	48,1	10,92	10,25	10,25	10,26	4,07	10,25	10,92	4,66	3,31	3,31	4,66	3,31	503	234	100	45	71	100	107	ohne
S0316	360	49,3	12,72	12,26	12,68	13,92	4,47	12,26	13,92	8,20	4,95	4,95	3,98	6,20	207	150	110	76	32	49	104	ohne
S0320	353	49,9	10,08	10,04	10,04	11,32	3,74	10,04	11,32	6,12	4,94	4,94	4,14	4,94	302	164	113	81	33	68	100	ohne
S0330	373	50,11	7,22	7,22	7,44	8,07	2,40	7,22	8,07	4,30	3,50	3,48	2,53	3,50	436	168	108	81	30	59	100	außen
S0332	373	50,13	25,76	25,87	25,87	26,80	6,74	25,76	26,80	11,24	10,14	10,14	9,74	11,24	212	230	104	100	25	87	100	außen
S0339	375	51,15	8,31	8,31	8,31	9,13	2,84	8,31	9,13	5,00	5,00	5,00	1,80	5,00	365	166	110	100	31	36	100	ohne
S0341	382	52,2	11,22	10,60	10,60	10,92	3,10	10,60	11,22	6,62	4,76	4,76	6,62	4,76	256	160	103	72	28	100	106	außen
S0345	386	53,1	5,88	6,24	6,24	8,16	4,38	5,88	8,16	3,83	6,27	6,27	2,16	3,83	556	154	131	100	54	56	94	ohne
S0350	387	53,11	12,79	10,62	10,62	10,65	4,37	10,62	12,79	4,36	3,06	3,06	4,36	3,07	673	244	120	70	34	100	120	außen
S0357	390	54,10	14,26	11,57	./.	./.	4,50	11,57	14,26	5,68	3,06	./.	5,68	./.	442	251	./.	./.	32	100	123	außen
S0364	397	55,13	8,78	8,78	8,78	10,70	4,26	8,78	10,70	5,06	5,06	5,06	2,76	5,06	418	174	122	100	40	55	100	ohne
S0377	420	57,12	5,68	5,68	5,68	6,98	2,00	5,68	6,98	3,08	3,08	3,08	2,16	3,08	736	184	123	100	29	70	100	ohne
S0379	401	57,16	9,82	9,82	9,82	11,89	3,94	9,82	11,89	6,29	6,29	6,29	4,76	6,29	301	156	121	100	33	76	100	ohne
S0381	401	57,19	6,86	6,86	./.	./.	1,56	6,86	6,86	2,89	2,89	./.	2,89	./.	821	237	./.	./.	23	100	100	ohne
S0382	401	57,21	27,77	27,54	27,54	28,30	7,80	27,54	28,30	11,60	10,26	10,26	9,20	10,26	210	237	103	88	28	79	101	außen
S0383	401	57,22	8,28	8,80	8,80	10,52	2,90	8,28	10,52	5,04	4,14	4,14	2,73	5,04	414	164	120	100	28	54	94	ohne
S0387	410	58,4	19,36	19,36	19,36	20,53	6,80	19,36	20,53	8,43	8,43	8,43	6,16	8,43	289	230	106	100	33	73	100	außen
S0390	404	58,13	20,00	19,71	19,71	20,72	6,84	19,71	20,72	8,73	7,68	7,68	6,70	7,68	272	226	105	88	33	77	101	außen
S0391	417	59,1	10,66	10,66	10,66	11,90	3,16	10,66	11,90	6,04	6,04	6,04	4,22	6,04	326	176	112	100	27	70	100	ohne
S0393	417	59,3	8,86	8,91	8,91	10,35	2,20	8,86	10,35	5,06	4,48	4,48	3,66	5,06	404	175	116	100	21	72	99	ohne
S0395	412	59,6	14,05	14,17	14,17	15,10	4,93	14,05	15,10	7,22	6,27	6,27	5,80	7,22	290	195	107	100	33	80	99	außen
S0396	411	59,7	14,47	14,34	14,34	15,22	5,33	14,34	15,22	6,84	7,70	7,70	5,22	7,70	325	210	106	113	35	76	101	ohne
S0398	406	59,11	22,28	22,15	22,15	22,74	6,44	22,15	22,74	10,18	8,50	8,50	7,84	8,50	219	218	103	83	28	77	101	außen
S0401	424	60,3	6,59	5,96	5,96	6,19	2,88	5,96	6,59	3,12	2,28	2,28	3,12	2,28	677	191	104	73	44	100	111	außen
S0402	424	60,5	6,80	6,32	6,32	6,54	2,32	6,32	6,80	2,50	6,32	6,32	2,50	1,88	1088	253	103	75	34	100	108	außen
S0404	422	60,11	14,00	14,00	14,00	16,24	4,42	14,00	16,24	6,50	6,50	6,50	4,60	6,50	384	215	116	100	27	71	100	ohne
S0407	422	60,14	21,56	21,48	21,48	23,10	6,64	21,48	23,10	9,44	8,76	8,76	7,76	8,76	259	228	108	93	29	82	100	außen
S0422	427	63,11	13,84	13,52	13,52	14,00	5,14	13,52	14,00	5,45	4,80	4,80	4,00	4,80	471	248	104	88	37	73	102	außen
S0423	431	63,14	8,91	8,15	./.	./.	2,89	8,91	8,91	5,60	3,96	./.	5,60	5,60	284	159	./.	./.	32	100	109	außen
S0425	437	63,17	8,63	8,63	8,63	10,24	3,49	8,63	10,24	4,52	4,52	4,52	3,08	4,52	501	191	119	100	34	68	100	ohne
S0438	433	65,7	8,80	8,80	8,80	9,80	3,20	8,80	9,80	5,02	5,02	5,02	2,88	5,02	389	175	111	100	33	57	100	ohne
S0450	436	66,11	10,62	8,10	8,10	9,00	3,76	8,10	10,62	5,65	3,93	3,93	5,65	3,93	333	143	111	70	35	100	131	ohne
S0452	436	66,14	13,68	12,90	./.	./.	4,54	13,68	13,68	6,44	2,71	./.	6,44	6,44	330	212	./.	./.	33	100	106	außen
S0462	439	67,5	17,56	15,14	15,18	15,25	3,74	15,14	17,56	6,14	3,76	3,52	6,14	3,76	466	247	101	61	21	100	116	ohne
S0473	447	69,16	15,58	14,54	14,54	14,78	6,77	14,54	15,58	6,58	5,18	5,18	6,58	5,18	360	221	102	79	43	100	107	außen
S0475	450	70,1	12,98	12,83	13,10	13,26	3,17	12,83	13,26	6,02	4,88	3,92	2,93	4,88	366	213	101	81	24	49	101	ohne
S0483	453	71,12	8,24	8,14	8,14	9,80	2,22	8,14	9,80	4,85	4,50	4,50	3,42	4,50	417	168	120	93	23	71	101	ohne
S0488	454	72,10	11,72	9,64	./.	./.	2,54	11,72	11,72	6,06	2,10	./.	6,06	6,06	319	193	./.	./.	22	100	122	ohne
S0492	463	72,15	7,72	7,72	./.	./.	2,48	7,72	7,72	4,91	2,44	./.	4,91	4,91	320	157	./.	./.	32	100	100	ohne
S0495	455	72,20	13,70	13,35	13,35	14,25	5,36	13,35	14,25	7,40	6,72	6,72	4,54	6,72	260	180	107	91	38	61	103	außen
S0496	460	73,6	10,00	9,27	9,27	9,32	3,95	9,27	10,00	4,60	3,66	3,66	4,60	3,66	473	202	101	80	40	100	108	ohne
S0497	460	73,8	12,56	11,87	11,94	12,00	3,58	11,87	12,56	5,10	4,08	3,84	5,10	4,08	483	233	101	80	29	100	106	außen
S0501	456	73,15	15,78	15,52	15,52	15,56	4,74	15,52	15,78	7,76	4,28	4,28	7,76	4,28	262	200	100	55	30	100	102	außen
S0507	458	74,7	12,84	11,87	11,87	12,06	3,28	11,87	12,84	7,94	5,70	5,70	7,94	5,70	204	149	102	72	26	100	108	außen
S0512	461	75,8	10,95	10,26	10,26	10,48	2,42	10,26	10,95	4,90	3,62	3,62	4,90	3,62	456	209	102	74	22	100	107	innen
S0518	465	76,4	10,06	8,88	./.	./.	2,35	10,06	10,06	5,49	2,21	./.	5,49	5,49	334	183	./.	./.	23	100	113	außen
S0530	492	77,12	14,32	14,27	14,27	15,27	5,68	14,27	15,27	6,40	5,87	5,87	4,50	5,87	373	223	107	92	37	70	100	ohne
S0531	497	77,17	16,95	16,60	16,88	17,20	3,84	16,60	17,20	6,02	5,28	4,62	3,77	5,28	475	276	102	88	22	63	102	ohne
S0533	495	77,3	9,91	8,80	8,80	8,96	5,54	8,80	9,91	5,00	3,20	3,20	5,00	3,20	396	176	102	64	56	100	113	ohne
S0534	495	77,4	9,83	9,20	9,38	9,85	3,20	9,20	9,85	6,42	5,20	4,98	4,05	5,20	239	143	105	81	32	63	107	außen
S0540	496	78,8	7,93	7,79	8,14	8,96	2,83	7,79	8,96	4,86	4,52	3,72	2,67	4,52	379	160	110	93	32	55	102	außen
S0544	498	78,26	7,58	7,38	./.	./.	2,14	7,58	7,58	5,64	2,30	./.	5,64	134	238	134	./.	./.	100	100	103	ohne
S0548	502	79,8	15,79	16,60	16,60	17,66	5,74	15,79	17,66	10,92	10,22	10,22	9,80	10,92	148	145	106	100	33	90	95	außen
S0549	502	79,9	11,40	12,06	12,06	13,64	5,69	11,40	13,64	7,72	6,60	6,60	5,44	7,72	229	148	113	100	42	70	95	außen
S0550	509	79,12	8,59	8,59	./.	./.	4,23	8,59	8,59	5,21	5,21	./.	5,21	5,21	316	165	./.	./.	49	38	100	ohne
S0551	515	79,18	15,40	15,20	15,20	16,05	2,70	15,20	16,05	6,83	6,52	6,52	5,57	6,52	344	223	106	95	17	82	101	außen

Taf. 6.1.: Schüsseln. Übersicht über Messwerte und Indizes.

lfd. Nr.	Bef.-Nr.	Tabl.- Nr.	Strecken in cm (Durchmesser und Höhen)												Indizes							Verzierung
			MDM	RDM	SDM	BADM	BODM	DM Bmin	DM Bmax	Hges	H RDM	H SDM	H Bmax	H Bmin	A 1	A 2	A 3	A 4	A 5	A 6	A 8	
S0558	516	80,13	11,61	11,05	11,05	11,24	4,46	11,05	11,61	7,00	5,04	5,04	7,00	5,04	237	158	102	75	38	100	105	außen
S0559	517	80,14	9,85	9,48	9,48	9,76	2,82	9,48	9,85	5,43	4,07	4,07	5,43	4,07	334	175	103	75	29	100	104	ohne
S0570	514	83,23	15,00	14,97	14,97	15,98	7,04	14,97	15,98	6,60	5,84	5,84	5,00	5,84	367	227	107	88	44	76	100	innen u. außen
S0574	521	84,4	8,80	8,80	./.	./.	2,88	8,80	8,80	5,20	2,44	./.	5,20	5,20	325	169	./.	./.	33	100	100	innen
S0576	521	84,8	10,77	9,66	./.	./.	3,03	10,77	10,77	6,66	2,84	./.	6,66	6,66	243	162	./.	./.	28	100	111	ohne
S0577	523	84,11	11,04	10,84	10,84	11,69	4,76	10,84	11,69	7,17	5,98	5,98	4,18	5,98	227	151	108	83	41	58	102	innen u. außen
S0585	524	85,6	11,51	11,32	11,43	11,86	5,10	11,32	11,86	6,85	5,86	5,30	4,56	5,86	253	165	104	86	43	67	102	ohne
S0588	339	85,11	8,64	9,08	9,08	11,34	4,12	8,64	11,34	5,38	4,74	4,74	2,87	5,38	392	161	125	100	36	53	100	ohne
S0593	527	86,19	11,96	11,96	./.	./.	3,14	11,96	11,96	6,60	2,65	./.	6,60	6,60	275	181	./.	./.	26	100	100	ohne
S0594	654	86,21	10,96	10,96	10,96	11,44	3,91	10,96	11,44	5,86	5,86	5,86	4,42	5,86	333	187	104	100	34	75	100	ohne
S0596	528	87,10	11,80	11,48	11,62	12,10	3,20	11,48	12,10	5,89	5,60	5,00	4,34	5,60	349	195	104	95	26	74	103	innen
S0600	532	87,16	11,73	10,48	10,48	10,68	3,13	10,48	11,73	6,62	5,53	5,53	6,62	5,53	268	158	102	84	27	100	112	ohne
S0602	531	87,18	16,02	15,66	15,88	16,54	5,08	15,66	16,54	8,77	7,70	6,64	6,02	7,70	215	179	104	88	31	69	102	außen
S0604	535	88,4	7,69	7,36	7,56	8,10	3,82	7,36	8,10	4,06	3,26	2,93	2,13	3,26	491	181	107	80	47	52	104	ohne
S0606	535	88,7	9,82	9,16	9,23	9,74	3,18	9,16	9,82	6,18	5,11	4,98	6,18	5,11	257	148	106	83	33	100	107	außen
S0607	537	88,9	13,89	13,89	13,89	16,00	3,51	13,89	16,00	5,92	5,92	5,92	3,16	5,92	457	235	115	100	22	53	100	außen
S0617	540	89,5	8,04	7,88	7,88	8,00	2,76	7,88	8,04	3,57	2,54	2,54	3,57	2,54	631	221	102	71	34	100	102	ohne
S0619	549	89,21	12,47	11,92	11,94	12,56	5,20	11,92	12,56	7,03	5,58	5,40	4,44	5,58	254	170	105	79	41	63	105	außen
S0622	545	89,13	8,88	8,28	./.	./.	2,34	8,88	8,88	5,22	2,05	./.	5,22	5,22	326	170	./.	./.	26	100	107	außen
S0624	545	89,18	13,59	10,54	10,54	11,60	2,72	10,54	13,59	6,80	5,14	5,14	6,80	5,14	294	155	110	76	20	100	129	außen
S0625	546	90,17	15,63	15,98	15,98	18,55	4,94	15,63	18,55	7,20	6,50	6,50	5,64	7,20	358	217	116	100	27	78	98	außen
S0626	547	90,15	12,49	12,04	12,47	12,83	3,93	12,04	12,83	5,74	5,04	4,62	3,72	5,04	389	210	103	88	31	65	104	innen
S0631	542	90,6	9,35	9,35	./.	./.	3,08	9,35	9,35	4,34	4,34	./.	4,34	./.	496	215	./.	./.	33	100	100	ohne
S0632	542	90,7	15,40	14,88	15,12	16,04	5,02	14,88	16,04	6,25	5,56	4,96	4,13	5,56	411	238	106	89	31	66	103	innen u. außen
S0635	551	90,12	8,68	8,68	8,68	9,88	3,38	8,68	9,88	5,60	5,60	5,60	3,08	5,60	315	155	114	100	34	55	100	ohne
S0640	550	91,6	13,12	11,48	./.	./.	3,93	13,12	13,12	5,50	3,38	./.	5,50	5,50	434	239	./.	./.	30	100	114	ohne
S0645	553	92,4	8,72	6,57	6,57	7,52	1,96	6,57	8,72	4,94	3,58	3,58	4,94	3,58	357	133	114	72	22	100	133	außen
S0646	559	92,6	11,34	10,66	10,68	11,06	3,94	10,66	11,34	5,60	4,49	4,10	5,60	4,49	362	191	104	80	35	100	106	innen
S0660	558	94,11	11,62	11,62	11,62	12,88	3,29	11,62	12,88	5,14	5,15	5,14	4,06	5,14	488	226	111	100	26	79	100	ohne
S0668	573	95,6	12,27	12,27	12,27	14,14	3,64	12,27	14,14	5,92	5,92	5,92	4,30	5,92	403	207	115	100	26	73	100	außen
S0669	573	95,8	15,66	15,60	15,60	17,40	6,34	15,60	17,40	7,26	6,74	6,74	4,84	6,74	330	215	112	100	36	67	100	ohne
S0671	566	95,11	11,62	11,40	11,66	11,90	3,42	11,40	11,90	6,04	5,31	5,14	4,48	5,31	326	189	102	88	29	74	102	ohne
S0686	580	97,12	9,80	9,06	./.	./.	2,67	9,80	9,80	5,00	2,70	./.	5,00	5,00	392	196	./.	./.	27	100	108	ohne
S0688	575	97,17	19,38	19,13	19,13	20,70	4,20	19,13	20,70	9,18	8,47	8,47	6,74	8,47	246	208	108	92	20	73	101	ohne
S0689	582	97,18	11,56	11,56	11,56	12,71	5,06	11,56	12,71	7,04	7,04	7,04	3,40	7,04	256	164	110	100	40	48	100	innen u. außen
S0693	588	98,7	12,23	11,85	12,03	12,29	4,00	11,85	12,29	7,46	6,20	5,20	4,29	6,20	221	159	102	83	33	58	103	ohne
S0694	588	98,9	13,40	12,82	12,82	13,41	4,34	12,82	13,41	7,82	7,28	7,28	4,36	7,28	219	164	105	93	32	56	105	ohne
S0696	579	98,13	9,66	9,66	9,66	10,73	3,14	9,66	10,73	4,32	4,32	4,32	2,70	4,32	575	224	111	100	29	63	100	ohne
S0700	587	99,1	9,60	9,60	9,60	10,64	3,74	9,60	10,64	5,37	5,37	5,37	3,77	5,37	369	179	111	100	35	70	100	ohne
S0701	587	99,3	11,46	11,46	11,46	12,10	4,14	11,46	12,10	5,40	5,40	5,40	4,10	5,40	415	212	106	100	34	76	100	außen
S0705	577	99,17	8,27	7,02	./.	./.	2,84	8,27	8,27	3,84	1,20	./.	3,84	3,84	561	215	./.	./.	34	100	118	ohne
S0708	584	99,11	42,22	40,84	40,84	43,56	12,16	40,84	43,56	23,72	21,28	21,28	16,60	21,28	77	172	107	90	28	70	103	außen
S0711	593	100,7	17,38	17,22	17,22	18,46	6,06	17,22	18,46	7,82	7,23	7,23	6,10	7,23	302	220	107	92	33	78	101	außen
S0712	597	100,9	12,20	12,08	12,08	13,36	5,36	12,20	13,36	5,28	4,73	4,73	3,83	4,73	479	229	111	90	40	73	101	innen u. außen
S0713	597	100,10	11,44	11,44	11,44	14,51	4,13	11,44	14,51	7,14	7,14	7,14	4,23	7,14	285	160	127	100	28	59	100	außen
S0724	601	102,1	6,42	6,71	6,71	7,80	3,29	6,42	7,80	4,04	3,23	3,23	2,62	3,23	478	159	116	80	42	65	96	ohne
S0727	601	102,10	23,54	23,49	23,49	24,72	7,76	23,49	24,72	9,81	9,40	9,40	7,86	9,40	257	239	105	96	31	80	100	außen
S0749	623	106,7	14,64	14,58	14,58	15,57	4,15	14,58	15,57	7,26	6,36	6,36	5,62	6,36	295	201	107	88	27	77	100	außen
S0751	620	106,11	11,65	11,65	11,65	15,28	3,88	11,65	15,28	7,23	7,23	7,23	3,80	7,23	292	161	131	100	25	53	100	ohne
S0752	620	106,12	26,18	26,60	26,60	27,10	6,70	26,18	27,10	11,38	10,47	10,47	9,54	11,38	209	230	102	100	25	84	100	außen
S0792	662	113,1	18,04	18,04	18,53	19,08	6,80	18,04	19,08	7,23	7,23	6,47	5,74	7,23	365	250	103	100	36	79	100	ohne
S0807	666	115,10	10,42	9,68	9,68	9,76	6,84	9,68	10,42	5,06	3,70	3,70	5,06	3,70	407	191	101	73	66	100	108	außen
S0811	667	115,14	23,10	24,70	24,70	25,80	6,78	23,10	25,80	12,40	10,88	10,88	10,32	12,40	168	186	104	100	26	83	94	außen
S0814	672	116,3	9,90	10,11	10,11	11,74	5,34	9,90	11,74	6,34	5,92	5,92	4,00	5,92	292	156	116	93	45	63	98	ohne
S0823	680	117,2	16,00	15,77	15,77	16,62	5,87	15,77	16,62	8,20	7,42	7,42	5,30	7,42	247	192	105	90	35	65	101	außen
S0826	673	117,7	10,45	10,22	10,40	10,70	3,28	10,22	10,70	5,15	4,40	4,00	3,28	4,40	403	198	103	85	31	64	102	ohne
S0829	674	118,9	8,91	8,86	8,86	9,36	2,70	8,86	9,36	4,61	3,80	3,80	3,00	3,80	440	192	106	82	29	65	101	außen
S0837	699	119,16	11,84	11,61	11,76	12,40	2,68	11,61	12,40	6,75	6,18	5,70	4,92	6,18	272	172	105	92	22	73	102	innen u. außen
S0840	699	119,20	12,44	12,60	12,60	14,91	3,26	12,44	14,91	7,11	6,06	6,06	4,60	7,11	295	175	118	100	22	65	99	außen
S0842	694	120,1	11,05	11,42	11,42	13,35	3,97	11,05	13,35	6,54	6,14	6,14	4,79	6,14	312	169	117	94	30	73	97	ohne
S0844	692	120,10	17,62	17,34	17,34	17,82	4,40	17,34	17,82	6,58	5,76	5,76	4,46	5,76	412	264	103	88	25	68	102	innen u. außen
S0847	696	120,15	21,92	21,70	21,70	22,56	5,96	21,70	22,56	8,08	7,53	7,53	6,14	7,53	346	269	104	93	26	76	101	innen
S0849	720	121,2	11,94	11,86	11,86	13,12	5,37	11,86	13,12	6,80	6,10	6,10	4,44	6,10	284	174	111	90	41	65	101	außen
S0866	731	124,12	11,90	11,24	11,26	11,28	2,88	11,24	11,90	5,12	3,95	3,44	5,12	3,95	454	220	100	77	24	100	106	ohne
S0875	742	126,1	19,96	19,49	19,49	19,96	6,28	19,49	19,96	7,28	6,32	6,32	4,80	6,32	377	268	102	87	31	66	102	innen u. außen
S0880	737	126,10	9,72	9,38	9,84	10,32	2,93	9,38	10,32	5,56	4,68	3,66	3,17	4,68	334	169	105	84	28	57	104	außen
S0881	739	126,7	10,33	10,74	10,74	12,78	5,56	10,33	12,78	6,76	6,28	6,28	4,88	6,28	280	153	119	93	44	72	96	außen
S0884	741	128,1	12,88	12,67	12,77	13,44	3,20	12,67	13,44	5,53	5,04	4,52	3,84	5,04	439	229	105	91	24	69	102	ohne
S0885	741	128,2	10,34	9,10	9,16	9,76	3,10	9,10	10,34	4,98	4,04	3,47	4,98	4,02	417	183	107	81	30	100	114	innen
S0886	741	128,3	11,45	11,39	11,39	13,40	4,88	11,39	13,40	6,46	5,76	5,76	3,78	5,76	321	176	118	89	36	59	101	innen u. außen
S0889	738	128,12	9,71	9,03	9,03	9,68	3,67	9,03	9,71	5,15	4,13	4,13	5,15	4,13	366	175	107	80	38	100	108	außen
S0894	745	129,3	10,84	10,63	10,63	11,59	4,23	10,63	11,59	6,00	5,48	5,48	3,72	5,48	322	177	109	91	36	62	102	ohne
S0901	753	129,13	13,99	13,99	13,99	14,60	4,83	13,99	14,60	5,80	5,33	5,33	4,17	5,33	434	241	104	92	33	72	100	ohne
S0904	754	130,4	14,96	14,84	14,84	17,00	4,72	14,84	17,00	9,66	9,00	9,00	6,09	9,00	182	154	115	93	28	63	101	außen
S0909	763	131,5	15,22	14,12	14,12	14,72	6,54	14,12	15,22	7,10	5,68	5,68	7,10	5,68	302	199	104	80	43	100	108	außen
S0917	756	132, 9	8,93	8,93	8,93	10,18	3,44	8,93	10,18	5,10	5,10	5,10	3,06	5,10	391	175	114	100	34	60	100	außen
S0924	770	133,12	24,64	24,57	24,57	26,13	9,05	24,57	26,10	12,07	9,60	9,60	8,46	9,60	179	204	106	80	35	70	80	außen
S0925	766	133,6	13,74	13,52	14,20	15,28	4,89	13,52	15,28	8,30	7,56	5,96	4,13	7,56	222	163	108	91	32	50	102	ohne
S0938	795	135,10	22,61	22,84	22,84	24,51	7,40	22,61	24,51	9,92	8,85	8,85	7,76	9,92	249	228	107	100	30	78	99	außen
S0944	800	136,1	14,60	14,18	14,18	14,92	3,15	14,14	14,92	5,80	4,98	4,98	4,03	4,98	444	244	105	86	21	69	103	ohne
S0945	820	136,6	2,72	2,72	./.	./.	0,87	2,72	2,72	1,40	1,40	./.	1,40	./.	1388	194	./.	./.	32	100	100	ohne
S0956	826	137,8	19,44	19,20	19,20	20,18	5,54	19,20	20,18	8,14	7,50	7,50	5,51	7,50	305	236	105	92	27	68	101	innen u. außen
S0962	831	138,9	10,58	10,54	10,54	10,92	2,83	10,54	10,92	4,58	4,26	4,26	2,94	4,26	521	230	104	93	26	64	100	ohne
S0964	838	138,5	8,88	8,80	8,80	10,30	2,72	8,80	10,30	5,97	5,46	5,46	3,72	5,46	289	147	117	91	26	62	101	ohne
S0969	842	139,6	7,45	7,45	7,45	9,14	2,63	7,45	9,14	4,53	4,53	4,53	2,37	4,53	445	164	123	100	29	52	100	ohne
S0970	840	139,4	10,88	9,32	./.	./.	2,90	10,88	10,88	4,90	2,90	./.	4,90	4,90	453	222	./.	./.	27	100	117	außen
S0971	799	139,11	8,98	9,40	9,40	10,85	3,59	8,98	10,85	6,05	5,20	5,20	4,65	6,05	296	148	115	100	33	77	96	ohne
S0973	799	139,13	9,36	9,39	9,39	11,98	5,45	9,36	11,98	6,90	6,72	6,72	5,09	6,72	252	136	128	100	45	74	100	außen
S0975	868	140,1	6,42	6,42	6,42	7,76	2,20	6,42	7,76	3,71	3,71	3,71	1,91	3,71	564	173	121	100	28	51	100	ohne
S0977	868	140,3	19,54	19,30	19,30	20,04	6,06	19,30	20,04	8,72	8,12	8,12	7,04	8,12	264	221	104	93	30	81	101	außen
S0980	867	140,10	24,80	24,06	24,06	25,00	7,82	24,06	25,00	10,66	9,66	9,66	8,80	9,66	220	226	104	91	31	83	103	außen
S0984	875	141,6	11,22	11,40	11,40	12,64	2,69	11,22	12,64	6,00	5,31	5,31	4,48	6,00	351	187	111	100	21	75	98	außen
S0985	871	141,8	18,14	18,06	18,06	18,58	5,62	18,06	18,58	7,03	18,06	18,06	5,20	5,80	376	257	103	83	30	74	100	außen
S0995	887	143,2	18,39	17,01	17,01	17,96	6,12	17,01	18,39	10,14	7,41	7,41	10,14	7,41	179	168	106	73	33	100	108	ohne
S1024	901	147,2	8,95	7,90	7,90	8,68	3,94	7,90	8,95	4,88	3,20	3,20	4,88	3,20	376	162	110	66	44	100	113	außen
S1026	901	147,4	10,92	10,40	10,40	11,33	4,31	10,40	11,33	5,68	4,20	4,20	3,50	4,20	351	183	109	74	38	62	105	ohne
S1027	901	147,5	10,96	10,56	10,70	11,64	3,47	10,56	11,64	5,98	5,20	5,20	3,60	4,36	325	177	109	73	30	60	104	außen
S1036	908	148,8	25,84	24,34	./.	./.	6,12	25,84	25,84	13,64	8,30	./.	13,64	13,64	139	189	./.	./.	24	100	106	außen
S1045	913	149,9	11,71	10,42	./.	./.	3,72	10,42	11,71	5,32	3,28	./.	5,32	3,28	414	196	./.	./.	32	100	112	ohne
S1049	922	150,1	16,08	14,34	14,34	15,44	4,40	14,34	16,08	7,91	5,33	5,33	7,91	5,33	257	181	108	67	27	100	112	außen
S1052	920	150,8	9,34	8,69	8,69	10,68	4,00	8,69	10,68	5,58	3,46	3,46	2,43	3,46	343	156	123	62	37	44	107	außen
S1053	920	150,9	9,37	8,69	8,69	10,82	4,71	8,69	10,82	5,66	3,58	3,58	2,51	3,58	338	154	125	63	44	44	108	außen
S1057	924	151,1	15,40	12,80	./.	./.	5,24	15,40	15,40	7,36	2,71	./.	7,36	7,36	284	209	./.	./.	34	100	120	ohne
S1058	924	151,2	15,66	13,16	./.	./.	5,60	15,66	15,66	7,43	2,44	./.	7,43	7,43	284	211	./.	./.	36	100	119	ohne
S1062	928	151,7	16,46	14,96	14,96	16,24	4,40	14,96	16,46	9,14	6,80	6,80	9,14	6,80	197	164	109	74	27	100	110	ohne
S1063	928	151,8	19,74	19,74	./.	./.	6,83	19,74	19,74	10,84	10,84	./.	10,84	./.	168	182	./.	./.	35	100	100	außen

Taf. 6.2.: Schüsseln. Übersicht über Messwerte und Indizes (Fortsetzung).

lfd. Nr.	Bef.-Nr.	Tabl.- Nr.	Strecken in cm (Durchmesser und Höhen)												Indizes							Verzierung
			MDM	RDM	SDM	BADM	BODM	DM Bmin	DM Bmax	Hges	H RDM	H SDM	H Bmax	H Bmin	A 1	A 2	A 3	A 4	A 5	A 6	A 8	
S1064	928	151,9	16,35	15,06	15,06	16,47	4,83	15,06	16,47	9,04	6,40	6,40	3,98	6,40	202	167	109	71	29	44	109	ohne
S1070	934	152,7	28,56	28,00	28,00	28,62	6,89	28,00	28,62	12,32	11,02	11,02	9,48	11,02	189	227	102	89	24	77	102	außen
S1080	941	154,2	25,54	25,80	25,80	27,86	9,20	25,54	27,86	15,31	12,74	12,74	10,54	15,31	119	167	108	100	33	69	99	außen
S1093	946	155,4	6,40	6,40	6,40	7,08	2,08	6,40	7,08	3,20	3,20	3,20	2,02	3,20	691	200	111	100	29	63	100	ohne
S1095	946	155,7	27,84	27,84	27,84	28,92	6,58	27,84	28,92	11,13	11,13	11,13	9,44	11,13	233	250	104	100	23	85	100	außen
S1102	947	156,8	20,84	20,84	20,84	23,34	5,17	20,84	23,34	9,86	7,36	7,36	6,22	7,36	240	211	112	75	22	63	75	außen
S1109	954	157,7	8,67	8,94	8,94	10,47	3,87	8,67	10,47	6,01	5,04	5,04	4,32	5,04	290	144	117	84	37	72	84	außen
S1110	951	157,8	10,83	10,78	10,78	12,75	3,80	10,78	12,75	5,47	5,10	5,10	3,10	5,10	426	197	118	93	30	57	100	ohne
S1114	951	157,13	25,04	25,20	25,20	27,07	6,58	25,04	27,07	10,46	9,55	9,55	8,77	10,46	247	241	107	100	24	84	99	innen u. außen
S1116	958	158,2	13,44	12,06	12,34	13,02	4,54	12,06	13,44	6,10	4,12	3,74	6,10	4,12	361	198	106	68	34	100	111	ohne
S1118	957	158,5	27,13	27,34	27,34	28,42	6,83	27,13	28,42	10,67	9,52	9,52	8,78	10,67	250	254	104	100	24	82	99	außen
S1119	957	158,6	17,57	17,57	17,57	19,05	4,81	17,57	19,05	8,98	6,35	6,35	5,34	6,35	236	196	108	71	25	59	71	ohne
S1121	959	159,4	15,88	15,76	15,76	16,68	5,29	15,76	16,68	7,57	7,12	7,12	6,09	7,12	291	208	106	94	32	80	101	außen
S1122	959	159,5	10,74	10,80	10,80	12,11	4,10	10,74	12,11	5,55	4,94	4,94	3,58	5,55	393	194	112	100	34	65	99	ohne
S1123	959 A	159,6	9,87	9,96	9,96	12,18	2,84	9,87	12,18	6,01	5,65	5,65	3,40	5,65	337	164	122	94	23	57	99	ohne
S1124	965	159,8	25,54	25,30	25,30	26,20	8,24	25,30	26,20	10,04	9,00	9,00	8,56	9,00	260	252	104	90	31	85	101	außen
S1136	966	160,4	18,23	17,82	17,82	18,73	5,58	17,82	18,73	8,92	7,83	7,83	6,36	7,83	235	200	105	88	30	71	102	außen
S1149	977	163,3	8,29	8,66	8,66	10,83	2,41	8,29	10,83	4,61	4,10	4,10	2,78	4,10	510	180	125	100	22	60	96	ohne
S1152	977	163,9	20,84	21,47	21,47	22,83	6,72	20,84	22,83	9,85	8,57	8,57	7,55	8,57	235	212	106	100	29	77	97	außen
S1154	980	164,2	9,93	9,50	9,50	10,49	4,16	9,50	10,49	4,77	3,43	3,43	2,52	3,43	461	199	110	72	40	53	105	außen
S1167	1000	165,12	19,30	19,36	19,36	20,40	5,72	19,30	20,40	9,51	8,17	8,17	7,22	9,51	226	204	105	100	28	76	100	außen
S1168	1000	165,14	11,29	11,29	11,29	13,52	2,96	11,29	13,52	7,46	7,46	7,46	5,10	7,46	243	151	120	100	22	68	100	ohne
S1170	1003	165,15	10,28	9,20	9,20	10,33	4,78	9,20	10,33	5,62	4,00	4,00	2,88	4,00	327	164	112	71	46	51	112	außen
S1175	1045	166,8	10,50	10,50	10,50	11,80	2,96	10,50	11,80	5,46	5,46	5,46	3,34	5,46	396	192	112	100	25	61	100	ohne
S1196	1022	168,6	10,00	10,25	10,25	12,41	3,34	10,00	12,41	6,83	6,18	6,18	4,64	6,18	266	146	121	100	27	68	98	ohne
S1198	1022	168,9	17,36	17,27	17,27	17,95	6,72	17,27	17,95	8,49	7,55	7,55	6,69	8,49	249	203	104	100	37	79	101	außen
S1201	1015	168,12	11,58	10,60	10,60	11,27	4,05	10,60	11,58	6,49	3,48	3,48	6,49	3,48	275	163	106	54	35	100	109	außen
S1202	1015	168,13	11,59	10,77	10,77	11,79	4,82	10,77	11,79	7,35	4,44	4,44	3,66	4,44	218	147	109	60	41	50	108	außen
S1204	1021	169,10	9,72	8,94	8,94	10,18	4,24	8,94	10,18	5,80	4,11	4,11	3,08	4,11	303	154	114	71	42	53	109	außen
S1212	1025	170,2	25,24	25,24	./.	./.	8,10	25,24	25,24	11,18	11,18	./.	11,18	./.	202	226	./.	./.	32	100	100	ohne
S1213	1025	170,4	28,36	27,62	27,86	29,74	9,57	27,62	29,74	11,22	8,52	8,52	7,23	10,18	236	246	107	91	32	64	103	außen
S1217	1032	171,8	19,32	19,32	19,32	21,40	6,53	19,32	21,40	11,00	11,00	11,00	6,70	11,00	177	176	111	100	31	61	100	ohne
S1224	1031	172,9	23,76	23,76	23,76	25,47	8,22	23,76	25,47	10,54	10,54	10,54	8,65	10,54	229	225	107	100	32	82	100	ohne
S1232	991	174,3	8,35	9,04	9,04	11,44	2,48	8,35	11,44	5,20	4,73	4,73	3,59	4,73	423	161	127	91	22	69	92	außen
S1236	1084	174,8	10,08	9,26	9,48	9,93	2,13	9,26	10,08	4,22	3,46	3,00	4,22	3,46	566	219	105	82	21	100	109	außen
S1240	1047	175,1	24,28	24,28	24,28	26,13	7,28	24,28	26,13	9,92	9,92	9,92	8,14	9,92	266	245	108	100	28	82	100	außen
S1256	1057	176,12	5,95	5,95	5,95	6,48	1,77	5,95	6,48	3,55	3,55	3,55	1,97	3,55	514	168	109	100	27	55	100	ohne
S1257	1057	176,13	10,51	10,26	10,26	10,68	3,10	10,26	10,68	4,00	3,30	3,30	2,72	3,30	668	257	104	83	29	68	102	ohne
S1258	1057	176,14	12,09	12,00	12,00	12,38	3,31	12,00	12,38	5,49	4,80	4,80	4,06	4,80	411	219	103	87	27	74	101	ohne
S1260	1060	177,11	23,12	22,86	22,86	23,85	6,37	22,86	23,85	9,22	8,74	8,74	7,63	8,74	281	248	104	95	27	83	101	ohne
S1265	1064	177,8	23,56	23,46	23,46	24,27	5,44	23,46	24,27	8,57	7,86	7,86	6,80	7,86	330	274	103	92	22	79	100	ohne
S1266	1064	177,9	12,64	12,38	12,38	13,10	3,17	12,38	13,10	5,23	4,26	4,26	3,49	4,26	479	237	106	81	24	67	102	ohne
S1268	1066	178,1	13,00	13,00	13,00	14,44	4,00	13,00	14,44	5,65	5,65	5,65	4,23	5,65	452	230	111	100	28	75	100	außen
S1269	1066	178,2	8,44	8,44	8,44	9,94	2,88	8,44	9,94	5,23	5,23	5,23	2,84	5,23	363	161	118	100	29	54	100	ohne
S1271	1070	178,5	7,66	7,66	./.	./.	2,00	7,66	7,66	3,42	3,42	./.	3,42	./.	655	224	./.	./.	26	100	100	ohne
S1273	1067	178,12	14,28	14,17	14,17	14,88	4,88	14,17	14,88	7,60	6,98	6,98	6,20	6,98	258	186	105	92	33	82	101	außen
S1275	1072	178,9	15,16	15,05	15,05	16,06	5,40	15,05	16,06	8,14	7,30	7,30	6,00	7,30	242	185	107	90	34	74	101	außen
S1281	1074	179,13	19,26	19,26	19,26	21,70	6,50	19,26	21,70	10,22	10,22	10,22	7,94	10,22	208	188	113	100	30	78	100	außen
S1286	1081	180,3	9,96	9,80	9,80	11,40	4,65	9,80	11,40	5,14	3,68	3,68	2,66	3,68	431	191	116	72	41	52	102	außen
S1298	1095	181,2	9,93	9,93	9,93	13,15	4,08	9,93	13,15	6,11	3,88	3,88	3,88	6,11	352	163	132	100	31	64	100	ohne
S1303	1093	182,3	6,85	6,85	6,85	7,45	2,28	6,85	7,45	3,71	6,85	6,85	2,74	3,71	541	185	109	100	31	74	100	ohne
S1305	1093	182,5	5,16	6,28	./.	./.	2,48	5,16	6,28	3,60	3,28	./.	3,28	3,60	485	143	./.	100	39	91	82	ohne
S1308	1094	182,8	12,22	12,22	12,22	13,07	3,54	12,22	13,07	5,50	5,50	5,50	3,67	5,50	432	222	107	100	27	67	100	ohne
S1314	1100	183,3	20,65	20,35	20,35	21,17	4,88	20,35	21,17	7,96	6,97	6,97	6,06	6,97	334	256	104	88	23	76	101	ohne
S1315	./.	183,4	7,50	7,50	7,50	8,88	2,86	7,50	8,88	5,09	5,09	5,09	2,37	5,09	343	147	118	100	32	47	100	ohne
S1316	1097	183,5	6,17	6,17	6,17	6,91	2,01	6,17	6,91	3,60	3,60	3,60	2,04	3,60	533	171	112	100	29	57	100	ohne
S1317	1099	183,7	11,88	11,88	11,88	14,28	3,86	11,88	14,28	6,18	6,18	6,18	3,94	6,18	374	192	120	100	27	64	100	ohne
S1318	1098	183,8	17,66	17,31	17,31	18,00	4,06	17,31	18,00	7,88	7,06	7,06	6,37	7,06	290	220	104	90	23	81	102	ohne
S1323	1104	184,6	6,85	6,85	6,85	9,07	2,50	6,85	9,07	4,59	4,59	4,59	2,84	4,59	431	149	132	100	28	62	100	ohne
S1324	1105	184,4	7,40	7,40	7,40	7,89	2,40	7,40	7,89	3,54	3,54	3,54	2,33	3,54	630	209	107	100	30	66	100	ohne
S1325	1105	184,5	11,58	11,34	11,34	12,04	3,36	11,34	12,04	4,76	4,40	4,40	3,50	4,40	531	238	106	92	28	74	102	ohne
S1326	1103	184,7	7,87	8,42	8,42	10,10	2,02	7,87	10,10	5,14	4,50	4,50	3,40	5,14	382	153	120	100	20	66	93	ohne
S1330	1102	184,13	9,32	9,32	9,32	11,76	3,37	9,32	11,76	6,11	6,11	6,11	3,43	6,11	315	153	126	100	29	56	100	ohne
S1333	1102	184,19	24,84	24,57	24,57	25,60	6,08	24,57	25,60	10,52	9,34	9,34	8,88	9,34	231	234	104	89	24	84	101	außen
S1340	1113	185,7	10,62	10,76	10,76	12,89	3,04	10,62	12,89	6,67	6,04	6,04	3,84	6,67	290	159	120	100	24	58	99	ohne
S1342	1113	185,11	23,00	22,83	22,83	24,08	7,60	22,83	24,08	9,48	8,47	8,47	7,67	8,47	268	241	105	89	32	81	101	außen
S1351	1114	186,7	17,95	17,95	17,95	18,86	3,69	17,95	18,86	8,10	8,10	8,10	6,76	8,10	287	222	105	100	20	83	100	ohne
S1356	1118	186,15	18,68	18,60	18,60	19,77	4,42	18,60	19,77	7,95	7,04	4,04	6,30	7,04	313	234	106	89	22	79	100	außen
S1357	1122	187,1	6,56	6,56	6,56	8,12	3,52	6,56	8,12	4,33	4,33	4,33	2,16	4,33	433	152	124	100	43	50	100	ohne
S1368	1133	188,2	6,74	6,74	6,74	9,48	1,85	6,74	9,48	4,03	4,03	4,03	2,36	4,03	584	167	141	100	20	59	100	ohne
S1371	1129	188,6	18,53	18,30	18,30	20,07	6,69	18,30	20,07	10,00	9,44	9,44	7,88	9,44	201	183	110	94	33	79	101	außen
S1372	1129	188,7	12,08	11,17	./.	./.	3,61	11,17	12,08	5,40	3,50	./.	5,40	3,50	414	207	./.	./.	30	100	108	außen
S1380	1145	189,2	13,00	12,98	12,98	13,74	4,02	12,98	13,74	6,15	5,47	5,47	4,94	5,47	363	211	106	89	29	80	100	ohne
S1381	1145	189,1	8,27	8,27	8,27	10,22	3,68	8,27	10,22	5,11	5,11	5,11	3,22	5,11	391	162	124	100	36	63	100	ohne
S1383	1145	189,4	11,94	12,08	12,08	13,61	3,00	11,94	13,61	5,74	5,10	5,10	4,08	5,10	413	208	113	89	22	71	99	ohne
S1384	1165	189,9	9,46	10,00	10,00	12,60	2,67	9,46	12,60	6,00	5,14	5,14	3,52	6,00	350	158	126	100	21	59	95	ohne
S1387	1151	189,13	7,58	7,58	7,58	9,04	4,40	7,58	9,04	4,81	4,81	4,81	2,98	4,81	391	158	119	100	49	62	100	ohne
S1388	1151	189,14	18,82	18,44	18,44	19,60	6,57	18,44	19,60	9,25	8,11	8,11	6,96	8,11	229	199	106	88	34	75	102	außen
S1390	1169	190,1	17,52	17,44	17,44	19,00	4,78	17,44	19,00	7,54	6,48	6,48	5,52	6,48	334	231	109	86	25	73	100	ohne
S1391	1169	190,2	7,95	8,10	8,10	9,54	2,60	7,95	9,54	4,66	3,78	3,78	2,78	3,78	439	171	118	81	27	60	98	ohne
S1395	1159	190,9	26,00	27,03	27,03	29,05	5,42	26,00	29,05	10,16	8,17	8,17	7,13	10,16	281	256	107	100	19	70	96	ohne
S1398	1162	191,7	19,48	19,92	19,92	20,48	4,84	19,48	20,48	7,02	5,83	5,83	5,36	7,02	416	277	103	100	24	76	98	ohne
S1403	1175	192,8	23,09	24,22	24,22	25,31	5,05	23,09	25,31	11,63	9,70	9,70	8,99	11,63	187	199	105	100	20	77	95	ohne
S1404	1175	192,9	27,46	26,98	26,98	28,19	6,12	26,98	28,19	11,14	9,88	9,88	8,94	9,88	227	242	104	89	22	80	102	außen
S1407	1172	193,1	6,71	6,71	6,71	8,93	2,15	6,71	8,93	4,41	4,41	4,41	2,37	4,41	459	152	133	100	24	54	100	ohne
S1408	1172	193,2	6,13	6,13	6,13	7,08	2,17	6,13	7,08	3,48	3,48	3,48	2,25	3,48	585	176	115	100	31	65	100	ohne
S1414	1172	193,8	18,88	18,41	18,41	20,00	6,24	18,41	20,00	9,04	7,92	7,92	6,76	7,92	245	204	109	88	31	75	103	außen
S1418	1170	194,2	18,62	17,50	./.	./.	4,40	17,50	18,62	6,60	4,03	./.	3,13	4,03	427	265	./.	./.	24	47	106	außen
S1433	1189	195,12	33,19	34,30	34,30	35,54	7,28	33,19	35,54	13,02	11,08	11,08	10,68	13,02	210	255	104	100	20	82	97	ohne
S1447	1192	197,2	9,40	8,40	8,40	8,75	3,94	8,40	9,40	4,42	2,94	2,94	4,42	2,94	481	190	104	67	42	100	112	außen
S1457	1202	198,5	26,35	26,16	26,16	26,98	7,68	26,16	26,98	10,54	9,02	9,02	4,42	9,02	243	248	103	86	28	42	101	außen
S1467	1203	199,12	29,21	26,10	26,52	27,28	11,60	26,10	29,21	15,93	12,04	11,18	15,93	12,04	115	164	103	76	40	100	112	ohne
S1474	270	200,10	21,17	21,32	21,32	22,94	7,04	21,17	22,94	9,84	9,32	9,32	7,66	9,84	237	215	108	100	31	78	99	außen
S1475	306	201,1	12,66	11,05	./.	./.	2,00	12,66	12,66	6,14	3,39	./.	6,14	6,14	336	206	./.	./.	16	100	115	ohne
S1477	557	201,3	14,04	14,04	./.	./.	3,11	14,04	14,04	5,82	4,18	./.	5,82	5,82	414	241	./.	./.	22	100	100	ohne
S1479	1194	201,4	7,89	7,89	7,89	10,13	2,93	7,89	10,13	5,15	5,15	5,15	2,97	5,15	382	153	128	100	29	58	100	ohne
S1481	327	202,11	19,32	19,05	19,36	20,98	8,70	19,05	20,98	10,14	9,20	7,76	5,55	9,20	204	188	108	91	41	55	101	außen

Taf. 6.3.: Schüsseln. Übersicht über Messwerte und Indizes (Fortsetzung).

lfd. Nr.	Bef.-Nr.	Tabl.- Nr.	Strecken in cm (Durchmesser und Höhen)												Indizes							Verzierung
			MDM	RDM	SDM	BADM	BODM	DM Bmin	DM Bmax	Hges	H RDM	H SDM	H Bmax	H Bmin	A 1	A 2	A 3	A 4	A 5	A 6	A 8	
A0110	222	17,2	13,18	12,00	./.	./.	2,56	./.	13,18	4,26	2,65	./.	4,26	./.	726	309	./.	62	19	100	110	ohne
A0161	251	25,4	11,18	11,73	./.	./.	4,22	./.	11,73	3,66	3,24	./.	3,32	3,66	876	320	./.	91	36	91	95	ohne
A0260	318	40,6	10,51	./.	./.	./.	2,00	./.	10,51	3,28	./.	./.	3,28	./.	977	320	./.	./.	19	100	./.	außen
A0262	318	40,9	23,98	25,56	./.	./.	6,00	./.	25,56	8,76	7,52	./.	7,51	8,76	333	292	./.	86	23	86	94	innen u. außen
A0329	376	50,10	17,68	17,00	17,00	17,00	3,82	17,00	17,68	4,58	3,68	3,68	4,58	3,68	843	371	104	80	22	100	104	ohne
A0352	393	53,19	10,80	10,80	10,80	11,77	3,36	10,80	11,77	3,66	3,66	3,66	2,66	3,66	879	295	109	100	29	73	100	ohne
A0431	432	64,1	12,05	12,05	12,05	12,20	2,52	12,05	12,20	3,63	3,63	3,63	2,28	3,63	926	332	101	100	21	63	100	außen
A0597	528	87,12	14,32	14,06	14,17	14,41	4,00	14,06	14,41	4,80	4,01	3,76	3,44	4,01	625	293	102	84	28	72	102	innen
A0703	594	99,8	13,70	14,15	./.	./.	5,13	./.	14,15	4,89	4,14	./.	3,88	4,89	592	289	./.	79	36	79	97	ohne
A0856	722	122,5	19,57	18,37	./.	./.	6,06	./.	19,57	5,66	4,48	4,48	5,66	./.	611	346	./.	79	31	100	107	außen
A0959	833	138,1	9,00	./.	./.	./.	2,12	./.	8,74	2,78	./.	./.	2,78	./.	1131	314	./.	./.	24	100	./.	ohne
A0965	838	138,6	22,80	23,30	./.	./.	4,36	./.	23,30	7,04	6,62	./.	6,62	7,04	470	331	./.	94	19	94	98	ohne
A1039	945	148,11	29,94	30,72	30,72	32,16	8,98	29,94	32,16	10,46	8,38	8,38	7,00	8,38**	294	286	105	80	28	67	97	außen
A1111	951	157,9	21,36	21,11	21,16	21,48	4,54	21,11	21,48	6,60	6,20	5,88	5,29	6,20	493	320	102	94	21	80	101	außen
A1365	1120	187,13	32,28	33,92	./.	./.	7,09	./.	33,92	9,44	8,37	./.	8,37	9,44	381	359	./.	89	21	89	95	ohne
A1399	1164	191,9	27,12	27,80	27,80	28,93	5,36	27,12	28,93	8,74	7,80	7,80	6,73	7,80**	379	310	104	89	19	77	98	ohne
A1424	1173	194,10	51,18	52,32	./.	./.	11,48	./.	52,32	14,55	13,21	./.	13,21	14,55	247	360	./.	91	22	91	98	außen
A1431	1174	195,11	24,16	25,18	./.	./.	5,40	./.	25,18	7,26	6,33	./.	6,33	7,26	478	347	./.	87	21	87	96	ohne
A1458	1202	198,6	30,80	31,09	31,09	32,09	7,78	30,80	32,09	10,70	8,90	8,90	8,11	8,90**	280	288	103	83	24	76	99	außen
A1484	814	203,4	22,16	22,13	22,32	23,60	4,93	22,13	23,60	7,56	6,65	6,24	5,70	6,65**	413	293	107	88	21	75	100	ohne

Taf. 7.: Schalen. Übersicht über Messwerte und Indizes.

lfd. Nr.	Bef.-Nr.	Tabl.-Nr.	Strecken in cm (Durchmesser und Höhen)															Indizes										Verzierung
			MDM	RDM	SDM	BADM	BODM	DM Bmin	DM Bmax	H Schüssel	H RDM	H SDM	H Bmax	H Bmin	H inkl. Fuß	H Fuß	H Bmax Fuß	A 1	A 2	A 3	A 4	A 5	A 6	A 8	A 9	A 10	A 11	
a) Vollständige Fußschüsseln																												
FS0202	275	32,1	10,11	8,40	8,40	9,20	7,40	8,40	10,11	3,82	2,40	2,40	3,82	2,40	7,40	3,58	3,58	692	220	120	63	73	100	120	100	48	100	S u. Fuß außen
FS0481	464	71,5	11,90	9,48	9,48	9,74	6,62	9,48	11,90	4,40	2,00	2,00	4,40	2,00	5,98	1,58	1,58	614	270	103	45	56	100	126	100	26	100	S außen
FS0523	470	76,9	12,76	8,14	8,14	8,14	3,62	8,14	12,76	4,64	2,11	2,11	4,64	2,11	6,28	1,64	1,64	592	275	100	45	28	100	157	100	26	100	S innen
FS0652	556	93,1	10,63	10,10	10,10	10,40	4,06	10,10	10,63	4,75	4,22	4,22	4,75	4,22	6,24	1,49	1,49	471	213	103	89	38	100	105	100	24	100	S innen
FS0707	585	99,10	9,86	9,86	9,86	11,40	4,00	9,86	11,40	6,20	6,20	6,20	3,14	6,20	9,72	3,52	0,00	296	159	116	100	35	51	100	100	36	0	S außen
FS0802	663	114,19	10,60	9,20	9,20	9,40	3,62	9,20	10,60	4,74	3,54	3,54	4,74	3,54	6,22	1,48	1,48	471	194	102	75	34	100	115	100	24	100	ohne
FS0953	825	137,4	10,58	10,20	10,20	10,55	3,42	10,20	10,58	6,25	5,09	5,09	6,16	5,09	10,12	3,87	0,00	270	163	103	81	32	100	104	100	38	0	S u. Fuß außen
FS1280	1076	179,5	7,44	6,84	6,84	7,66	3,99	6,84	7,66	4,44	3,05	3,05	2,18	3,05	6,34	1,90	0,00	388	154	112	69	52	49	109	100	30	0	S u. Fuß außen
b) Fragmentierte Fußschüssel																												
frgFS1289	1090	180,6																										außen

Taf. 8.: Fußschüsseln. Übersicht über Messwerte und Indizes.

lfd. Nr.	Bef.-Nr.	Tabl.-Nr.	Strecken in cm (Durchmesser und Höhen)*															Indizes										Verzierung
			MDM	RDM	SDM	BADM	BODM	DM Bmin	DM Bmax	H Schale	H RDM	H SDM	H Bmax	H Bmin	H inkl. Fuß	H Fuß	H Bmax Fuß	A 1	A 2	A 3	A 4	A 5	A 6	A 8	A 9	A 10	A 11	
FA0099	197	14,11	12,76	12,76	./.	./.	11,72	./.	12,76	2,36	2,36	./.	2,36	./.	11,08	8,72	5,32	2291	541	./.	./.	92	100	100	./.	78	61	A innen u. außen
FA0118	210	18,7	15,16	13,76	13,76	16,60	14,40	13,76	16,60	4,60	3,04	3,04	1,36	3,04	11,96	7,36	7,36	784	299	121	66	87	30	110	100	61	100	A u. Fuß außen
FA0143	230	21,11	20,00	17,98	17,98	18,64	17,26	17,98	20,00	7,12	3,00	3,00	7,12	3,00	19,28	12,16	8,64	395	253	104	42	86	100	111	100	63	71	A u. Fuß außen
FA0181	260	28,4	18,56	14,00	14,00	15,28	14,54	14,00	18,56	3,60	1,84	1,84	3,60	1,84	13,12	9,52	6,63	1432	389	133	51	78	100	133	100	72	69	A innen u. außen, Fuß außen
FA0143	439	67,9	22,68	17,56	17,56	18,20	14,00	17,56	22,68	6,80	3,92	3,92	6,80	3,92	24,82	18,02	18,02	490	258	104	58	62	100	129	100	72	100	A ohne, Fuß außen
FA0467	443	68,10	20,12	16,12	16,12	16,36	15,16	16,12	20,12	4,60	1,50	1,50	4,60	1,50	14,94	10,34	10,34	951	350	101	33	75	100	125	100	69	100	A ohne, Fuß außen
FA0508	458	74,8	16,06	16,06	./.	./.	12,52	./.	16,06	2,46	2,46	./.	2,46	./.	15,36	12,90	8,78	2654	653	./.	./.	78	100	100	./.	83	68	A ohne, Fuß außen
FA0515	461	75,13	16,64	13,67	13,67	14,04	10,12	13,67	16,64	4,72	3,00	3,00	4,72	3,00	19,62	14,90	9,60	747	290	103	64	61	100	122	100	75	64	A u. Fuß außen
FA0565	512	82,4	21,76	18,33	18,33	18,96	12,50	18,33	21,76	4,60	2,72	2,72	4,60	2,72	15,29	10,69	8,60	1028	398	103	59	57	100	119	100	69	80	A innen u. außen
FA0638	550	91,4	16,56	14,40	14,40	14,92	14,28	14,40	16,56	4,37	2,82	2,82	4,37	2,82	14,42	10,05	6,64	867	330	104	65	86	100	115	100	69	66	A u. Fuß außen
FA0655	556	93,5	16,46	14,44	14,44	14,90	13,64	14,44	16,46	4,44	2,24	2,24	4,44	2,24	14,49	10,05	10,05	835	325	103	50	83	100	114	100	69	100	A u. Fuß außen
FA0817	672	116,10	16,06	14,05	14,05	14,06	11,62	14,00	16,06	3,88	1,84	1,84	3,88	1,84	5,54	1,66	1,66	1067	362	100	47	72	100	114	100	29	100	A außen
FA0825	673	117,6	13,68	11,18	11,18	11,57	9,52	11,18	13,68	4,00	2,36	2,36	4,00	2,36	9,77	5,77	4,47	855	280	103	59	70	100	122	100	59	77	A u. Fuß außen
FA0868	729	124,15	16,96	12,97	12,97	14,18	10,96	12,97	16,96	5,49	3,08	3,08	5,49	3,08	17,58	12,09	12,09	563	236	109	56	65	100	131	100	68	100	A innen u. außen, Fuß außen
FA0874	732	125,17	16,70	13,50	13,50	14,02	11,62	13,50	16,70	4,00	2,04	2,04	4,00	2,04	12,16	8,16	5,40	1044	338	104	51	70	100	124	100	67	66	A innen u. außen, Fuß außen
FA0882	738	127,6	16,30	12,89	12,89	13,68	13,02	12,89	16,30	3,48	1,70	1,70	3,48	1,70	11,08	7,60	6,32	1346	370	106	49	80	100	126	100	68	83	A u. Fuß außen
FA0908	763	131,4	16,83	14,20	14,20	14,98	14,42	14,20	16,83	4,14	1,64	1,64	4,18	1,64	13,62	9,48	6,46	982	343	105	40	86	100	119	100	69	68	A innen u. außen, Fuß außen
FA1209	1018	169,6	25,67	25,67	25,67	27,88	9,94	25,67	27,88	8,50	8,50	8,50	4,96	8,50	12,94	4,44	0,00	386	302	109	100	36	58	100	100	34	0	A u. Fuß außen

* Maße der äußeren Profillinie.

Taf. 9. Fußschalen. Übersicht über Messwerte und Indizes.

lfd. Nr.	Bef.-Nr.	Tabl.- Nr.	Strecken in cm (Durchmesser und Höhen)												Indizes									Verzierung
			MDM	RDM	SDM	BADM	BODM	DM Bmin	DM Bmax	Hges	H RDM	H SDM	H Bmin	H Bmax	A 1	A 1'	A 2	A 3	A 4	A 5	A 6	A 8	A 9	
E0076	136	11,2	6,24	6,76	6,76	9,44	2,78	6,24	9,44	5,00	4,58	4,58	5,00	2,98	377	188	125	140	100	29	60	92	./.	außen
E0106	211	16,14	2,95	3,48	4,80	8,04	2,58	2,95	8,04	6,29	5,74	5,83	6,29	3,52	203	127	47	168	91	32	56	85	./.	außen
E0124	220	18,15	8,04	9,00	11,93	16,06	5,56	8,04	16,06	7,50	5,98	7,23	7,50	4,16	285	214	107	135	80	35	55	89	./.	außen
E0129	221	19,17	6,40	6,93	11,20	13,75	2,77	6,40	13,75	10,00	9,48	8,34	10,00	5,00	137	137	64	123	95	20	50	92	./.	außen
E0136	230	21,2	7,02	7,67	8,53	10,10	2,77	7,02	10,10	6,83	6,17	6,03	6,83	3,51	216	147	103	118	90	27	51	92	./.	ohne
E0164	251	25,11	5,74	7,20	9,72	13,00	2,93	5,74	13,00	9,28	8,58	7,64	9,28	4,26	150	140	62	134	92	23	46	80	./.	außen
E0165	251	25,9	7,76	9,95	14,30	16,82	5,86	7,76	16,82	10,51	9,58	9,02	10,51	6,09	152	160	74	118	91	35	58	78	./.	außen
E0171	257	26,10	5,15	5,74	5,74	8,52	3,32	5,15	8,52	7,05	6,63	6,63	7,05	4,10	171	120	73	148	100	39	58	90	./.	außen
E0177	261	27,15	3,64	4,28	6,06	8,78	2,86	3,64	8,78	6,56	6,19	6,19	6,56	2,90	204	133	55	145	94	33	44	85	./.	außen
E0233	298	36,8	10,07	10,95	12,12	15,39	5,49	10,07	15,39	9,55	8,80	8,57	9,55	4,22	168	161	105	127	92	36	44	92	./.	außen
E0236	298	36,11	7,44	8,20	8,20	11,51	5,28	7,44	11,51	7,51	6,88	6,88	7,51	3,76	204	153	99	140	100	46	50	91	./.	außen
E0238	298	36,14	7,04	7,88	7,88	11,90	4,96	7,04	11,90	7,93	7,07	7,07	7,93	4,08	189	150	89	151	100	42	51	89	./.	außen
E0242	299	37,6	4,36	6,29	6,29	15,76	3,52	4,36	15,76	12,42	12,08	12,08	12,42	8,28	102	126	35	251	100	22	67	69	./.	außen
E0248	314	38,14	6,20	5,88	6,73	8,70	3,04	5,88	8,70	6,64	6,16	5,78	6,16	2,98	197	131	89	129	93	35	45	105	./.	ohne
E0251	314	38,17	3,20	4,20	5,73	7,82	2,74	3,20	7,82	5,73	5,20	5,16	5,73	3,60	238	136	56	136	91	35	63	76	./.	ohne
E0257	320	40,10	5,74	6,80	8,76	12,40	3,68	5,74	12,40	10,36	9,68	9,20	10,36	5,60	115	119	55	142	93	30	54	84	./.	außen
E0265	321	41,4	8,22	9,30	11,88	17,55	4,41	8,22	17,55	11,17	10,72	10,13	11,17	6,34	140	157	74	148	96	25	57	88	./.	außen
E0268	325	41,8	7,38	8,32	10,06	13,74	3,06	7,38	13,74	9,62	9,03	8,72	9,62	5,22	148	142	77	137	94	22	54	89	./.	außen
E0282	346	44,15	5,86	6,72	7,80	11,32	3,49	5,86	11,32	8,28	7,76	7,40	8,28	3,86	165	136	71	145	94	31	47	87	./.	außen
E0287	347	45,7	7,60	8,44	9,94	12,92	3,79	7,60	12,92	7,00	6,51	6,02	7,00	3,46	263	184	109	130	93	29	49	90	./.	ohne
E0305	372	47,4	6,77	7,40	7,76	12,00	4,77	6,77	12,00	8,90	8,36	8,32	8,90	4,08	151	134	76	155	94	40	46	91	./.	außen
E0317	360	49,4	6,96	7,95	7,95	12,68	3,00	6,96	12,68	8,60	7,18	7,18	8,60	4,18	171	147	81	159	100	24	49	88	./.	außen
E0346	382	53,2	6,28	7,16	7,16	13,38	4,66	6,28	13,38	7,37	6,91	6,91	7,37	3,80	246	181	85	187	100	35	52	88	./.	außen
E0349	387	53,10	3,96	4,68	6,60	11,26	3,80	3,96	11,26	7,16	6,42	6,20	7,16	3,42	219	157	55	171	90	34	48	85	./.	außen
E0353	393	53,20	6,00	6,50	6,50	10,16	3,58	6,00	10,16	7,31	7,04	7,04	7,31	3,73	190	138	82	156	100	35	51	92	./.	ohne
E0363	397	55,12	5,66	6,50	6,50	13,38	3,68	5,66	13,38	11,36	10,34	10,34	11,36	4,07	103	117	50	206	100	28	36	87	./.	außen
E0369	398	56,3	7,38	7,37	8,00**	11,27	3,07	7,37	11,27	7,00	6,60	5,52**	6,60	3,04	230	161	105	141	94	27	43	100	92	außen
E0372	398	56,9	8,25	9,30	10,42	13,11	4,06	8,25	13,11	9,14	8,12	7,83	9,14	4,88	156	143	90	126	89	31	53	89	./.	außen
E0403	424	60,6	5,92	6,48	6,48	13,74	5,38	5,92	13,74	10,24	9,78	9,78	10,24	4,44	131	134	58	212	100	39	43	91	./.	außen
E0411	413	61,5	6,96	6,90	6,90	11,00	4,34	6,90	11,00	7,90	6,80	6,80	6,80	3,63	176	139	88	159	86	39	46	101	./.	außen
E0421	427	63,12	7,30	8,08	8,08	12,74	4,51	7,30	12,74	7,51	7,10	7,10	7,51	4,08	225	169	97	158	100	35	54	90	./.	außen
E0440	433	65,12	5,98	5,98	5,98	10,32	3,10	5,98	10,32	5,65	6,27	6,27	5,65	3,14	323	182	106	173	100	30	56	100	./.	ohne
E0445	438	65,19	4,80	6,32	8,00	12,10	3,17	4,80	12,10	8,33	7,44	7,46	8,33	4,24	174	145	58	151	89	26	51	76	./.	außen
E0446	438	65,21	4,80	5,46	7,88	10,98	2,80	4,80	10,98	7,14	6,52	6,08	7,14	2,90	215	153	67	139	91	26	41	88	./.	außen
E0449	436	66,10	4,42	5,12	5,12	8,26	2,72	4,42	8,26	6,00	5,28	5,28	6,00	3,15	229	137	74	161	100	33	53	86	./.	außen
E0459	440	66,24	7,42	8,10	10,60	13,18	3,74	7,42	13,18	7,13	6,58	6,05	7,13	3,40	259	184	104	124	92	28	48	92	./.	außen
E0460	439	67,2	5,90	6,57	8,10	9,84	3,40	5,90	9,84	6,02	5,80	5,00	6,02	2,68	271	163	98	121	96	35	45	90	./.	außen
E0466	443	68,6	3,09	3,96	3,96	7,80	2,42	3,09	7,80	5,52	4,80	4,80	5,52	2,54	255	141	56	197	100	31	46	78	./.	außen
E0484	453	71,14	6,10	6,82	8,51	11,36	4,09	6,10	11,36	7,93	7,20	6,65	7,93	3,08	180	143	77	133	91	36	39	89	./.	außen
E0485	453	71,16	7,10	7,96	9,74	13,38	4,68	7,10	13,38	8,69	8,52	11,12	8,69	5,28	177	153	82	137	98	35	61	89	./.	außen
E0486	454	72,7	2,84	3,40	3,40	6,92	2,06	2,84	6,92	4,54	3,90	3,86	4,54	2,12	335	152	63	204	86	30	47	84	./.	ohne
E0490	454	72,13	8,74	9,71	10,66	13,36	5,55	8,74	13,36	9,24	8,42	8,00	9,24	4,77	156	144	95	125	91	42	52	90	./.	außen
E0500	456	73,14	4,94	5,57	8,00	9,20	4,00	4,94	9,20	6,55	6,23	5,58	6,55	2,80	214	140	75	115	95	43	43	89	./.	außen
E0503	458	74,1	5,46	5,80	5,80	9,88	3,44	5,46	9,88	6,98	6,29	6,29	6,98	3,10	202	141	78	170	100	35	44	94	./.	ohne
E0510	461	75,6	2,10	2,69	2,69	8,16	2,91	2,10	8,16	5,52	6,26	6,26	5,52	2,69	267	147	38	303	100	36	49	78	./.	ohne
E0519	465	76,5	4,90	5,64	5,64	12,48	2,49	4,90	12,48	6,67	6,16	6,16	6,67	2,54	280	187	73	221	100	20	38	87	./.	ohne
E0525	470	76,11	4,54	4,94	4,94	10,00	2,87	4,54	10,00	7,92	7,44	7,44	7,92	3,88	159	126	57	202	100	29	49	92	./.	ohne
E0526	470	76,12	7,04	8,16	8,16	14,53	10,85	3,52	14,53	7,65	6,77	6,77	7,65	3,42	248	189	92	178	100	75	45	86	./.	ohne
E0536	470	77,11	5,83	6,40	6,40	9,80	6,12	5,83	9,80	5,90	5,30	5,30	5,90	2,97	281	166	99	153	100	62	50	91	./.	ohne
E0539	496	78,20	6,73	6,93	7,87	11,20	4,52	6,73	11,20	8,02	7,71	7,33	8,02	4,03	174	139	84	142	96	40	50	97	./.	außen
E0541	498	78,22	6,18*	6,44*	8,11	10,92	5,91	6,18*	10,92	7,09*	6,84*	6,66*	7,09*	3,93*	217	154	87	135	111	54	55	96	./.	außen
E0552	504	79,20	6,21	6,63	6,63	8,91	4,14	6,21	8,91	5,72	5,26	5,26	5,72	3,80	272	155	109	134	100	46	66	94	./.	außen
E0556	516	80,8	6,28	7,20	7,50	11,58	4,32	6,28	11,58	7,44	6,98	6,78	7,44	3,87	209	155	84	154	94	37	52	87	./.	außen
E0557	516	80,12	6,82	7,51	8,08	11,20	3,84	6,82	11,20	6,76	6,15	5,86	6,76	2,77	245	165	101	139	91	34	41	91	./.	außen
E0562	512	81,7	4,04	4,60	6,02	10,08	2,70	4,04	10,08	6,10	5,59	5,49	6,10	3,16	270	165	66	167	92	27	52	88	./.	außen
E0568	514	83,16	8,49	8,48	8,48	12,02	4,93	8,48	12,02	7,04	6,58	6,58	6,58	3,53	242	170	121	142	93	41	50	100	./.	ohne
E0569	514	83,22	5,47	5,88	5,88	10,39	3,71	5,47	10,39	6,64	6,27	6,27	6,64	3,16	235	156	82	177	100	36	48	93	./.	außen
E0571	514	83,27	7,00	8,10	8,10	15,00	4,80	7,00	15,00	10,40	10,00	10,00	10,40	5,30	138	144	67	185	100	32	51	86	./.	außen
E0573	521	84,3	3,01	3,92	5,72	8,68	3,10	3,01	8,68	6,17	5,54	5,38	6,17	3,12	228	140	49	152	90	36	51	77	./.	ohne
E0578	518	84,13	6,88	7,58	7,58	11,00	4,55	6,88	11,00	6,85	6,23	6,23	6,85	3,59	234	160	100	145	100	41	52	91	./.	außen
E0583	518	84,24	7,25	8,14	12,04	12,54	5,40	7,25	12,54	7,55	7,25	6,11	7,55	5,40	219	166	96	104	96	43	72	89	./.	außen
E0584	524	85,2	4,66	5,64	5,64	12,62	4,10	4,66	12,62	8,08	7,40	7,40	8,08	4,13	193	156	58	224	100	32	51	83	./.	außen
E0591	527	86,9	6,18	6,10	7,79**	9,71	2,91	6,10	9,71	7,69	7,43	4,92**	7,43	3,28	164	126	79	125	97	30	43	101	78	außen
E0592	527	86,18	4,73	5,16	6,96	10,25	2,20	4,73	10,25	6,77	6,20	5,92	6,77	3,22	223	151	70	147	92	21	48	92	./.	außen
E0595	528	87,9	5,36	5,75	5,75	10,73	3,57	5,36	10,73	7,79	7,30	7,30	7,79	4,24	176	137	69	187	100	33	54	93	./.	außen
E0599	528	87,15	5,41	5,95	5,95	10,82	3,68	5,41	10,82	7,94	7,60	7,60	7,94	4,76	171	136	68	182	100	34	60	91	./.	außen
E0603	530	87,20	8,35	8,04	8,28**	10,66	2,73	8,04	10,66	9,04	7,64	6,50**	7,64	4,40	130	117	89	129	85	26	49	104	97	außen
E0620	545	89,10	2,00	2,34	2,34	6,95	1,49	2,00	6,95	6,13	5,72	5,72	6,13	2,72	184	113	33	297	100	21	44	85	./.	ohne
E0636	551	90,14	5,60	6,22	6,22	11,52	2,75	5,60	11,52	5,76	5,28	5,28	5,76	2,80	347	200	97	185	100	24	49	90	./.	ohne
E0637	550	91,2	5,94	7,02	7,02	15,97	4,16	5,94	15,97	7,44	7,00	7,00	7,44	3,30	288	214	80	227	100	26	44	85	./.	außen
E0642	550	91,9	5,74	6,22	6,22	11,80	5,30	5,74	11,80	6,43	6,05	6,05	6,43	3,08	285	183	89	190	100	45	48	92	./.	außen
E0643	553	92,2	2,98	3,43	3,43	7,86	2,48	2,98	7,86	4,62	5,20	5,20	4,62	2,18	368	170	65	229	100	32	47	87	./.	außen
E0647	559	92,9	7,35	7,53	9,23	12,40	3,73	7,35	12,40	7,54	7,00	6,59	7,54	3,36	218	164	97	134	93	30	45	98	./.	außen
E0648	554	92,15	5,40	6,14	8,02	13,16	5,88	5,40	13,16	10,25	9,51	9,15	10,25	4,86	125	128	53	164	93	45	47	88	./.	außen
E0649	554	92,16	5,86	6,14	7,82	10,56	4,05	5,86	10,56	7,37	6,76	6,15	7,37	3,36	194	143	80	135	92	38	46	95	./.	ohne
E0654	556	93,4	5,37	6,20	6,70	8,54	2,52	5,37	8,54	8,42	7,56	7,56	8,42	4,52	120	101	64	127	90	30	54	87	./.	ohne
E0673	560	95,16	6,60	7,12	7,12	12,12	4,46	6,60	12,12	8,39	7,83	7,83	8,39	4,00	172	144	79	170	100	37	48	93	./.	außen
E0675	560	95,22	7,83	8,46	11,25	14,64	7,00	7,83	14,64	9,94	9,37	9,12	9,94	5,20	148	147	79	130	94	48	52	93	./.	außen
E0676	560	95,20	7,13	7,74	7,74	13,34	4,88	7,13	13,34	10,08	9,42	9,42	10,08	4,47	131	132	71	172	100	37	44	92	./.	außen
E0681	576	96,9	5,36	6,10	7,79	11,06	3,43	5,36	11,06	10,73	9,88	8,60	10,73	4,48	96	103	50	142	100	31	42	88	./.	ohne
E0683	574	97,2	6,00	6,89	9,00	13,00	4,27	6,00	13,00	8,10	7,54	7,00	8,10	3,46	198	160	74	144	93	33	43	87	./.	außen
E0692	588	98,5	6,81	7,44	7,92	10,60	3,10	6,81	10,60	7,60	6,86	6,80	7,60	4,03	183	139	90	134	90	29	53	92	./.	ohne
E0697	579	98,15	6,80	7,66	7,66	12,00	3,98	6,80	12,00	7,48	6,53	6,53	7,48	3,34	214	160	91	157	100	33	45	89	./.	außen
E0704	577	99,13	3,46	3,82	5,65	10,72	3,68	3,46	10,72	9,44	9,27	9,09	9,44	3,86	120	113	37	190	98	34	41	91	./.	außen
E0725	601	102,5	9,23	9,68	11,29	14,08	4,74	9,23	14,08	8,58	8,08	7,56	8,58	5,04	191	164	108	125	94	34	59	95	./.	ohne
E0783	656	110,11	6,08	6,76	6,76	9,80	3,72	6,08	9,80	7,00	6,28	6,28	7,00	3,42	200	140	87	145	100	38	49	90	./.	ohne
E0798	660	114,11	6,66	7,84	8,79	11,08	4,90	6,66	11,08	5,73	4,94	4,77	5,73	2,92	337	193	116	126	86	44	51	85	./.	außen
E0801	665	114,18	5,83	6,44	7,93	9,80	4,52	5,83	9,80	6,94	6,64	6,34	6,94	3,44	203	141	84	124	96	46	50	91	./.	außen
E0805	666	115,2	5,23	5,77	6,52	9,20	4,28	5,23	9,20	7,00	6,59	6,19	7,00	3,24	187	131	75	141	94	47	46	91	./.	außen
E0815	672	116,6	4,44	5,22	8,77	11,29	4,60	4,44	11,29	7,76	7,45	7,06	7,76	4,28	187	145	57	129	96	41	55	85	./.	außen
E0827	673	117,9	8,30	10,35	10,78	13,20	4,18	8,30	13,20	9,09	8,17	8,16	9,09	5,25	159	145	91	122	90	32	58	80	./.	außen
E0831	674	118,12	6,16	6,68	7,34	9,30	4,52	6,16	9,30	6,85	6,23	5,88	6,85	3,76	198	135	90	127	91	49	55	92	./.	außen
E0834	674	118,16	4,17	4,62	9,80	10,20	4,73	4,17	10,20	7,47	7,15	6,24	7,47	3,96	182	136	56	104	96	46	53	90	./.	außen
E0835	679	119,7	6,27	6,68	11,25	12,52	3,95	6,27	12,52	9,43	9,24	8,00	9,43	5,56	140	132	66	111	98	32	59	94	./.	ohne

Taf. 10.1. Engmündige Gefäße. Übersicht über Messwerte und Indizes.

lfd. Nr.	Bef.-Nr.	Tabl.- Nr.	Strecken in cm (Durchmesser und Höhen)												Indizes									Verzierung
			MDM	RDM	SDM	BADM	BODM	DM Bmin	DM Bmax	Hges	H RDM	H SDM	H Bmin	H Bmax	A 1	A 1´	A 2	A 3	A 4	A 5	A 6	A 8	A 9	
E0839	699	119,19	4,20	4,59	5,34	6,97	2,02	4,20	6,97	3,94	3,63	3,58	3,94	2,46	448	176	107	131	92	29	62	92	. / .	außen
E0841	699	119,22	6,43	6,86	8,08	9,55	3,22	6,43	9,55	5,32	5,17	4,60	5,32	2,74	337	179	121	118	97	34	52	94	. / .	ohne
E0843	694	120,7	5,83	6,24	8,07	12,94	4,60	5,83	12,94	8,22	7,88	7,49	8,22	4,91	191	157	71	160	96	36	60	93	. / .	außen
E0862	729	123,4	3,32	3,63	3,63	10,16	2,72	3,32	10,16	6,58	6,36	6,36	6,58	3,44	234	154	50	280	100	27	52	91	. / .	außen
E0870	732	125,8	5,96	6,38	6,38	9,92	2,62	5,96	9,92	6,52	6,37	6,37	6,52	3,78	233	152	91	155	100	26	58	93	. / .	außen
E0888	741	128,11	6,05	6,83	6,83	10,35	3,32	6,05	10,35	6,00	5,41	5,41	6,00	3,10	287	172	101	152	100	32	52	89	. / .	außen
E0900	753	129,12	5,38	6,14	8,27	11,99	3,54	5,38	11,99	7,20	6,66	6,30	7,20	3,62	231	166	75	145	93	30	50	88	. / .	außen
E0902	753	129,15	8,02	9,00	10,42	15,64	5,16	8,02	15,64	9,40	9,02	8,73	9,40	4,88	177	166	85	150	96	33	52	89	. / .	außen
E0906	754	130,8	6,41	6,72	6,72	12,36	3,85	6,41	12,36	9,84	8,27	8,27	9,84	3,93	127	125	65	184	100	31	40	95	. / .	außen
E0907	763	131,3	4,20	4,88	4,88	9,28	2,95	4,20	9,28	6,62	6,28	6,28	6,62	3,22	211	140	63	190	100	32	49	86	. / .	außen
E0958	826	137,19	6,49	8,14	8,14	11,33	4,05	6,49	11,33	8,14	7,47	7,47	8,14	5,48	170	139	80	139	100	36	67	80	. / .	außen
E0974	799	139,14	9,12	8,97	11,71**	17,48	5,02	8,97	17,48	12,18	11,68	8,56**	11,68	5,20	117	143	74	149	96	29	43	102	77	außen
E0979	867	140,7	9,28	9,99	9,99	13,23	3,80	9,28	13,23	7,43	6,97	6,97	7,43	4,82	239	178	125	132	100	29	65	93	. / .	ohne
E0983	875	141,5	4,71	5,55	5,55	8,28	2,37	4,71	8,28	5,20	4,70	4,70	5,20	2,50	306	159	91	149	100	29	48	85	. / .	ohne
E1166	1000	165,11	3,20	3,52	4,17	6,56	3,10	3,20	6,56	8,05	7,65	7,54	8,05	4,52	101	81	40	157	95	47	56	91	. / .	außen
E1180	456	73,10	7,26	8,29	9,68	12,66	3,45	7,26	12,66	7,13	6,46	6,14	7,13	3,32	249	177	102	131	91	27	47	88	. / .	außen
E1263	1065	177,5	10,32	10,75	10,75	15,51	4,11	10,32	15,51	10,22	9,71	9,71	10,22	7,20	148	151	101	144	100	26	70	96	. / .	ohne
E1322	1101	184,1	2,16	2,16	2,16	5,53	2,96	2,16	5,53	4,80	4,80	4,80	4,80	2,10	240	115	45	256	100	54	44	100	. / .	ohne
E1353	1118	186,12	3,20	3,20	3,20	7,50	1,90	3,20	7,50	4,99	4,99	4,99	4,99	2,09	301	150	64	234	100	25	42	100	. / .	ohne
E1410	1172	193,4	4,20	4,98	7,45	8,51	2,35	4,20	8,51	4,92	4,33	4,04	4,92	2,20	351	172	85	114	88	28	45	84	. / .	außen
E1430	700	195,8	6,00	6,40	8,45	10,22	3,54	6,00	10,22	6,80	6,28	6,10	6,80	3,32	221	150	88	121	92	35	49	94	. / .	außen
E1460	466	199,4	2,29	3,00	5,32	8,40	2,62	2,29	8,40	5,24	5,08	5,24	5,24	3,27	305	160	44	158	97	31	62	76	. / .	ohne
E1471	270	200,6	2,73	3,47	3,47	8,00	2,36	2,73	8,00	5,60	5,20	5,20	5,60	2,52	255	142	49	231	100	30	45	79	. / .	ohne
E1480	327	202,10	4,89	5,50	6,76	11,10	3,94	4,89	11,10	7,74	6,99	6,92	7,74	3,88	185	143	63	164	100	35	50	89	. / .	außen

* Höhe in der Abb. nicht vollständig ermittelbar (wegen Überlagerung durch Deckel)
** SP = HP

Taf. 10.2. Engmündige Gefäße. Übersicht über Messwerte und Indizes (Fortsetzung).

lfd. Nr.	Bef.-Nr.	Tabl.- Nr.	Strecken in cm (Durchmesser und Höhen)													Indizes										Verzierung
			MDM	RDM	SDM	BSA	BADM	BODM	DM Bmin	DM Bmax	Hges	H RDM	H Bmin	H Bmax	H SA	A 1	A 1'	A 2	A 3	A 4	A 5	A 6	A 8	A 9	A 12	
M0102	198	15,10	11,93	12,28	15,94	16,36	18,42	4,65	11,93	18,42	13,80	12,89	13,80	8,28	0,97	97	133	86	113	93	25	60	97	77	7	außen
M0105	202	15,4	3,09	3,94	8,48	10,68	13,26	5,09	3,09	13,26	10,14	9,78	10,14	4,64	1,80	129	130	30	124	96	38	46	78	46	18	außen
M0156	249	24,9	9,56	9,98	12,72	13,87	15,35	4,24	9,56	15,35	10,86	10,48	10,86	5,12	3,12	130	141	88	111	97	28	47	96	78	29	außen
M0190	263	30,3	10,69	11,62	16,39	15,76	21,65	8,10	10,69	21,65	13,60	13,02	13,60	7,42	2,42	117	159	79	137	96	37	55	92	71	18	außen
M0193	267	30,8	10,91	11,67	15,98	17,96	19,21	7,12	10,91	19,21	10,94	10,72	10,94	4,62	2,65	161	175	100	107	98	37	42	93	73	24	außen
M0209	276	33,2	1,34	1,92	7,24	7,64	9,34	2,00	1,34	9,34	6,97	6,57	6,97	3,54	1,34	192	134	19	122	94	21	51	70	27	19	außen
M0220	279	34,7	5,89	6,24	9,83	9,95	10,48	3,66	5,89	10,48	7,12	6,88	7,12	3,08	1,27	207	147	83	105	97	35	43	94	63	18	außen
M0245	311	38,2	5,05	5,05	7,22	7,56	9,40	4,44	5,05	9,40	7,92	7,37	7,92	4,28	0,71	150	118	64	124	93	47	54	100	71	9	außen
M0279	342	44,8	6,28	6,78	9,36	9,90	11,68	3,75	6,28	11,68	9,08	8,68	9,08	4,55	1,20	142	128	69	118	96	32	50	93	72	13	außen
M0293	368	46,15	6,61	7,09	10,86	11,00	12,99	3,90	6,61	12,99	8,62	8,10	8,62	4,90	0,92	175	150	77	118	94	30	57	93	65	11	außen
M0294	368	46,18	4,88	5,25	7,90	7,90	11,32	3,55	4,88	11,32	8,64	8,02	8,64	4,71	0,40	152	131	56	143	93	31	55	93	66	5	außen
M0319	353	49,7	7,84	8,50	10,20	13,08	15,95	4,60	7,84	15,95	10,00	9,44	10,00	5,96	0,62	160	159	78	122	94	29	60	92	83	6	außen
M0321	353	49,13	6,64	6,64	8,42	8,70	10,40	3,04	6,64	10,40	8,02	8,02	8,02	4,76	1,24	162	129	100	120	100	29	59	100	79	15	außen
M0333	373	50,14	6,40	6,87	9,68	9,68	11,20	4,04	6,40	11,20	7,53	7,10	7,53	4,72	0,30	198	148	85	116	94	36	63	93	71	4	außen
M0334	388	51,4	4,98	5,65	7,68	8,44	11,34	2,80	4,98	11,34	7,27	6,87	7,27	4,38	0,94	215	155	69	134	94	25	60	88	74	13	außen
M0351	393	53,13	7,80	8,09	10,50	10,38	12,36	4,49	7,80	12,36	7,60	7,14	7,60	4,12	0,98	214	162	103	119	94	36	54	96	77	13	außen
M0384	410	58,1	4,00	4,40	6,44	6,26	7,65	2,95	4,00	7,65	6,20	5,86	6,20	2,90	0,76	199	123	65	122	95	39	47	91	68	12	außen
M0385	410	58,2	3,30	3,76	5,10	5,54	6,57	2,40	3,30	6,57	5,23	4,94	5,23	2,74	0,66	240	125	63	119	94	37	52	88	74	13	außen
M0388	404	58,8	5,44	6,40	9,46	10,09	13,50	4,50	5,44	13,50	9,62	9,00	9,62	5,27	1,22	146	140	57	134	94	33	55	85	68	13	außen
M0392	417	59,2	7,14	7,84	10,56	11,42	13,70	4,09	7,14	13,70	9,44	8,89	9,44	5,02	1,15	154	145	76	120	94	30	53	91	74	12	ohne
M0397	406	59,9	7,24	7,24	10,74	10,72	13,02	3,60	7,24	13,02	9,25	8,70	9,25	3,94	0,98	152	140	78	121	94	28	43	100	67	11	außen
M0399	406	59,12	5,96	6,52	9,40	9,36	12,05	4,12	5,96	12,05	9,68	8,97	9,68	4,94	1,28	129	124	62	129	93	34	51	91	69	13	außen
M0405	422	60,12	2,88	2,88	8,40	8,20	9,68	3,38	2,88	9,68	9,16	9,16	9,16	5,80	0,66	115	105	31	118	100	35	63	100	34	7	außen
M0406	422	60,13	2,16	2,16	5,02	4,92	7,24	2,48	2,16	7,24	7,08	7,08	7,08	4,20	0,36	144	102	31	147	100	34	59	100	43	5	außen
M0424	437	63,16	3,50	3,96	5,60	5,86	6,92	2,10	3,50	6,92	5,08	4,68	5,08	2,44	0,76	268	136	69	118	92	30	48	88	71	15	außen
M0430	446	63,27	4,88	4,88	7,38	6,22	8,54	4,24	4,88	8,54	8,04	8,04	8,04	5,05	0,66	132	106	61	137	100	50	63	100	66	8	außen
M0434	432	64,5	7,44	8,12	12,04	12,20	12,96	5,60	7,44	12,96	7,11	6,40	7,11	3,04	0,70	256	182	105	106	90	43	43	92	67	10	ohne
M0471	447	69,11	6,80	7,15	8,95	9,27	10,44	2,96	6,80	10,44	7,72	7,36	7,72	3,72	1,04	175	135	88	113	95	28	48	95	80	13	außen
M0554	506	80,1	6,06	6,48	9,00	8,40	12,20	6,48	6,06	12,20	9,46	9,09	12,20	3,86	1,52	136	128	64	145	96	53	41	94	72	16	außen
M0555	506	80,6	5,42	5,95	9,84	10,57	12,64	3,11	5,42	12,64	11,22	10,80	11,22	6,08	2,56	100	112	48	120	96	25	54	91	60	23	außen
M0586	524	85,9	4,90	5,45	8,12	9,49	11,57	5,00	4,90	11,57	8,64	8,28	8,64	4,38	0,96	155	133	57	122	96	43	51	90	67	11	außen
M0615	540	89,2	5,14	5,55	7,96	8,02	9,16	3,26	5,14	9,16	8,32	7,96	8,32	3,89	2,64	132	110	62	114	96	36	47	93	70	32	außen
M0618	540	89,7	4,94	5,40	9,79	10,38	11,64	4,00	4,94	11,64	8,00	7,72	8,00	3,54	1,62	182	145	62	112	97	34	44	91	55	20	außen
M0662	558	94,18	5,05	5,40	6,93	8,00	10,69	4,40	5,05	10,69	7,32	7,08	7,32	4,32	1,20	200	146	69	134	96	41	59	94	78	16	außen
M0663	558	94,20	5,40	5,88	8,60	8,60	12,08	4,00	5,40	12,08	8,08	7,10	8,08	3,98	0,29	185	149	67	140	88	33	49	92	68	4	außen
M0679	576	96,4	6,80	7,47	10,66	11,80	14,00	4,11	6,80	14,00	12,24	11,70	12,24	4,58	2,20	93	114	56	119	96	29	37	91	70	18	außen
M0698	579	98,16	4,60	5,30	7,88	8,92	10,44	3,08	4,60	10,44	8,74	8,30	8,74	4,15	1,56	137	119	53	117	95	30	47	87	67	18	ohne
M0709	593	100,6	6,50	6,66	9,05	9,81	10,90	3,28	6,50	10,90	8,12	7,86	8,12	4,09	1,06	165	134	80	111	97	30	50	98	74	13	außen
M0710	593	100,3	5,46	5,92	8,18	8,92	10,36	2,56	5,46	10,36	8,06	7,74	8,06	3,32	1,57	159	128	68	116	96	25	41	92	72	19	außen
M0746	623	106,1	3,00	3,26	5,67	7,00	7,96	2,20	3,00	7,96	5,48	5,30	5,48	2,40	0,74	265	145	55	114	97	28	44	92	57	14	außen
M0748	623	106,6	5,20	5,20	7,86	8,32	11,73	3,02	5,20	11,73	7,50	7,50	7,50	2,69	0,89	209	156	69	141	100	26	36	100	66	12	außen
M0808	667	115,11	2,88	3,00	4,96	5,20	7,26	3,37	2,88	7,26	7,74	7,46	7,74	4,62	0,78	121	93	37	140	96	46	60	96	60	10	außen
M0865	731	124,8	5,02	5,63	9,46	9,75	10,40	3,54	5,02	10,40	6,88	6,50	6,88	3,66	1,46	220	151	73	107	94	34	53	89	60	21	außen
M0867	731	124,13	4,96	5,80	9,39	10,10	10,48	3,29	4,96	10,48	7,00	6,52	7,00	3,84	1,40	214	149	71	104	93	31	55	86	62	20	außen
M0876	742	126,3	4,50	5,20	10,40	10,58	11,32	3,76	4,50	11,32	7,64	6,88	7,64	3,16	2,06	194	148	59	107	90	33	41	87	50	27	außen
M0890	738	128,14	4,58	5,04	8,35	8,35	11,00	4,18	4,58	11,00	7,68	7,57	7,68	4,56	1,26	186	143	60	132	99	38	59	91	60	16	außen
M0896	743	129,18	5,44	5,63	7,12	8,37	9,34	3,74	5,44	9,34	9,00	8,72	9,00	4,08	2,40	115	103	60	112	97	40	45	97	79	27	außen
M0897	743	129,20	5,86	6,40	10,96	10,40	10,70	3,44	5,86	10,96	7,74	7,06	7,74	6,34	2,14	183	141	76	103	91	31	82	92	58	28	außen
M0903	754	130,2	6,74	7,09	15,00	14,90	14,90	6,40	6,74	15,00	10,10	9,92	10,10	5,08	3,46	147	148	67	101	98	43	50	95	47	34	außen
M0936	795	135,7	7,12	7,36	10,62	10,85	16,00	7,64	7,12	16,00	13,60	13,24	13,60	7,60	1,13	87	117	52	147	97	48	56	97	69	8	außen
M0957	826	137,16	6,05	6,60	9,00	10,86	11,66	3,73	6,05	11,66	9,13	8,80	9,13	5,14	1,68	140	127	66	107	96	32	56	92	73	18	außen
M1148	977	163,2	6,29	6,86	9,72	9,76	11,54	3,28	6,29	11,54	8,36	7,84	8,36	4,12	0,40	165	138	75	118	94	28	49	92	71	5	außen
M1150	977	163,6	6,74	7,31	10,16	10,22	11,84	3,10	6,74	11,84	8,73	8,20	8,73	4,86	0,80	155	135	77	116	94	26	56	92	72	9	außen
M1162	993	165,2	4,96	5,83	9,83	10,09	13,62	4,22	4,96	13,62	10,08	9,74	10,08	5,35	1,30	134	135	49	135	97	31	53	85	59	13	außen
M1164	993	165,8	5,55	6,27	10,32	10,56	13,34	3,48	5,55	13,34	8,60	8,02	8,60	4,11	1,00	180	155	65	126	93	26	48	89	61	12	außen
M1195	1022	168,2	4,66	4,80	7,09	8,26	10,06	4,08	4,66	10,06	8,35	8,08	8,35	4,08	0,93	144	120	56	122	97	41	49	97	68	11	außen
M1197	977	168,8	5,96	6,32	9,06	10,34	11,69	4,02	5,96	11,69	8,90	8,52	8,90	4,65	0,86	148	131	67	113	96	34	52	94	70	10	außen
M1249	1052	176,4	4,00	4,26	6,90	7,26	8,12	2,90	4,00	8,12	6,63	6,37	6,63	3,35	0,96	185	122	60	112	96	36	51	94	62	14	außen
M1255	1057	176,11	3,74	3,76	5,40	5,40	6,04	2,43	3,74	6,04	5,54	5,24	5,54	2,88	0,72	197	109	68	112	95	40	52	99	70	13	außen
M1262	1065	177,3	6,06	6,36	10,07	10,71	14,88	6,12	6,06	14,88	13,34	12,87	13,34	7,98	0,68	84	111	45	139	96	41	60	95	63	5	außen

Taf. 11.1.: Miniaturpithoi. Übersicht über Messwerte und Indizes.

lfd. Nr.	Bef.-Nr.	Tabl.- Nr.	Strecken in cm (Durchmesser und Höhen)														Indizes										Verzierung
			MDM	RDM	SDM	BSA	BADM	BODM	DM Bmin	DM Bmax	Hges	H RDM	H Bmin	H Bmax	H SA		A 1	A 1'	A 2	A 3	A 4	A 5	A 6	A 8	A 9	A 12	
M1270	1066	178,3	4,86	5,54	8,85	10,34	11,86	3,74	4,86	11,86	8,82	8,33	8,82	4,60	1,02		152	134	55	115	94	32	52	88	63	12	außen
M1272	1070	178,7	7,44	7,94	11,24	12,66	15,88	3,80	7,44	15,88	10,26	9,82	10,26	4,82	1,00		151	154	73	125	96	24	47	94	71	10	außen
M1283	1078	179,11	6,32	6,89	10,05	9,89	13,36	3,08	6,32	13,36	11,24	10,61	11,24	5,82	1,00		106	118	56	135	94	23	52	92	69	9	außen
M1304	1093	182,4	1,91	1,91	3,60	4,89	5,04	2,12	1,91	5,04	5,11	5,11	5,11	2,86	1,04		193	98	37	103	100	42	56	100	53	20	außen
M1312	1100	183,1	5,14	5,95	9,38	9,63	11,08	3,18	5,14	11,08	9,06	8,40	9,06	4,31	1,11		135	122	57	115	93	29	48	86	63	12	außen
M1313	1100	183,2	4,47	5,08	8,74	8,47	9,80	2,96	4,47	9,80	8,75	8,28	8,75	3,94	1,18		128	112	51	116	95	30	45	88	58	13	außen
M1329	1102	184,12	3,93	4,28	6,57	6,76	9,60	3,54	3,93	9,60	8,74	8,42	8,74	4,74	0,96		126	109	45	142	96	37	54	92	65	11	außen
M1332	1102	184,15	3,68	4,26	6,52	6,83	9,73	3,08	3,68	9,73	7,68	7,32	7,68	4,32	0,88		165	126	48	142	95	32	56	86	65	11	außen
M1355	1118	186,14	3,34	3,80	5,58	5,72	7,89	2,00	3,34	7,89	6,32	6,00	6,32	2,16	0,86		198	124	53	138	95	25	34	88	68	14	außen
M1364	1120	187,12	3,86	4,68	6,26	6,68	10,42	3,42	3,86	10,42	7,16	7,00	7,16	3,00	0,40		203	145	54	156	98	33	42	82	75	6	außen
M1389	1151	189,17	5,62	6,40	9,77	10,20	12,24	3,48	5,62	12,24	10,14	9,96	10,14	4,73	0,76		119	120	55	120	98	28	47	88	66	7	außen
M1393	1159	190,7	7,86	8,24	12,00	12,66	15,10	6,00	7,86	15,10	13,56	13,16	13,56	7,80	1,80		82	111	58	119	98	40	58	95	69	13	außen
M1396	1162	191,2	6,51	7,18	11,48	11,80	13,84	4,54	6,51	13,84	9,31	8,73	9,31	4,80	0,84		160	148	70	117	94	33	52	91	63	9	außen
M1397	1162	191,4	5,54	5,98	8,96	9,16	11,06	3,38	5,54	11,06	7,84	7,34	7,84	3,80	1,16		180	141	71	121	94	31	48	93	67	15	außen
M1400	1175	192,5	6,27	6,44	9,86	11,16	13,26	3,75	6,27	13,26	9,30	8,98	9,30	4,23	0,98		153	142	67	119	97	28	45	97	65	11	außen
M1401	1175	192,7	5,92	6,24	8,68	9,28	11,52	2,88	5,92	11,52	9,52	9,08	9,52	4,92	0,88		127	121	62	124	95	25	52	95	72	9	außen
M1411	1172	193,5	2,40	2,87	5,14	5,54	8,36	1,88	2,40	8,36	6,44	6,20	6,44	2,84	1,04		202	129	37	151	96	22	44	84	56	16	außen
M1412	1172	193,6	4,08	4,34	9,26	9,58	11,56	2,00	4,08	11,56	7,88	7,60	7,88	3,60	1,09		186	146	52	121	96	17	46	94	47	14	außen
M1419	1185	194,5	5,28	5,54	8,52	8,60	10,40	2,80	5,28	10,40	8,38	7,91	8,38	3,89	0,80		148	124	63	121	94	27	46	95	65	10	außen
M1420	1185	194,6	5,02	5,28	9,27	9,54	11,54	2,96	5,02	11,54	10,00	9,62	10,00	5,56	0,80		115	115	50	121	96	26	56	95	57	8	außen
M1426	1188	195,2	5,96	5,96	8,51	8,87	10,18	3,44	5,96	10,18	9,07	8,75	9,07	4,16	1,14		124	112	66	115	96	34	46	101	70	13	außen
M1445	1182	197,6	6,00	6,46	9,03	9,70	11,68	3,28	6,00	11,68	9,56	8,98	9,56	4,60	1,15		128	122	63	120	94	28	48	93	72	12	außen
M1456	1202	198,2	4,44	5,07	7,49	8,92	11,16	2,71	4,44	11,16	8,32	8,03	8,32	3,84	1,44		161	134	53	125	97	24	46	88	58	17	außen
M1473	270	200,9	6,80	6,80	10,22	10,29	11,96	3,20	6,80	11,96	8,74	8,74	8,74	5,00	0,72		157	136	78	116	100	27	57	100	67	8	außen

Taf. 11.2.: Miniaturpithoi. Übersicht über Messwerte und Indizes (Fortsetzung).

lfd. Nr.	Bef.-Nr.	Tabl.- Nr.	Strecken in cm (Durchmesser und Höhen)																Indizes										Fuß-grundriss	Verzierung
			MDM	DM FA	BADM	BmaxF	BODM*	DM Bmin	DM Bmax	Hges	H F	H MDM	H DM FA	H Bmax ges	H Bmax F	H Z/R (außen)	ZDM oben	ZDM unten	A 1	A 2	A 3	A 4	A 5	A 6 b	A 13	A 14	A 15	A 16		
a) vollständige und rekonstruierbare Ständer																														
ST0023	29	3,10	4,46	15,14	./.	15,14	11,52	./.	16,88	13,68	10,38	11,67	11,67	13,68	10,38	3,30	16,88	15,14	140	43	./.	76	76	100	24	111	100	76	o. A.	außen
ST0030	32	4,8	7,84	15,60	./.	16,86	11,48	./.	16,86	10,63	10,63	10,32	10,63	10,14	10,14	./.	./.	./.	149	74	./.	100	68	95	./.	./.	100	68	rund	außen
ST0048	66	6,18	5,80	14,20	16,72	16,72	14,52	14,20	16,72	12,15	12,15	11,80	12,17	8,20	8,20	./.	./.	./.	113	48	118	100	87	67	./.	./.	103	87	o. A.	außen
ST0093	183	13,14	9,84	13,54	./.	13,54	8,35	./.	17,69	8,43	6,13	7,02	7,28	8,43	6,15	2,30	17,69	13,47	360	161	./.	73	62	100	27	131	104	62	o. A.	außen
ST0100	197	14,12	7,50	15,08	15,82	15,82	11,63	15,08	15,82	9,21	7,53	8,40	9,21	5,53	5,53	1,68	./.	./.	279	100	105	82	74	73	18	./.	110	74	rund	außen
ST0112	215	17,10	4,68	11,21	11,59	11,59	5,48	11,21	11,59	10,12	10,12	9,16	10,12	7,98	7,98	./.	./.	./.	113	46	103	100	47	79	./.	./.	110	47	rund	außen
ST0125	217	19,21	7,26	12,45	./.	12,45	7,98	./.	15,93	8,90	6,72	7,45	8,04	8,90	6,72	2,18	15,93	12,46	275	108	./.	76	64	100	24	128	108	64	rund	außen
ST0142	230	21,9	11,58	21,40	23,00	23,00	13,96	21,40	23,00	16,20	15,62	14,68	16,20	11,64	11,64	0,58	./.	./.	94	74	107	96	61	75	4	./.	110	61	o. A.	außen
ST0148	232	22,8	7,24	15,05	15,42	15,42	10,86	15,05	16,40	10,63	7,88	8,28	8,58	10,63	5,66	2,75	16,40	15,10	248	92	102	74	70	72	26	109	104	70	? (unsicher)	außen
ST0167	251	26,13	5,46	20,51	22,57	22,57	14,32	20,51	25,64	18,33	15,18	15,24	16,17	18,33	10,05	3,15	25,64	20,49	97	36	110	83	63	66	17	125	106	63	rund	außen
ST0182	260	28,5	14,00	21,94	24,48	24,48	15,71	21,94	26,52	17,53	14,24	14,00	14,59	17,53	11,04	3,29	26,52	21,89	120	98	112	81	64	78	19	121	104	64	rund	außen
ST0195	264	31,1	5,96	10,76	./.	10,76	8,53	./.	12,40	8,80	6,80	7,27	7,80	8,80	6,80	2,00	12,40	10,76	232	88	./.	77	79	100	23	115	107	79	o. A.	außen
ST0207	275	32,7	13,32	19,30	19,98	19,98	12,80	10,30	19,98	13,51	10,30	10,12	10,76	8,91	8,91	3,21	17,30	19,30	188	129	104	76	64	87	24	90	106	64	rund	außen
ST0211	276	33,4	4,64	19,67	./.	19,67	12,78	./.	19,67	17,42	13,34	14,16	15,00	13,34	13,34	4,08	16,64	19,67	110	35	./.	77	65	100	23	85	106	65	rund	außen
ST0221	279	34,9	10,04	16,47	17,42	17,42	12,26	16,47	17,42	10,68	8,38	9,24	9,87	5,96	5,96	2,30	15,46	16,47	248	120	106	78	70	71	22	94	107	70	rund	außen
ST0237	298	36,13	10,10	17,66	./.	17,66	11,08	./.	22,10	15,35	10,33	13,13	13,40	15,35	10,33	5,02	22,10	17,66	165	98	./.	67	63	100	33	125	102	63	o. A.	außen
ST0255	315	39,7	8,48	19,60	./.	20,16	17,37	./.	24,10	19,68	17,34	18,48	18,73	19,68	11,96	2,34	24,10	19,60	67	49	103	88	86	69	12	123	101	86	rechteckig	außen
ST0269	372	47,10	17,64	21,31	./.	21,31	15,40	./.	21,31	12,34	12,34	12,34	12,34	12,34	12,34	./.	./.	./.	139	143	./.	100	72	100	./.	./.	100	72	o. A.	außen
ST0286	347	45,6	6,20	11,67	./.	11,96	10,30	./.	13,94	8,06	6,10	7,00	7,24	8,06	4,78	1,96	13,94	11,67	321	102	102	76	86	78	24	119	103	86	rund	außen
ST0302	379	47,13	9,64	17,80	19,08	19,08	12,05	13,14	19,08	13,14	13,14	13,50	13,14	9,12	9,12	./.	./.	./.	110	73	107	100	63	69	./.	./.	97	63	o. A.	außen
ST0307	325	42,1	9,50	17,00	./.	19,06	15,54	./.	19,06	19,15	17,71	18,04	18,38	9,10	9,10	1,44	18,17	17,04	60	54	112	92	82	51	8	107	102	82	rechteckig	außen
ST0312	350	48,6	7,74	15,12	16,88	16,88	11,37	15,12	17,00	16,45	14,03	15,35	15,35	16,45	9,98	2,42	17,00	15,12	85	55	112	85	67	71	15	112	100	67	? (unsicher)	außen
ST0325	370	50,5	6,12	12,83	./.	12,83	9,72	./.	12,83	8,18	8,18	7,42	8,18	8,18	8,18	./.	./.	./.	191	75	./.	100	76	100	./.	./.	110	76	rund	außen
ST0335	375	51,8	5,98	10,18	./.	10,18	6,85	./.	12,94	7,20	4,97	6,23	6,77	7,20	4,97	2,23	12,94	10,18	412	120	./.	69	67	100	31	127	109	67	o. A.	außen
ST0338	375	51,14	5,64	11,43	./.	11,43	6,96	./.	13,76	8,72	7,14	7,59	8,18	8,72	7,14	1,58	13,76	11,43	224	79	./.	82	61	100	18	120	108	61	o. A.	außen
ST0344	382	52,9	13,76	20,33	./.	20,33	16,84	./.	23,22	17,48	15,14	15,22	15,69	17,48	15,14	2,34	23,22	20,33	88	91	./.	87	83	100	13	114	103	83	? (unsicher)	außen
ST0359	390	54,14	9,92	16,48	17,58	17,58	12,28	16,48	17,58	13,07	11,54	11,54	13,07	8,07	8,07	2,16	./.	./.	132	86	107	88	70	70	17	./.	113	70	o. A.	außen
ST0366	397	55,16	15,32	17,63	18,29	18,29	12,72	17,63	18,29	11,98	11,02	11,98	11,98	7,73	7,73	0,96	./.	./.	150	139	104	92	70	70	8	./.	100	70	o. A.	außen
ST0371	398	56,7	5,60	12,27	13,32	13,32	9,78	12,27	15,12	12,82	10,07	11,62	12,34	15,12	7,12	2,75	15,12	12,27	131	56	109	79	73	71	21	123	106	73	? (unsicher)	außen
ST0412	413	61,6	10,44	15,54	16,48	16,48	10,32	15,54	16,93	11,10	10,22	10,22	11,10	11,10	7,48	0,88	./.	./.	157	102	106	92	63	73	8	./.	109	63	o. A.	außen
ST0419	426	62,7	7,60	14,44	./.	15,00	10,40	./.	16,27	17,83	16,07	17,29	17,29	17,83	11,09	1,76	16,27	14,44	58	47	104	90	69	69	10	113	100	69	rechteckig	außen
ST0436	432	64,8	7,88	18,00	18,73	18,73	14,64	18,00	20,92	15,93	13,22	13,88	14,64	15,93	8,80	2,71	20,92	18,00	107	60	104	83	78	67	17	116	105	78	? (unsicher)	außen
ST0448	438	65,23	6,20	11,74	./.	11,74	8,72	./.	11,74	8,10	8,10	7,75	8,10	8,10	8,10	./.	./.	./.	178	77	./.	100	74	100	./.	./.	105	74	o. A.	außen
ST0458	440	66,23	4,00	6,68	7,40	7,40	5,92	6,68	7,40	5,22	4,47	4,96	5,22	2,59	2,59	0,75	./.	./.	370	89	111	86	80	58	14	./.	105	80	o. A.	außen
ST0469	443	68,13	7,48	18,48	./.	18,48	12,75	./.	21,04	14,24	12,67	12,94	13,40	14,24	11,58	1,57	21,04	18,48	115	59	./.	89	69	91	11	114	104	69	? (unsicher)	außen
ST0479	452	70,13	7,20	13,90	14,22	14,22	11,95	13,90	14,44	8,75	6,60	7,57	8,75	8,75	6,60	2,15	./.	./.	326	109	./.	75	84	100	25	./.	116	84	o. A.	außen
ST0502	456	73,16	11,38	16,74	17,82	17,82	13,40	16,74	17,82	12,24	10,88	11,80	12,24	6,86	6,86	1,36	./.	./.	150	105	106	89	75	63	11	./.	104	75	rund	außen
ST0509	458	74,9	7,06	14,40	16,20	16,20	11,60	14,40	16,20	12,68	11,32	11,68	12,14	7,54	7,54	1,36	14,60	14,40	126	62	113	89	72	67	11	101	72	72	rechteckig	außen
ST0514	461	75,11	6,10	13,08	./.	13,88	11,86	./.	15,20	15,52	12,44	14,62	14,62	15,52	7,40	3,08	15,20	13,08	89	49	106	80	85	59	20	116	100	85	rechteckig	ohne
ST0527	470	76,14	3,54	13,73	14,59	14,59	10,77	13,73	14,59	12,30	10,86	10,90	11,65	7,62	7,62	1,44	13,86	13,73	123	33	106	88	74	70	12	101	107	74	rechteckig	außen
ST0563	512	81,10	9,42	16,92	16,98	16,98	12,20	16,92	20,85	14,12	11,93	13,00	13,35	14,12	8,63	2,19	20,85	16,92	119	79	100	84	72	72	16	123	103	72	rund	außen
ST0582	518	84,17	9,76	17,52	18,28	18,28	13,42	17,52	18,28	13,18	11,06	11,16	11,53	7,95	7,95	2,12	18,16	17,52	149	88	104	84	73	72	16	104	103	73	o. A.	außen
ST0587	358	85,10	12,80	20,22	22,37	22,37	16,48	20,22	24,20	17,72	12,53	14,32	15,23	17,72	9,40	5,19	24,20	20,22	142	102	111	71	74	75	29	120	74	74	rund	außen
ST0605	535	88,5	5,12	10,00	./.	10,00	8,17	./.	11,64	7,02	5,55	6,80	7,02	7,02	5,55	1,47	./.	./.	324	92	./.	79	82	100	21	./.	103	82	rund	außen
ST0613	539	88,17	2,52	7,52	8,30	8,30	5,97	7,52	8,30	7,44	6,63	7,05	7,05	4,18	4,18	0,81	./.	./.	188	38	110	89	72	63	11	./.	100	72	rund	außen
ST0614	539	88,19	4,90	10,71	11,14	11,14	6,74	10,71	13,48	9,62	6,49	8,06	8,36	9,62	5,10	3,13	13,48	10,71	264	76	104	67	61	79	33	126	104	61	o. A.	außen
ST0641	550	91,7	8,98	17,38	20,90	20,90	12,51	17,38	20,90	13,80	12,49	12,72	13,80	9,37	9,37	1,31	./.	./.	133	72	120	91	60	75	9	./.	108	60	rund	außen
ST0658	556	93,9	7,52	14,10	16,96	16,96	11,52	14,10	16,96	17,82	14,63	14,72	15,80	9,52	9,52	3,19	16,60	14,10	79	51	120	82	68	65	18	118	107	68	? (unsicher)	außen
ST0682	576	96,10	13,76	21,32	./.	21,32	12,00	./.	25,44	16,60	13,12	13,83	14,14	16,60	13,12	3,48	25,44	21,32	123	105	./.	79	56	100	21	102	56	56	o. A.	außen
ST0810	667	115,13	7,60	12,68	17,52	17,52	10,68	12,68	17,52	19,28	14,14	13,64	15,377	10,66	10,66	5,14	16,90	12,68	87	54	138	73	61	75	27	133	113	61	rund	außen
ST0816	672	116,9	8,94	18,72	19,77	19,77	11,93	18,72	19,77	12,08	12,08	12,08	12,08	8,29	8,29	./.	./.	./.	135	74	106	100	60	69	./.	./.	100	60	rund	außen
ST0828	673	117,10	7,82	17,06	19,49	19,49	12,35	17,06	20,18	18,10	13,25	13,31	14,18	18,10	7,84	4,85	20,18	17,06	111	59	114	73	63	59	27	118	107	63	rund	außen
ST0833	674	118,14	9,36	16,07	18,46	18,46	12,52	16,07	20,00	17,53	12,71	12,52	13,60	17,53	8,06	4,82	20,00	16,07	114	74	115	73	68	63	27	124	109	68	rund	außen
ST0863	729	123,5	8,80	13,40	./.	15,40	13,15	./.	15,64	17,80	14,91	16,52	16,52	17,80	10,20	2,89	15,64	13,40	69	59	./.	84	85	68	16	117	100	85	rechteckig	außen
ST0873	732	125,16	4,10	16,98	17,40	17,40	12,16	16,98	18,40	12,18	9,58	10,82	10,82	12,18	7,83	2,60	18,40	16,98	189	43	102	79	70	82	21	108	100	70	o. A.	außen
ST0891	738	128,15	10,52	18,42	19,92	19,92	12,41	18,42	21,46	16,44	12,88	12,94	14,56	16,44	9,23	3,56	21,46	18,42	120	82	108	78	62	72	22	117	113	62	rund	außen
ST0911	763	131,11	11,49	26,70	32,50	32,50	19,86	26,70	32,79	24,30	18,60	18,48	20,16	24,30	11,52	5,70	32,50	26,70	93	62	122	77	61	62	23	122	109	61	o. A.	außen
ST1482	253	202,12	4,60	14,74	15,27	15,27	8,32	14,74	17,12	16,50	12,84	12,84	12,84	16,50	10,38	3,66	17,12	14,74	92	36	104	78	54	81	22	116	100	54	rechteckig	außen

lfd. Nr.	Bef.-Nr.	Tabl.- Nr.	Angaben zum Erhaltungszustand		Verzierung
b) fragmentierte Ständer					
frg ST0461	439	67,4	frg. (bodennaher Bereich fehlt)		ohne
frg ST0887	580	97,13	frg. und nicht rekon (bodennaher Bereich erhalten)		außen
frg ST1088	940	155,11	frg. und nicht rekon (bodennaher Bereich erhalten)		außen

* hier aufgrund des fehlenden Bodens: Durchmesser der Bodenöffnung

Tab. 12. Ständer. Übersicht über Messwerte und Indizes.
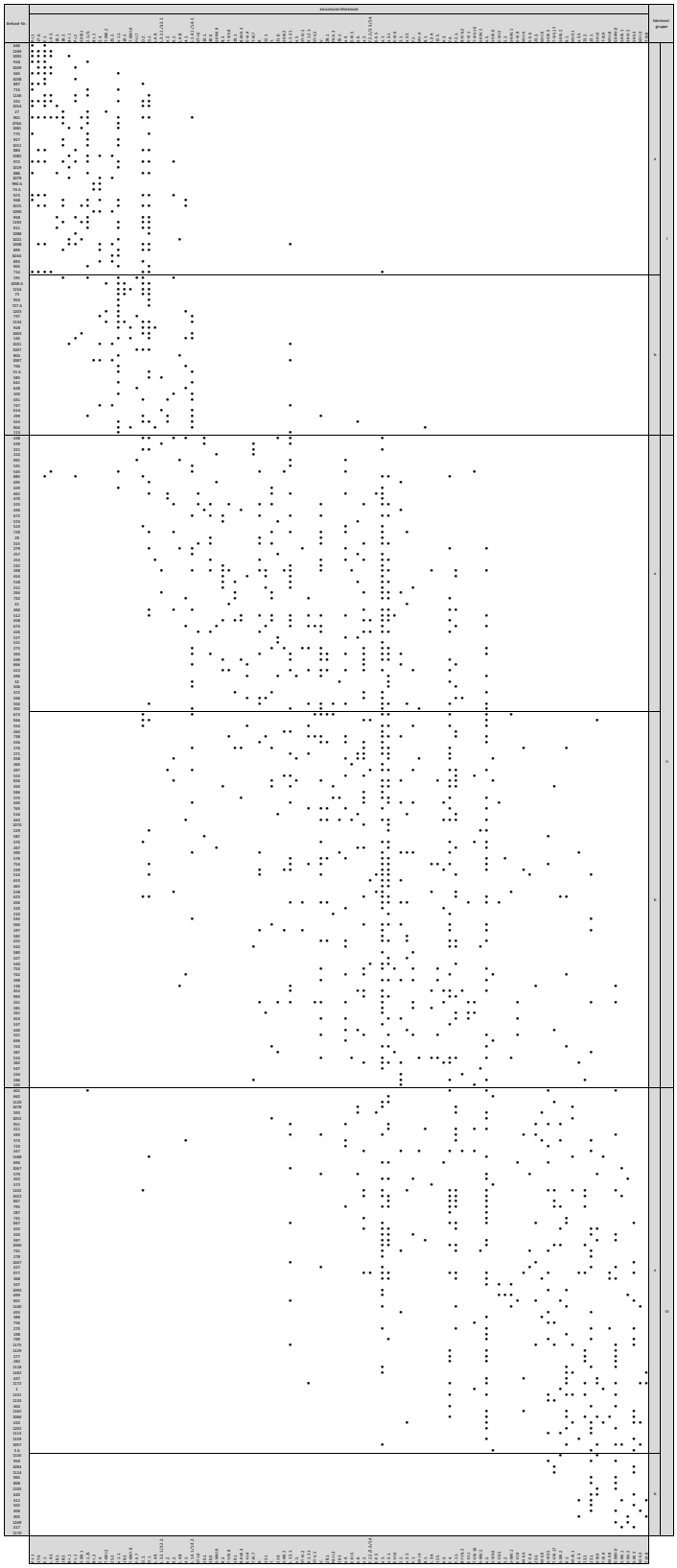
ANDERS, S. - Die chronologische Grundstruktur des Gräberfeldes von Durankulak auf Basis der Gefäßkeramik.
BEILAGE: Gesamtseriation der keramischen Merkmale (Form- und Verzierungsmerkmale) aller Befunde.